

Ilma. Sra.

MARINETE DOS SANTOS PANTOJA  
Setor de Compras  
Secretaria Municipal de Gestão, Orçamento e Finanças  
Prefeitura Municipal de Santarém  
Av. Dr. Anysio Chaves, 853 – Aeroporto Velho  
**SANTARÉM - PA**

Ref.: Proposta técnica e comercial para a execução de concurso público

Prezada Senhora,

Em resposta ao vosso documento Pesquisa de Preços enviado em 22 de abril de 2020, apresentamos nossa proposta técnica e de preços para a contratação de pessoa jurídica na prestação de serviços de organização, planejamento e realização de concurso público para provimento de cargos efetivos, de nível médio, do quadro de pessoal de servidores do Município de Santarém, Estado do Pará, conforme a seguir.

Item	Descrição	Quantidade Estimada de Candidatos	Valor Unitário da Inscrição por Candidato	Valor Total Estimado
1	Prestação de serviços de organização, planejamento e realização de concurso público para o provimento de cargos efetivos, de nível médio, do quadro de pessoal de servidores do Município de Santarém, Estado do Pará. Provas: Objetiva de conhecimentos gerais e específicos Aptidão física e psicológica Curso de formação	35.000	R\$ 74,00	R\$ 2.590.000,00

O valor estimado da contratação, considerando a quantidade estimada de 35.000 (trinta e cinco mil) candidatos e o valor unitário da inscrição de R\$ 74,00 (setenta e quatro reais) é de R\$ 2.590.000,00 (dois milhões, quinhentos e noventa mil reais).

Carimbo do instituto e assinatura do responsável



Paulo da Silva Maia Filho  
Diretor Geral  
Instituto Americano de desenvolvimento - IADES

Das demais informações sobre o concurso público:

**Cargos:** Agente de Trânsito e Transportes e Agente de Fiscalização

**Quantidade de vagas:** Agente de Trânsito e Transportes - 50 vagas.  
Agente de Fiscalização - 19 vagas.

**Escolaridade:** Ensino Médio Completo, ambos os cargos.

**Vencimentos:** R\$ 1.039,00 ambos os cargos.

**Atribuições dos cargos:**

**Agente de Trânsito e Transportes** - exercer atividades fiscalizatórias de trânsito, de transportes, e outras atividades administrativas correlatas com as atribuições inerentes ao cargo, sob subordinação técnica, administrativa e operacional da autoridade municipal de trânsito, nos termos do CTB.

**Agente de Fiscalização** - exercer atividades relativas à ação de fiscalização e controle na área urbana.

**Prazo de homologação:** a ser definido quando da elaboração do Edital Normativo.

**Cidades de aplicação das provas:** Santarém - Pará.

**Limite de candidatos para provas de aptidão física e psicológica:** a ser definido quando da elaboração do Edital Normativo.

**Curso de formação:** sobre a responsabilidade do IADES, com duração a ser definida quando da elaboração do Edital Normativo.

Atenciosamente,

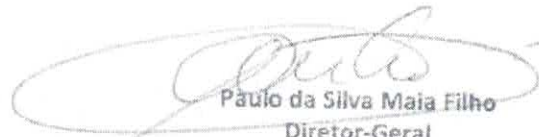
A handwritten signature in dark ink, appearing to read "Paulo", is written over a circular stamp. The signature is fluid and cursive.

**Paulo da Silva Maia Filho**  
Diretor-Geral

Instituto Americano de Desenvolvimento – IADES



**PROPOSTA DE PREÇOS Nº 070/2020**

**À Prefeitura Municipal de Santarém - PA.**

O Instituto AOCB, CNPJ nº 12.667.012/0001-53, situado na Av. Doutor Gastão Vidigal, nº 959, zona 08, Maringá – PR, por intermédio de seu Diretor Presidente Sr. Vinicius Augusto Bataglini Monteiro, portador da Carteira de Identidade nº 8.150.774-0, apresenta a Proposta de Preços destinada à **realização de Concurso Público para preenchimento das vagas para a Prefeitura Municipal de Santarém - PA.**

**1. CARGOS/VAGAS:**

Agente de Trânsito e Transportes - 50 vagas.

Agente de Fiscalização - 19 vagas.

**2. DO VALOR DA PROPOSTA**

Descrição	Quantidade Estimada de Candidatos	Valor Unitário da Inscrição Por Candidato*	Valor total Estimado
<p><b>Provas:</b></p> <p><b>1) Objetiva de conhecimentos gerais e específicos:</b> proposto 60 (sessenta) questões inéditas para cada cargo.</p> <p><b>2) Aptidão física:</b> proposto participar 4x o número de vagas do cargo;</p> <p><b>3) Avaliação psicológica:</b> proposto participar da avaliação os candidatos aprovados na etapa anterior.</p> <p><b>4) Curso de formação:</b> proposto participar do curso, apenas os candidatos dentro do número de vagas real para cada cargo.</p> <p><b>A carga horária proposta será a seguinte:</b></p>	35.000	<b>R\$ 110,00</b>	R\$ 3.850.000,00



Para o cargo de Agente de Trânsito e Transportes – <b>100 horas;</b> Para o cargo de Agente de Fiscalização – <b>30 horas.</b>			
---	--	--	--

\*Considera-se como valor por candidato, todos os candidatos inscritos no concurso, independente do pagamento da taxa de inscrição ou isenção (caso houver).

### **3. FORMA DE PAGAMENTO**

Pagamentos feitos pelo contratante em **03 (três) parcelas**, conforme segue:

- 40% (quarenta por cento) em até 05 (cinco) dias após a homologação das inscrições;
- 30% (trinta por cento) em até 05 (cinco) dias após a aplicação das provas escritas objetivas;
- 30% (trinta por cento) em até 05 (cinco) dias após a conclusão dos trabalhos.

### **4. VALIDADE DA PROPOSTA**

120 (cento e vinte) dias a contar da sua assinatura.

Maringá, 28 de abril de 2020.

Vinicius A. Bataglini Monteiro  
Diretor Presidente





**PROPOSTA DE EXECUÇÃO TÉCNICA  
CONCURSO PÚBLICO**



**Município de Santarém / PA**

Canoas-RS, 23 de Abril de 2020.

Ao,  
Exmo. Senhor Nélio Aguiar,  
Prefeito do Município de Santarém / PA.

Gratos pela oportunidade, ratificamos nosso interesse em apoiar sua gestão frente aos novos desafios do Município de Santarém/PA.

Nossa estrutura e metodologia de trabalho têm como moldura a trajetória da Rede Lassalista presente em mais de 80 países e com diversos colégios e unidades de ensino superior distribuídos por todo o Brasil. A filosofia subjacente a essa moldura reflete a crença de que a contribuição dos funcionários para a eficácia e qualidade da Instituição está diretamente relacionada ao modo de sua seleção e formação oferecida.

Por meio de sua origem acadêmica e larga experiência na assessoria de Instituições Públicas e Privadas, a Fundação La Salle possui uma ampla e qualificada equipe capacitada para a orientação e assessoria técnica em projetos.

Esse documento apresenta uma proposta específica para a demanda de concurso público do Município de Santarém/PA.

Ficamos à disposição para mais informações e agradecemos antecipadamente a atenção dispensada, certos de que estabeleceremos uma excelente parceria.

Município de Canoas-RS, 23 de Abril de 2020.



Lucinei Hanauer  
Coordenador Geral  
Fundação La Salle



## CONSELHO DE ADMINISTRAÇÃO DA FUNDAÇÃO LA SALLE - QUADRIÊNIO 2018-2021

### 1. CONSELHO CURADOR

Ir. Olavo José Dalvit – **Presidente**  
Ir. Jardelino Menegat  
Ir. Éder Polido  
Ir. Edgar Genuíno Nicodem  
Ir. Paulo Fossatti  
Ir. Marcos Antônio Corbellini  
Ir. Clovis Trezzi  
Ir. Flavio Azevedo  
Ir. Jorge Alexandre Bieluczyk  
Ir. Plácio Jose Bohn  
João Batista Machado da Rocha  
Renaldo Vieira de Souza  
Cláudio Argiles da Costa  
Maria Regina Coronet Laner  
Maria Elisa Schuch Medeiros

### 1. CONSELHO FISCAL

Ir. Albano Thiele  
Ir. Waldemiro José Schneider  
Vitor Augusto Costa Benites

#### Suplentes:

Ir. Lauro Bohnenberger  
Ir. Valdir Zoletti  
Márcio Tartas

### 2. DIRETORIA EXECUTIVA

Ir. Marcelo Cesar Salami - **Diretor Presidente (Representante Legal)**  
Ir. Nelso Antônio Bordignon - **Diretor Técnico**  
Ir. Cledes Antônio Casagrande - **Diretor Administrativo**

#### FUNDAÇÃO LA SALLE

AV. GETÚLIO VARGAS, 5558, SALA 105 - CENTRO, CANOAS – RS - CEP 92010-242

CNPJ 08.341.725/0001-55

INSCRIÇÃO MUNICIPAL

INSCRIÇÃO ESTADUAL: ISENTA

WEBSITE: [www.fundacaolasalle.org.br](http://www.fundacaolasalle.org.br)

CONTATO COMERCIAL : Cleon da Fonseca

E-MAIL: [cleon.f@fundacaolasalle.org.br](mailto:cleon.f@fundacaolasalle.org.br)

FONE: (51) 99860-5761

#### FUNDAÇÃO LA SALLE

Av. Getúlio Vargas, 5558, Sala 105 – Canoas/RS – CEP 92010-242 – (51) 3031.3169

[www.fundacaolasalle.org.br/concursos](http://www.fundacaolasalle.org.br/concursos)

## SUMÁRIO

APRESENTAÇÃO.....	5
A Rede La Salle .....	5
A Fundação La Salle.....	5
Missão .....	6
Visão .....	6
Princípios .....	6
Objetivos Institucionais .....	6
Organograma .....	6
Área de Concursos Públicos .....	7
Missão .....	7
Objetivo .....	7
Princípios .....	7
Diferenciais.....	7
Medidas de segurança .....	7
PROPOSTA PARA O MUNICÍPIO DE SANTARÉM/PA.....	8
Objetivo Geral .....	8
Método de Trabalho .....	8
Etapa A – Estudo de Viabilidade.....	8
Etapa B – Concurso Público.....	8
Etapa C – Plano de Trabalho .....	10
Investimento Envolvido no Projeto.....	11
CONSIDERAÇÕES FINAIS.....	12
ANEXO 01 – PORTFÓLIO PARCIAL DE CLIENTES .....	13



## APRESENTAÇÃO

### A Rede La Salle

A Rede La Salle pertence aos Irmãos Lassalistas. A filosofia de trabalho é baseada nos princípios de São João Batista de La Salle, sacerdote francês (1651-1719) que, renunciando a todos os privilégios da sua condição de nobre, dedicou-se à criação de escolas para as crianças das classes menos favorecidas. Sua primeira escola foi fundada em 1679.

Da França, a atuação dos Irmãos espalhou-se pelo mundo. Atualmente, são mais de 80 países que contam com Instituições Lassalistas; mais de 6.000 Irmãos; 55.000 Educadores e 1.500 Comunidades Educativas que atingem, aproximadamente, 1 milhão de crianças, jovens e adultos. No Brasil, os Lassalistas estão presentes desde 1907, quando fundaram a sua primeira escola para os filhos dos operários que residiam no Bairro Navegantes, em Porto Alegre. São, hoje, mais de 200 Irmãos e 2.500 Educadores, em 43 Comunidades Educativas, que atendem mais de 50 mil crianças, jovens e adultos, em 11 estados brasileiros.

### A Fundação La Salle

A Fundação La Salle é uma Instituição de caráter comunitário que visa ao desenvolvimento do ensino, da pesquisa e da extensão, além do desenvolvimento social, comunitário e assistencial. Para alcançar tais objetivos, desenvolve atividades de apoio, elabora e executa projetos e ações de ensino, pesquisa e serviços a entidades públicas, além de captar recursos externos junto a entidades de cooperação técnica e financeira nacional e organismos internacionais, aproveitando a disponibilidade de linhas de crédito, para a viabilização de estudos, planos, programas e projetos, de acordo com suas finalidades.

Visa a estabelecer com as entidades públicas e privadas, nacionais e internacionais, através de contratos, convênios e outras formas de cooperação, o desenvolvimento ou a transferência de tecnologia e conhecimento, visando a incrementar programas de intercâmbio técnico e cultural com instituições congêneres nacionais ou internacionais.

Propõe-se, também, a realizar estudos, pesquisas, projetos, consultorias, cursos, seminários e prestação de serviços a entidades públicas e privadas. Promover e desenvolver projetos de responsabilidade social, interesse comunitário e assistencial seja diretamente ou com parcerias.

### FUNDAÇÃO LA SALLE

Av. Getúlio Vargas, 5558, Sala 105 – Canoas/RS – CEP 92010-242 – (51) 3031.3169  
[www.fundacaolasalle.org.br/concursos](http://www.fundacaolasalle.org.br/concursos)

### Missão

Promover projetos e atividades que visem ao desenvolvimento social, educacional e cultural da comunidade.

### Visão

Tornar-se reconhecida, em âmbito nacional, em projetos sociais e na execução de processos seletivos.

### Princípios

Sinergia com a rede Lassalista; Gestão participativa; Fidelidade aos princípios Lassalistas; Atenção para a educação a pobres; Disponibilidade para as demandas sociais e Credibilidade.

### Objetivos Institucionais

O desenvolvimento do ensino, da pesquisa e da extensão nas Unidades de Ensino mantidas pela Sociedade Porvir Científico, especialmente as de Ensino Superior. O desenvolvimento social, comunitário e assistencial.

### Organograma

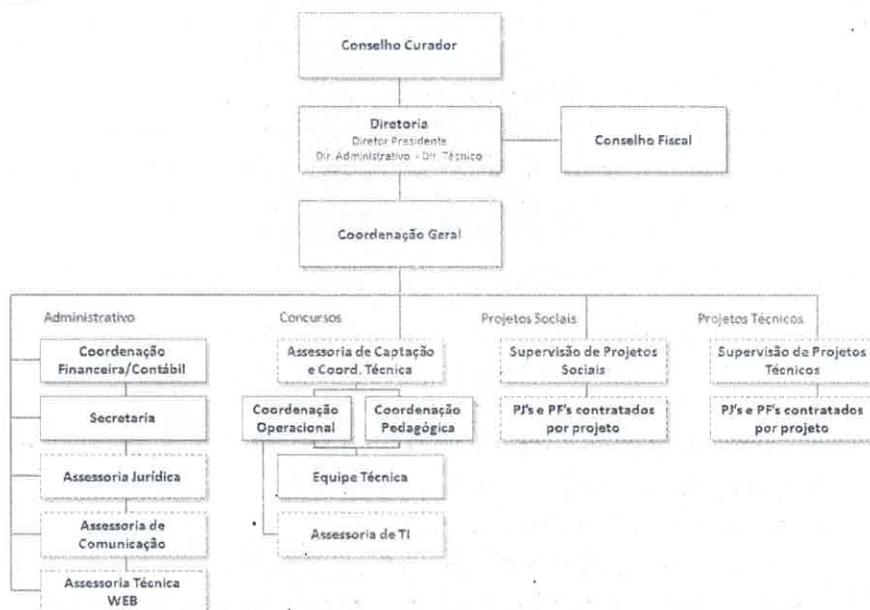



### Missão

Promover projetos e atividades que visem ao desenvolvimento social, educacional e cultural da comunidade.

### Visão

Tornar-se reconhecida, em âmbito nacional, em projetos sociais e na execução de processos seletivos.

### Princípios

Sinergia com a rede Lassalista; Gestão participativa; Fidelidade aos princípios Lassalistas; Atenção para a educação a pobres; Disponibilidade para as demandas sociais e Credibilidade.

### Objetivos Institucionais

O desenvolvimento do ensino, da pesquisa e da extensão nas Unidades de Ensino mantidas pela Sociedade Porvir Científico, especialmente as de Ensino Superior. O desenvolvimento social, comunitário e assistencial.

### Organograma

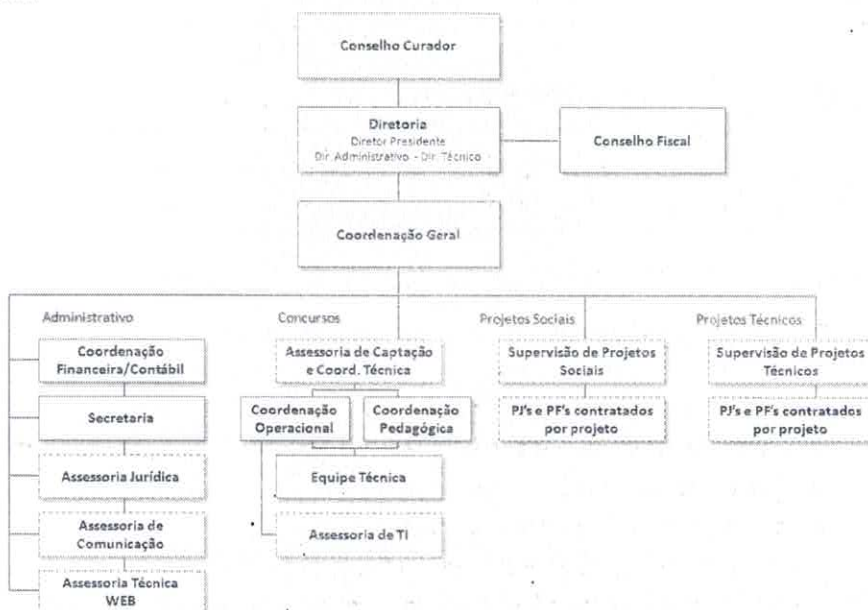



## Área de Concursos Públicos

A Fundação La Salle trabalha oferecendo a credibilidade da congregação Lassalista, a competência e a segurança de uma estrutura com mais de oito anos de experiência em processos seletivos.

### Missão

Selecionar pessoas capacitadas e adequadas de forma transparente e segura para efetivação de um serviço público de qualidade.

### Objetivo

Alocar pessoas capacitadas de forma transparente e segura para oportunidades de trabalho.

### Princípios

- Ineditismos e sigilo, garantindo oportunidades iguais;
- Metodologia adequada à realidade do cliente;
- Respeito e responsividade ao candidato;
- Agilidade e ampla comunicação;
- Transparência dos processos.

### Diferenciais

- Credibilidade da marca Lassalista;
- Logística terrestre de conteúdos sigilosos independente da web;
- Bancas formadas por elaboradores especialistas e revisores técnicos e linguísticos;
- Gerenciamento de colaboradores e capacitações por *software* específico;

### Medidas de segurança

- Segurança pessoal 24 horas;
- Câmeras em todos os ambientes;
- Acessos restritos e controlados por biometria;
- Scaneamento de grades de respostas por leitura óptica, com sistema de TI de referência internacional;
- Detectores de metais em dias de provas;
- Selos para impressão digital de candidatos em grades de respostas;
- Arquivos digitais criptografados por softwares específicos;
- Embalagem de provas invioláveis e descartáveis produzidas em polietileno co-extrusado;
- Provas transportadas em malotes invioláveis, com lacre identificador;
- Não utiliza a web como forma de envio de material sigilo.

## PROPOSTA PARA O MUNICÍPIO DE SANTARÉM/PA

### Objetivo Geral

A presente proposta de prestação de serviços de consultoria técnica-administrativa tem por objetivo executar o Projeto de Planejamento e Captação de Profissionais para o concurso público, através de provas seletivas de caráter competitivo, para os cargos listados na tabela a seguir:

Nº	Cargos	Nível Escolar	Tipo de Provas
1	Agente de Trânsito e Transporte	Médio	Objetivas, Aptidão Física, Avaliação Psicológica e Curso de Formação
2	Agente de Fiscalização	Médio	Objetivas, Aptidão Física, Avaliação Psicológica e Curso de Formação

### Método de Trabalho

#### Etapa A – Estudo de Viabilidade

Esta etapa de diagnóstico é realizada em conjunto com o cliente. Consiste na elaboração da minuta dos instrumentos que serão utilizados, como contrato, editais, cronogramas e definição de estratégia e critérios de seleção.

#### Etapa B – Concurso Público

Esta fase inclui desde a elaboração de edital, realização de inscrições, elaboração e aplicação de provas e análises, elaboração da lista de classificação e assessoria pós-evento aos inscritos e ao Município de Santarém/PA, com Assessoria Jurídica.

O recrutamento e seleção desta proposta condicionam a todos os candidatos a realização de provas objetivas de caráter competitivo, sendo eliminatório e classificatório.

A prova objetiva é elaborada por uma banca de especialistas para os cargos desta demanda de concurso público. Após a elaboração da prova, esta passa por uma revisão técnica



e linguística. A coleta das questões elaboradas é realizada presencialmente pela Fundação La Salle, não utilizando, assim, nenhum envio de material sigiloso pela rede de computadores, a fim de manter o sigilo.

A prova objetiva é eliminatória e classificatória, composta por questões de múltipla escolha, com 05 (cinco) alternativas de resposta (A, B, C, D, E), sendo apenas uma considerada correta, com pontuação total de 100 pontos.

**As provas seletivas serão aplicadas sob a coordenação e execução da equipe técnica da Fundação La Salle Concursos.**

Todas as provas objetivas serão corrigidas por meio de processamento eletrônico.

As etapas seletivas de avaliação de aptidão física, de avaliação psicológica e do curso de formação, terão caráter eliminatório, aplicada aos dois Cargos, condicionadas a candidatos classificados aprovados na etapa de provas objetivas.

**As publicações pertinentes ao concurso público serão publicadas e disponibilizadas no site [www.fundacaolasalle.org.br/concursos](http://www.fundacaolasalle.org.br/concursos).**



## Etapa C – Plano de Trabalho

As etapas e as ações macro do processo, com seus respectivos responsáveis e o detalhamento das atividades, são apresentadas a seguir, tendo o prazo de execução de até 180 (cento e oitenta) dias, a contar da publicação do Edital de Abertura.

DIAGNÓSTICO	
Ação	Responsável
Indicar e fornecer legislação que regerá o concurso público	Município
Elaborar Editais e Avisos	Fundação La Salle
Ratificar Tecnicamente Juridicamente Editais e Avisos	Município
Realizar publicações legais	Município
INSCRIÇÕES	
Ação	Responsável
Receber os valores das taxas de inscrição	Fundação La Salle
Disponibilizar inscrição via web	Fundação La Salle
Receber e analisar os recursos de inscrições	Fundação La Salle
PROVAS: OBJETIVAS, FÍSICAS, PSICOLÓGICAS E CURSO DE FORMAÇÃO	
Ação	Responsável
Compilar conteúdos programáticos e bibliografia das provas objetivas	Fundação La Salle
Disponibilizar infraestrutura de salas, limpeza e segurança para aplicar as provas objetivas	Fundação La Salle
Recrutar e treinar fiscais para as provas objetivas	Fundação La Salle
Processar grades de respostas das provas objetivas, por leitura óptica	Fundação La Salle
Aplicar e Avaliar a etapa de avaliação de aptidão física	Fundação La Salle
Aplicar e Avaliar a etapa de avaliação psicológica	Fundação La Salle
Aplicar e Avaliar o curso de formação	Fundação La Salle
Receber, analisar e responder recursos de contestações administrativas	Fundação La Salle
Elaborar listas de resultados homologados	Fundação La Salle

## Investimento Envolvido no Projeto

A Fundação La Salle se responsabiliza pela assessoria integral do concurso público e sua divulgação, incluindo a execução das ações conforme metodologia e plano de trabalho.

O Município de Santarém/PA compromete-se a prestar as informações solicitadas, indicando sua representante com poderes decisórios para acompanhar o processo de seleção junto à Fundação La Salle. Do mesmo modo, deve comprometer-se com o cronograma, apoiar na divulgação e executar as ações previstas na metodologia.

A seguir apresentamos nossa proposta de execução do certame público, considerando para tal a concepção de proposta por GLOBAL:

Item	Descrição	Quantidade Estimada de Candidatos	Valor Unitário da Inscrição Por Candidato	Valor Total Estimado
1	Prestação de serviços de organização, planejamento e realização de concurso público para o provimento de cargos efetivos, de nível médio, do quadro de pessoal de servidores do Município de Santarém, Estado do Pará. <b>Provas:</b> Objetiva de conhecimentos gerais e específicos Aptidão física e psicológica Curso de formação	35.000	R\$ 95,00	R\$ 3.325.000,00

Esta proposta tem validade de 60 (sessenta) dias, a contar desta data.



## CONSIDERAÇÕES FINAIS

A proposta apresentada visa a estabelecer uma duradoura e sólida parceria junto ao Município de Santarém/PA, atendendo a um processo extremamente importante para as melhorias constantes dos serviços prestados à comunidade.

Os serviços serão realizados de forma extremamente técnica, visando a estabelecer escalas e critérios necessários para determinar um concurso público eficaz às necessidades do Município de Santarém/PA. A metodologia proposta permite a garantia da qualidade final no processo, com profissionais enquadrados corretamente e estimulados em suas funções para melhor atender a comunidade.

Nossa estrutura é composta por profissionais com grande experiência nas atribuições específicas necessárias a este processo. Assim, temos condições de atender a demanda apresentada e garantir segurança e transparência nos processos.

Cordialmente,

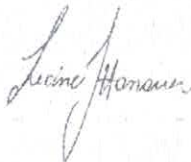

**Lucinei Hanauer**  
**Coordenador Geral**  
**Fundação La Salle**



ANEXO 01 – PORTFÓLIO PARCIAL DE CLIENTES

 Município de Taquara	 COMUSA FAS PARTE DA SUA VIDA	 Coren <sup>RS</sup> Nossa missão é cuidar da vida	 FeNac CENTRO DE EVENTOS E NEGÓCIOS
 Fundação de Economia e Estatística	 Fundação Municipal de Saúde CANOAS	 Município de Garibaldi	 GHC Grupo Hospitalar Conceição
 Município de Ibirapuitã	 IMESF Instituto Municipal de Esporte e Saúde de Ibirapuitã	 Município de Não-Me-Toque	 Município de Novo Hamburgo
 TVE 1077 Fundação Cultural Piratini	 Município de Veranópolis	 FUNDAÇÃO DE SAÚDE PÚBLICA DE NOVO HAMBURGO	 Município de Tapes
 Município de Alpestre	 Município de Alvorada	 Câmara Municipal de Canoas	 Município de Canoas
 CANOASTEC	 CTO RS CONSELHO REGIONAL DE ADMINISTRAÇÃO DE CANOAS	 Município de Nova Bassano	 Município de Nova Santa Rita

 Município de Taquari	 Município de André da Rocha	 Município de Cachoeirinha	 Instituto de Planejamento e Desenvolvimento de Canoas
 CANOASPREV Associação de Previdência e Assistência Social dos Servidores Municipais de Canoas	 Câmara Municipal de Novo Hamburgo	 Instituto Canoas XXI	 FUNDAÇÃO HOSPITALAR GETÚLIO VARGAS
 IPREC Instituto de Planejamento e Desenvolvimento de Canoas	 IRGA Instituto Rio Grandense de Arroz	 CAU/RS Instituto de Arquitetos e Urbanistas do Rio Grande do Sul	 COMUR COMPANHIA MUNICIPAL DE URBANISMO - COMUR NOVO HAMBURGO
 EGR Empresa Gestora de Rodovias	 SUSEPE/RS Superintendência dos Serviços Penitenciários	 Município de Bento Gonçalves	 BRIGADA MILITAR-RS
 Município de Porto Alegre	 Município de Estrela	 Município de Saldanha Marinho	 PROCERGS Companhia de Processamento de Dados do Estado do Rio Grande do Sul
 Município de Sapiranga	 Município de Esteio	 Município de Charqueadas	 Município de Triunfo