

# Localização/ Quadra polivalente, Comunida do Cruzeiro

Distancia da quadra para a BR163 : 2.66km

Coordenadas Geográficas:  
Latitude 02° 32' 34,40"  
Longitude 54° 44' 42,80"

## Legenda

- BR 163
- RAMALDO PIMENTA

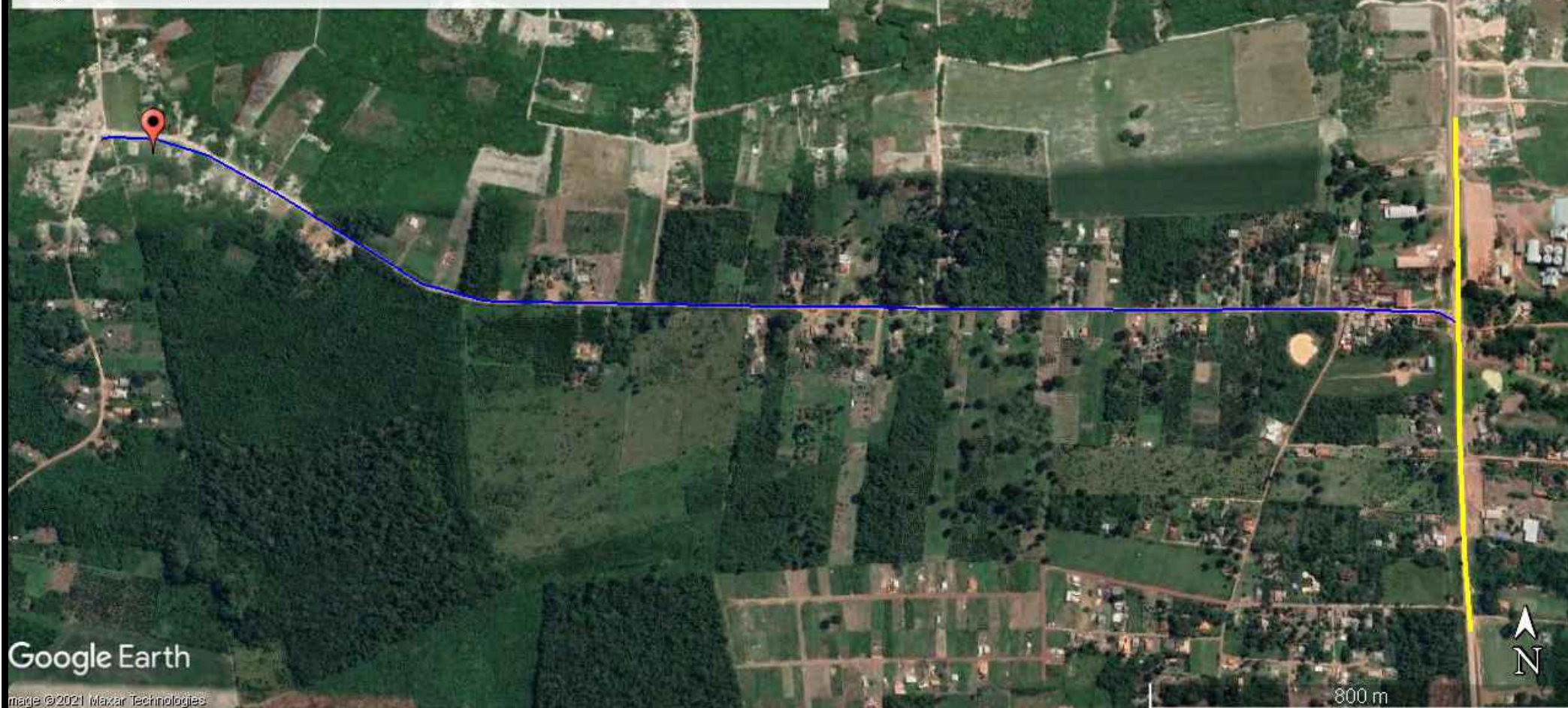

Google Earth

made ©2021 Maxar Technologies

## PREFEITURA DE SANTARÉM

PREFEITO: FRANCISCO NÉLIO AGUIAR DA SILVA

SECRETÁRIO: BRUNO DA SILVA COSTA

ASSUNTO: QUADRA POLIESPOTIVA COMUNIDADE CRUZEIRO

REFERENCIA: LOCALIZAÇÃO

ESCALA: INDICADA

FOLHA: 01/05

EQUIPE TÉCNICA: Engº Eduardo Souza de Araujo  
Arquit. Lucas Bentes Sousa

ÁREA CONSTRUÍDA: 510,00m²

DESENHO: LUCAS BENTES SOUSA

DATA: 25/04/2021

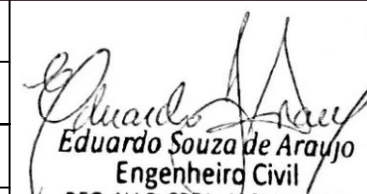
  
Eduardo Souza de Araujo  
Engenheiro Civil  
REG NAC. CREA: 150202717-8  
CPF: 165.857.982-87