

01 PLANTA DA COBERTURA

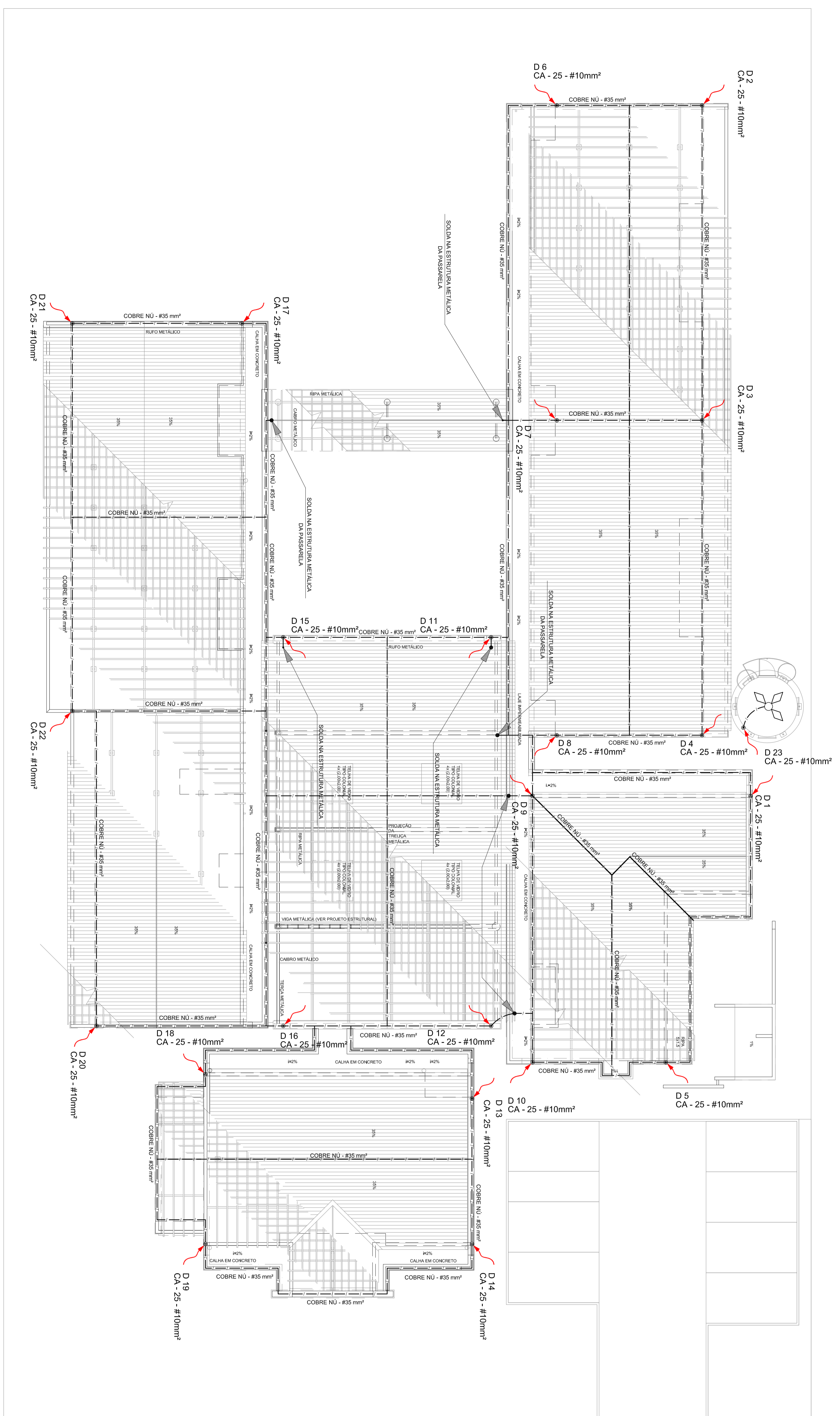

PROPRIETÁRIO:	FUNDO DE RESERVA VINCULADO À EDUCAÇÃO - FINE		
ENCOMENDADO:	MANOCHO - LRF		
PROJETADO:	CEA		
REVISOR TÉCNICO:	CEA		
ALTO DO PROJETO:	ALTO DO PROJETO - MANOCHO - LRF		
DATA:	02/03	PROJETO:	02/03
CONSERVAÇÃO:	BA	PROJETO:	02/03

DATA DE FOLHA: 02/03/2012
PROGRAMA PROINFANCIA - PROJETO TIPO B
SISTEMA DE PROTEÇÃO CONTRA DESCARGAS ATMOSFÉRICAS
PLANTA DE COBERTURA
EDA

1 PLANTA BAIXA - TERREO
ESCALA 1/7500

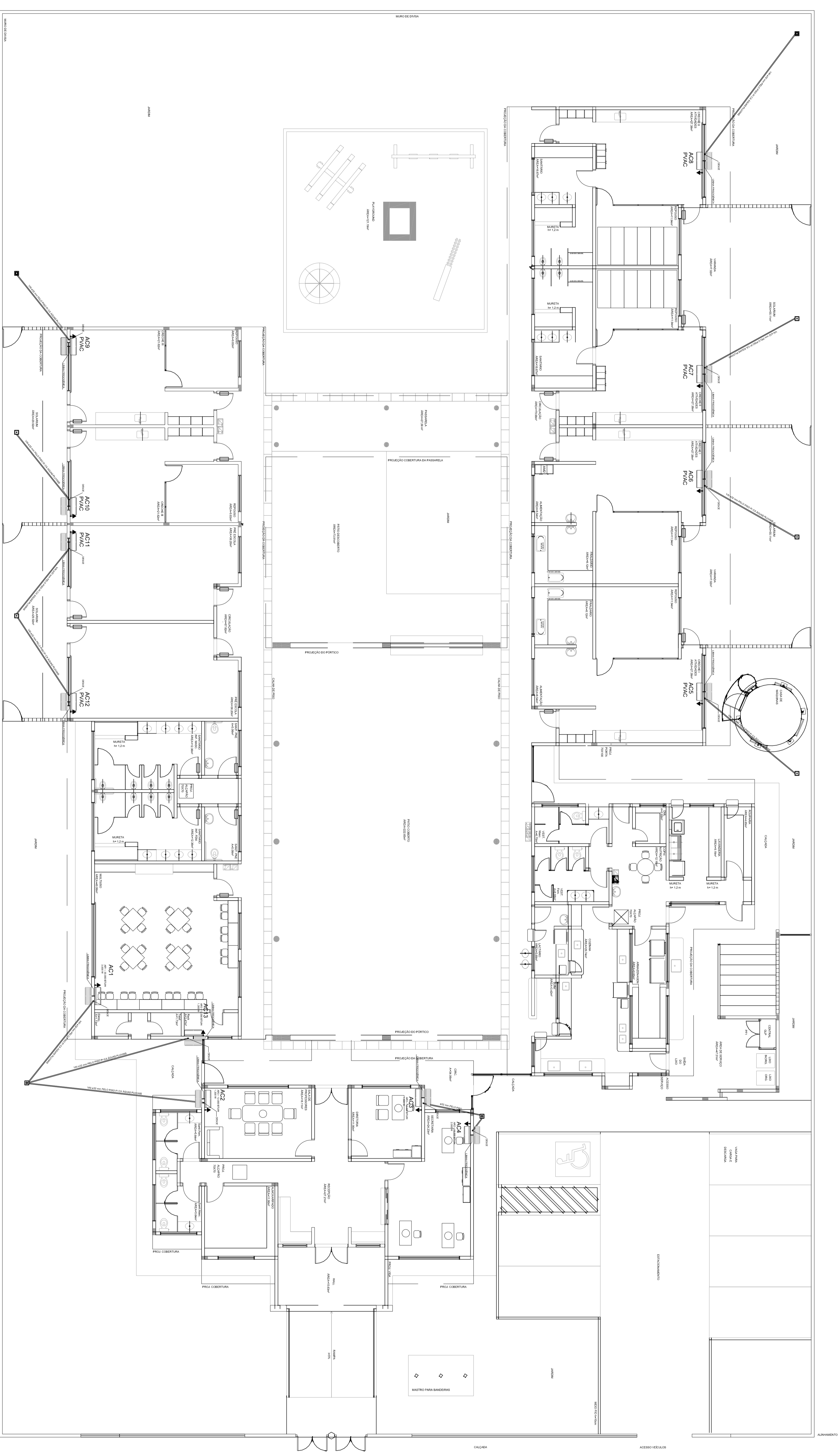

LEGENDA PONTOS	
	UNIDADE EMANADORA H=230mm - C.A. F.V.F.
	UNIDADE CONDENSAÇÃO H=230mm - C.A. F.V.F.
	TOMADA EL. S.A. 2.100 V/50.
	C.A. 150X100/10mm
	PREVISÃO PARA AR CONDICIONADO

- NOTAS:**
1. MARCAR PARA INTERLIGAÇÃO DOS EQUIPAMENTOS COMBATE PARA CASO DE FUMOS COMBUSTÍVEIS PARA NECESSARIEDADE DE EVACUAÇÃO PARA VENTILADOR INDICADOS DE 20mm.
 2. TRABALHAR ESTE PROJETO AMPLIAMENTE COM O ELÉTRICO.
 3. SEGUIR ORIENTAÇÕES ESPECÍFICAS DO FABRICANTE.

MÁQUINA	QUANTO	POTÊNCIA kW	NO. 7/110	NO. 7/220	NO. 7/380	NO. 7/220
A11	00.5	3.000 W	6,00 W	4,00 W	30A	20A
A12	00.6	1.300 W	2,2 W	4,00 W	20A	20A
A13	00.6	1.300 W	2,2 W	4,00 W	20A	20A
A14	00.6	2.000 W	4,00 W	4,00 W	25A	25A
AC1-PRINCIPAL	00.1	2.000 W	-	-	-	-
AC1-PRINCIPAL	00.2	1.300 W	-	-	-	-
AC1-PRINCIPAL	00.3	1.300 W	-	-	-	-
AC1-PRINCIPAL	00.4	2.000 W	-	-	-	-
AC1-PRINCIPAL	00.5	1.300 W	-	-	-	-



PROPRIETÁRIO: FUNDO DE RESERVA VARIANTE DA ESCOLAÇÃO ANGE
 ENDEREÇO: MANICORÁ - UF: SP
 PROJETADO: GSA
 EST. TÉCNICO: GSA
 AUT. DO PROJETO: MATIA APONTE PEREIRA
 DATA: 04/08/2014

REVISÃO	DATA	DESCRIÇÃO
01	04/08/2014	BA

CONSERVAÇÕES

PROGRAMA PROINFANCIA - PROJETO TIPO B
 INSTALAÇÃO DE CLIMATIZAÇÃO

CONVERSÃO:
 CEST - Companhia
 Educacional

PLANTA BAIXA - LOCAÇÃO DOS EQUIPAMENTOS

ECL

PROJETO: 01/01

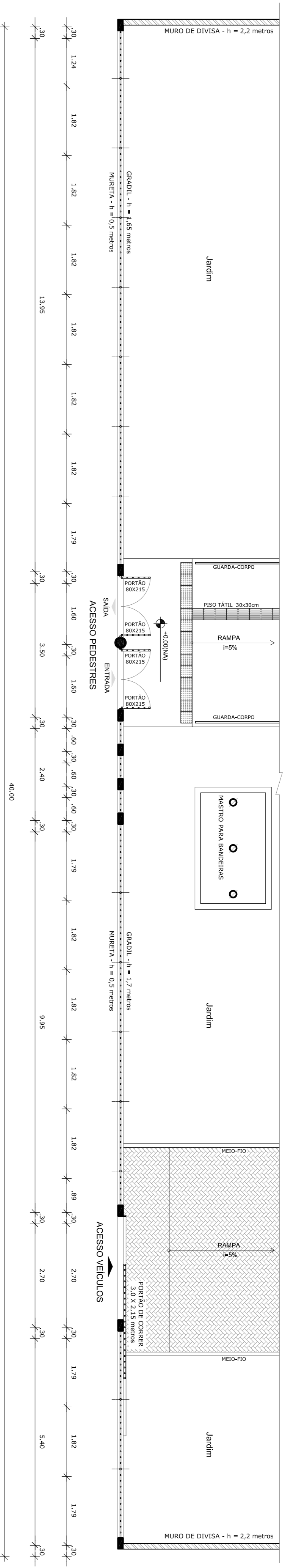

1 PLANTA BAIXA - PORTÃO DE ACESSO
ESCALA 1/75

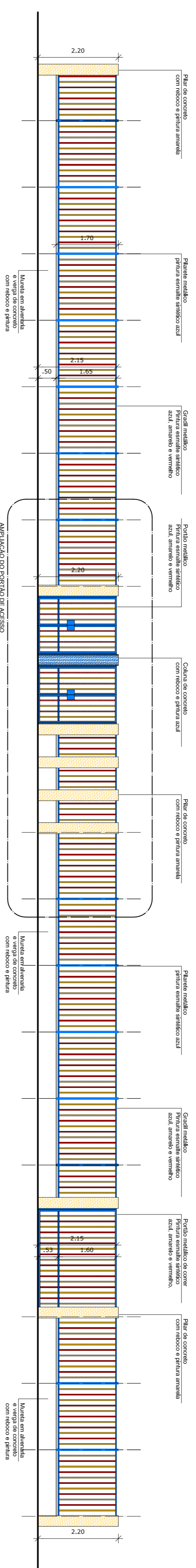

2 VISTA - PORTÃO DE ACESSO
ESCALA 1/75

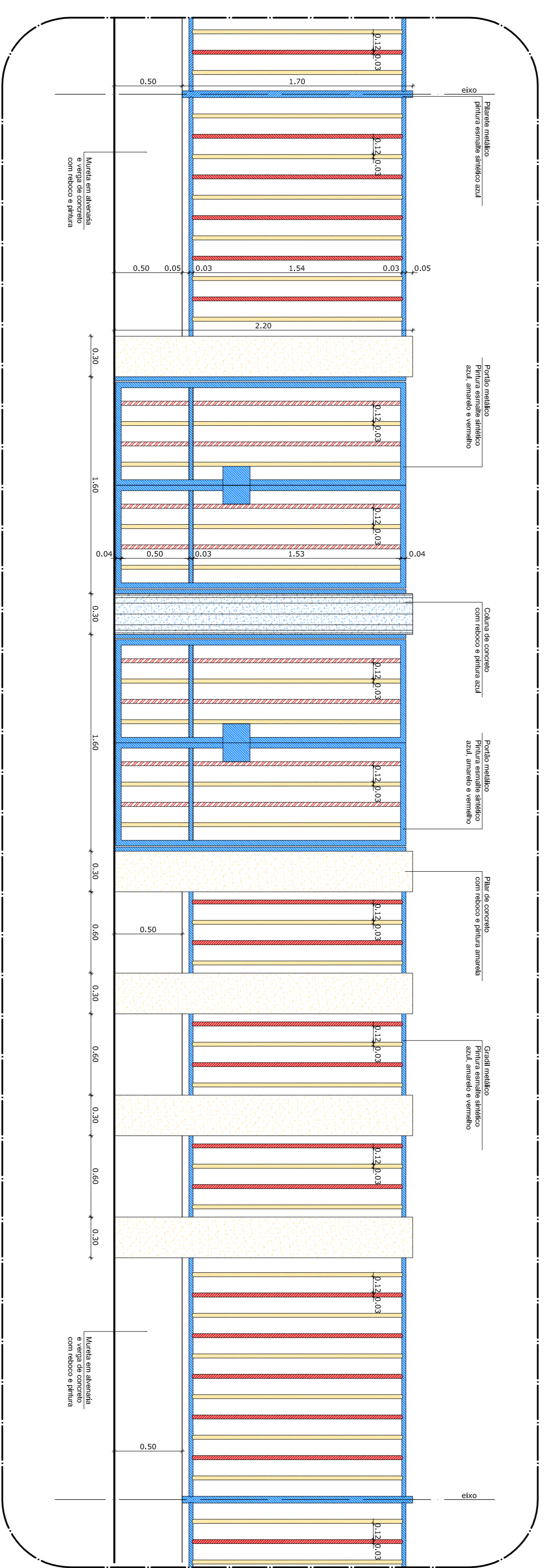

3 AMPLIAÇÃO - PORTÃO DE ACESSO
ESCALA 1/25

NOTAS

- DIMENSÕES EM METROS;
- COTAS DE NÍVEL EM METROS;
- VERIFICAR POSIÇÃO EXATAS DOS PILARES NO PROJETO ESTRUTURAL;
- VERIFICAR POSIÇÃO EXATAS DAS PORTAS E CORREAS DE DETALHAMENTO;
- ELABORAR PLANILHAS DE ENCAMIÇAMENTO ENTRE PISO DE CIMENTO E O CADERNO DE ESPECIFICAÇÕES, PREVER DE ANOTAÇÕES SOBRE PLANILHAS DESENHADAS;
- EM CASO DE CONFLITO DE INFORMAÇÕES ENTRE AS DIMENSÕES DESENHADAS E AS INDICAÇÕES DE COTAS E NÍVEIS, PREVALER A INFORMAÇÃO CONTIDA NAS INDICAÇÕES DE COTAS E NÍVEIS;
- ALTERAÇÕES NESSE PROJETO SOMENTE COM AUTORIZAÇÃO EXPRESSA DO FNDE

REFERÊNCIAS:

- MEMORIAL DESCRITIVO DO PROJETO;
- ESPECIFICAÇÕES TÉCNICAS DO PROJETO DE ARQUITETURA;
- PLANILHA DE QUANTITATIVOS;
- CADERNO DE ENCARGOS

LEGENDA:

	INDICAÇÃO NÍVEL PLANTA E CORTE		INDICAÇÃO DE VISTAS
	INDICAÇÃO DE CORTES		ESPECIFICAÇÕES DE MATERIAS
	INDICAÇÃO DE FACHONS		INDICAÇÃO DE EIXOS
	INDICAÇÃO DE PORTAS E JANELAS		INDICAÇÃO DE ELEMENTOS (BANCOS, TRAVEJES, ETC.)

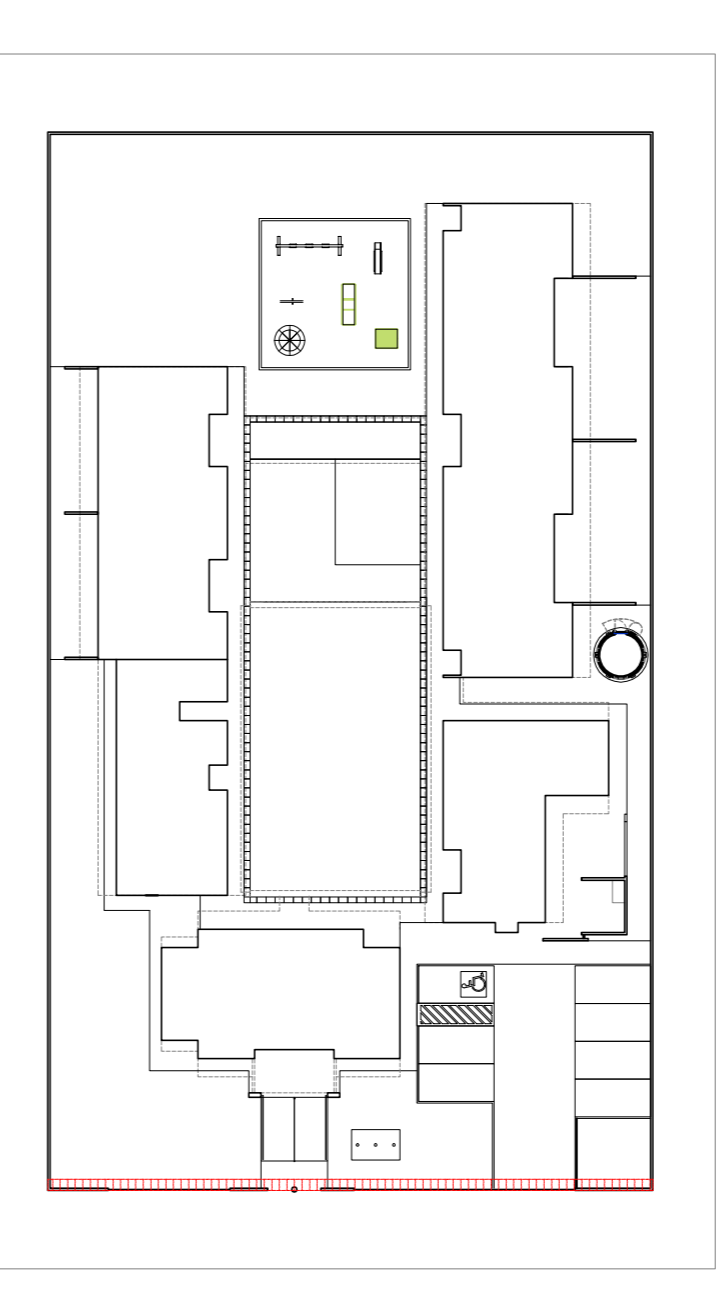

CROQUI DE REFERÊNCIA
ESCALA 1/500

PROJETO PADRÃO - FNDE

PROPRIETÁRIO: :	
ENDEREÇO:	
MUNICÍPIO - UF:	
PROPRIETÁRIO:	
RESP. TÉCNICO:	CIEA
AUTOR DO PROJETO:	CAU
DLFO:	CREA
RA:	
OBSERVAÇÕES:	

PROGRAMA PROINFÂNCIA - PROJETO TIPO B			
PROJETO DE ARQUITETURA			
COSEQUENÇA		DETALHAMENTO	
CGEST - Coordenação Geral de Infraestrutura Educacional		PORTÃO DE ENTRADA	
REVISÃO	ESCALA	INDICAÇÃO	PRONONIA
R.00	R.00	NOVEMBRO 2012	18/36
FORMATO	A1 (90x120)		

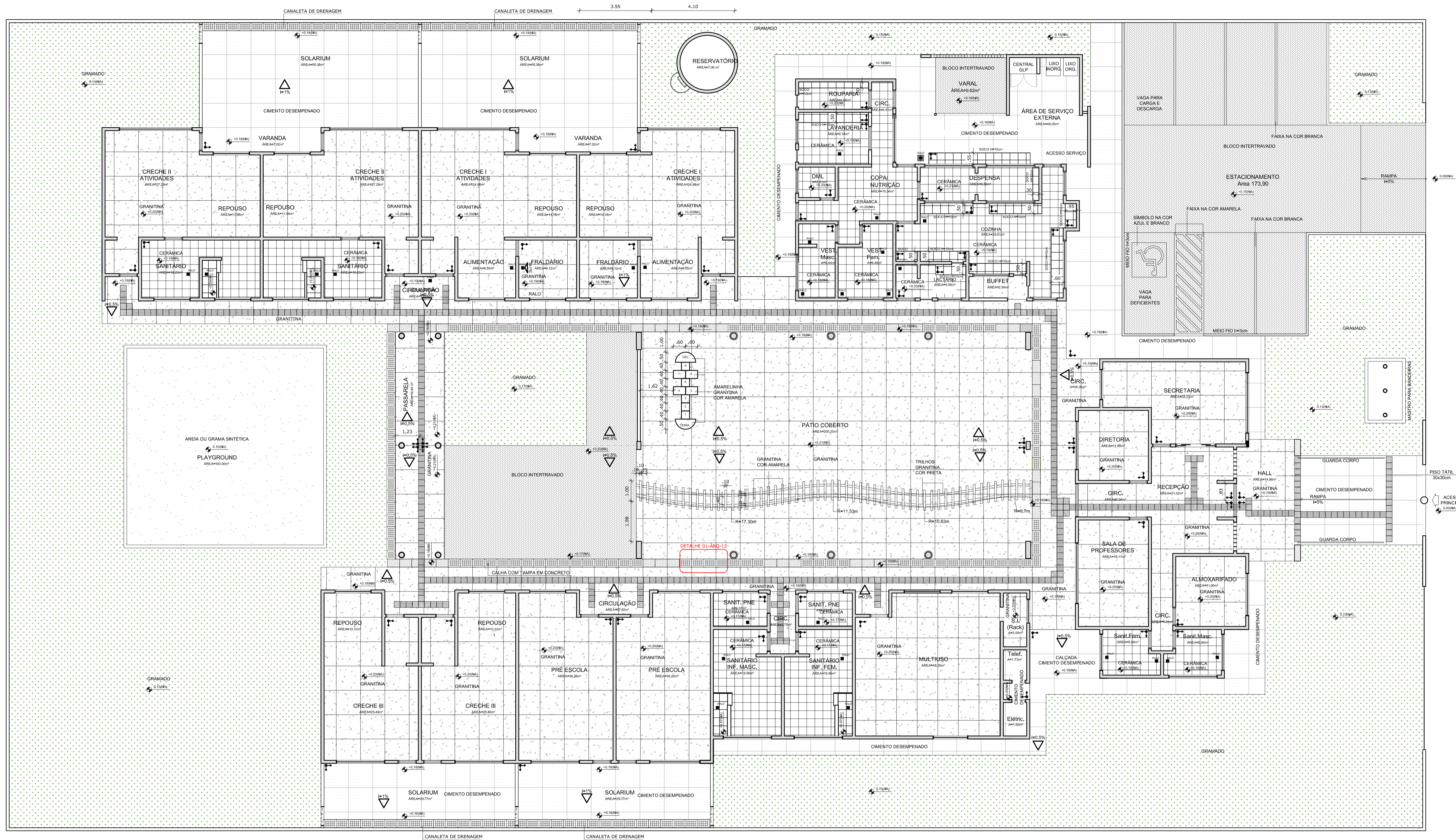

NOTAS

- DIMENSÕES EM METROS;
- COTAS DE NÍVEL EM METROS;
- VERIFICAR POSIÇÃO EXATA DOS PILARES NO PROJETO HIDRÁULICO;
- VERIFICAR DETALHES CONSTRUTIVOS PERTINENTES NAS PRANCHAS DE DETALHAMENTO;
- EM CASO DE CONFLITO DE INFORMAÇÕES ENTRE O PROJETO GRÁFICO E O CADERNO DE ESPECIFICAÇÕES, PREVALECE A INFORMAÇÃO CONTIDA NOS DESENHOS;
- EM CASO DE CONFLITO DE INFORMAÇÕES ENTRE AS DIMENSÕES DESENHADAS E AS DIMENSÕES INDICADAS NAS COTAS E NÍVEIS, PREVALECE A INFORMAÇÃO CONTIDA NAS INDICAÇÕES DE COTAS E NÍVEIS;
- ALTERAÇÕES NESTE PROJETO SOMENTE COM AUTORIZAÇÃO EXPRESSA DO FNDE

REFERÊNCIAS:

- MEMORIAL DESCRITIVO DO PROJETO;
- ESPECIFICAÇÕES TÉCNICAS DO PROJETO DE ARQUITETURA;
- PLANILHA DE QUANTITATIVOS;
- CADERNO DE ENCARGOS

LEGENDA:

	INDICAÇÃO NÍVEIS PLANTA E CORTE		INDICAÇÃO DE VISTAS
	INDICAÇÃO DE CORTES		ESPECIFICAÇÕES DE MATERIAIS
	INDICAÇÃO DE FACHADAS		INDICAÇÃO DE EIXOS
	INDICAÇÃO DE PORTAS E JANELAS		INDICAÇÃO DE ELEMENTOS (BANCADAS, PRATELEIRAS E ETC.)



2 CROQUI DE REFERÊNCIA
ESCALA 1/500



PROJETO PADRÃO - FNDE

PROPRIETÁRIO: _____
 ENDEREÇO: _____
 MUNICÍPIO - UF: _____
 PROPRIETÁRIO: _____
 RESP. TÉCNICO: CREA _____
 AUTOR DO PROJETO: CAU _____

DLFO	CREA
	RA

OBSERVAÇÕES:

PROGRAMA PROINFÂNCIA - PROJETO TIPO B
PROJETO DE ARQUITETURA

COORDENAÇÃO CGEST - Coordenação Geral de Infraestrutura Educativa	PAGINAÇÃO DE PISO PLANTA E DETALHES	ARQ
REVISÃO R.00 R.00 R.00	ESCALA 1/100 DATA EMISSÃO NOVEMBRO/2012	FRANCHA 12/36

1 PLANTA DE PAGINAÇÃO DE PISO
ESCALA 1/100

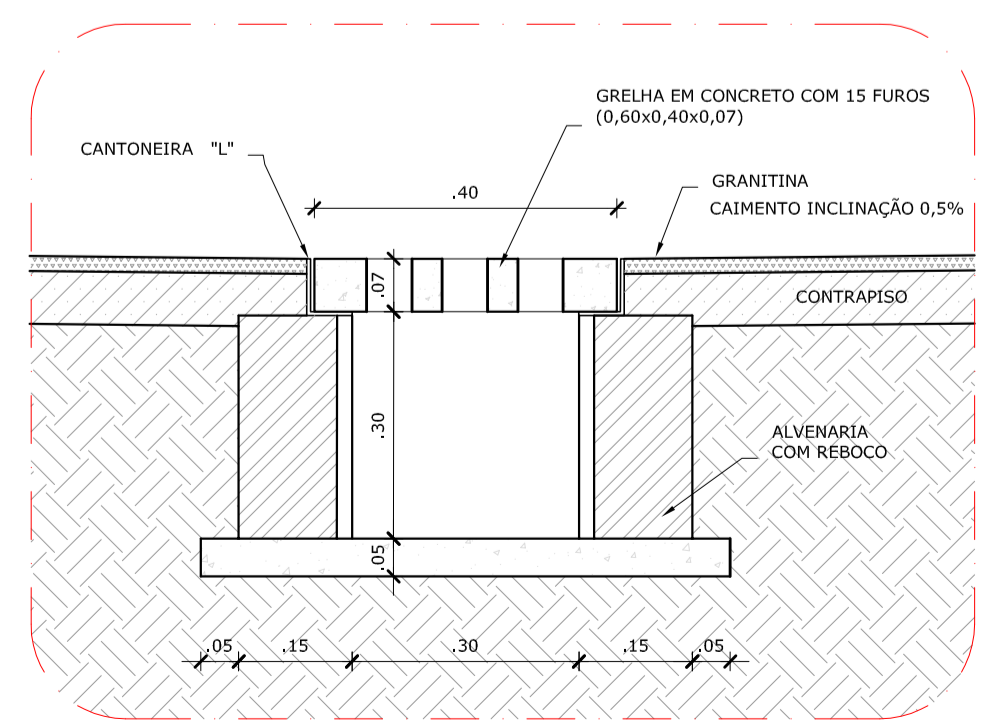

2 DETALHE 1 - CORTE DA CALHA DE PISO
ESCALA 1/10

LEGENDA

TIPO	ÁREA	
	1 - PISO DE CIMENTO DESEMPENADO COM JUNTAS DE DILATAÇÃO DE 1,20m X 1,20m (CALÇADAS)	341,25m²
	2 - PISO CERÂMICO ANTIDERRAPANTE 40x40cm	181,25m²
	4 - PISO MONOLÍTICO TIPO GRANITINA POLIDA COR CINZA CLARO COM JUNTAS PLÁSTICAS NIVELADAS DE 1,20m X 1,20m	898,25m²

LEGENDA

TIPO	ÁREA	
	5 - BLOCO INTERTRAVADO S/REJUNTE, ASSENTADO SOBRE COLCHÃO DE ÁREA PARA PERMITIR INFILTRAÇÃO DAS ÁGUAS	250,15m²
	6 - GRAMADO	846,85m²
	7 - PLAYGROUND - ÁREA FILTRADA OU GRAMA SINTÉTICA	100,00m²

LEGENDA

TIPO	QUANT.	
	SOLEIRA DE CONCRETO (0,90m X 0,15m)	3,6 M
	SOLEIRA DE CONCRETO 15cm (COMPRIMENTOS VARIADOS)	37,37 M
	CANALETA COM TAMPA CEGA EM CONCRETO (0,60m X 0,40m)	24,60 M
	CANALETA COM GRELHA FURADA EM CONCRETO (0,60m X 0,40m)	103,20 M
	PISO PODOTÁTIL (0,30m X 0,30m) INTEGRADO	502 UNID

LEGENDA SIMBOLOGIA

	INDICAÇÃO DA INCLINAÇÃO DO PISO
	INDICAÇÃO DE MEIO DE ASSENTAMENTO
	RALO (VER PROJETO HIDRÁULICO)

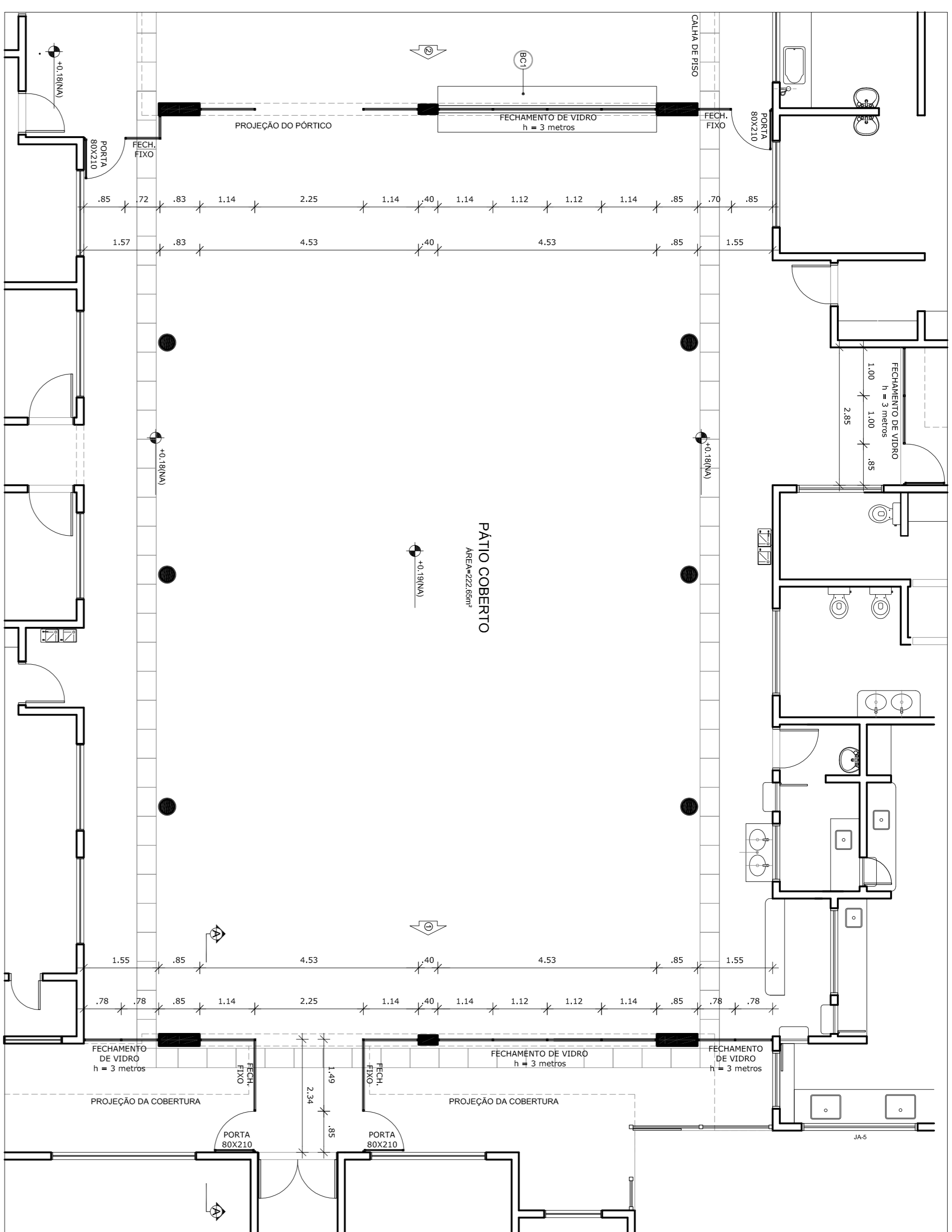

1 PLANTA BAIXA
ESCALA 1/75

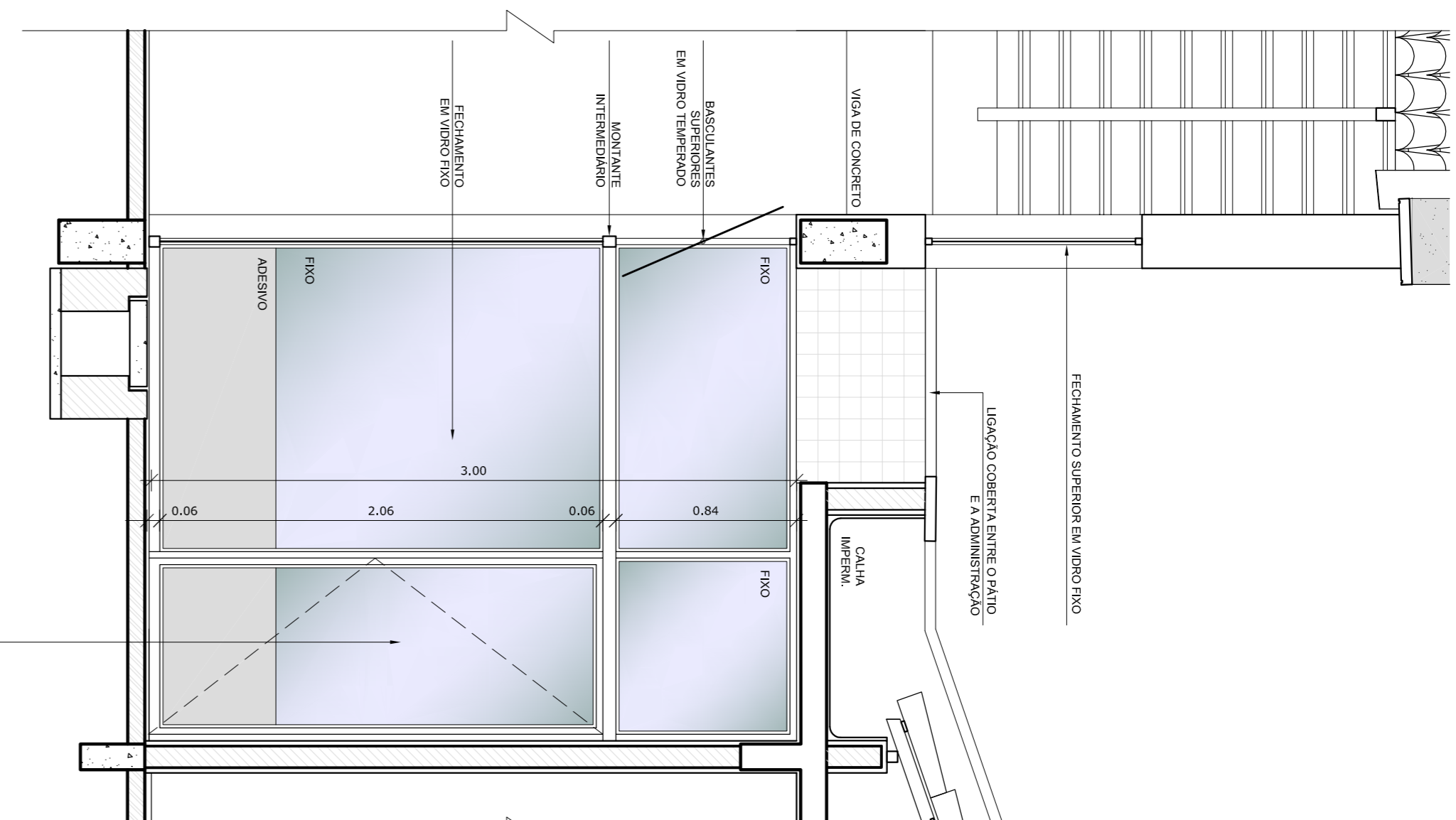

1 CORTE
ESCALA 1/25

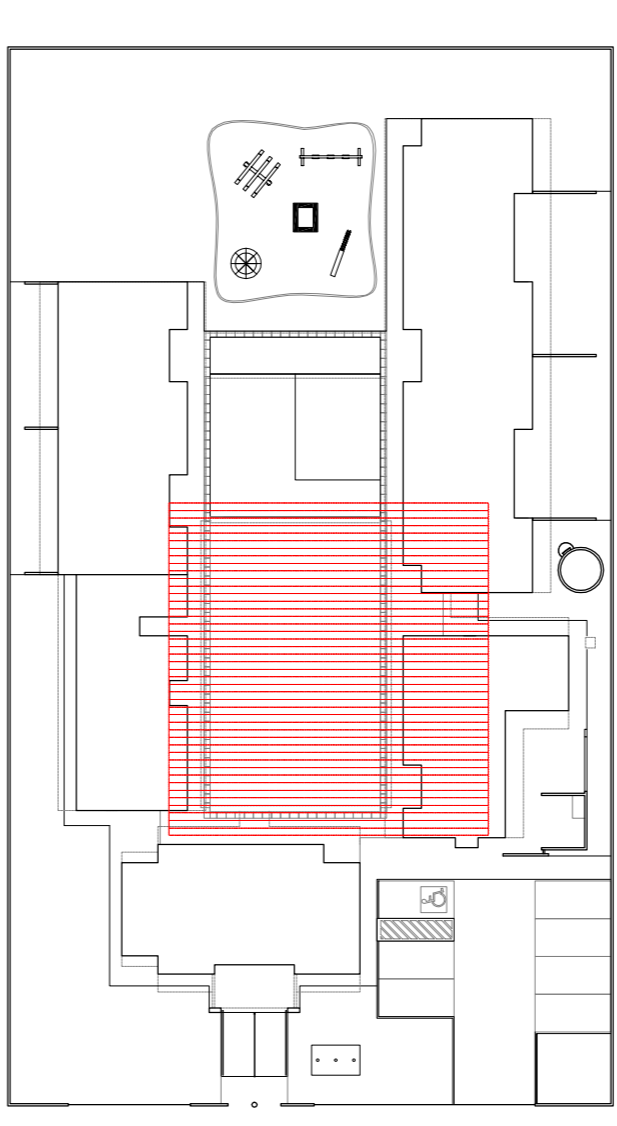

1 CROQUI DE REFERÊNCIA
ESCALA 1/500

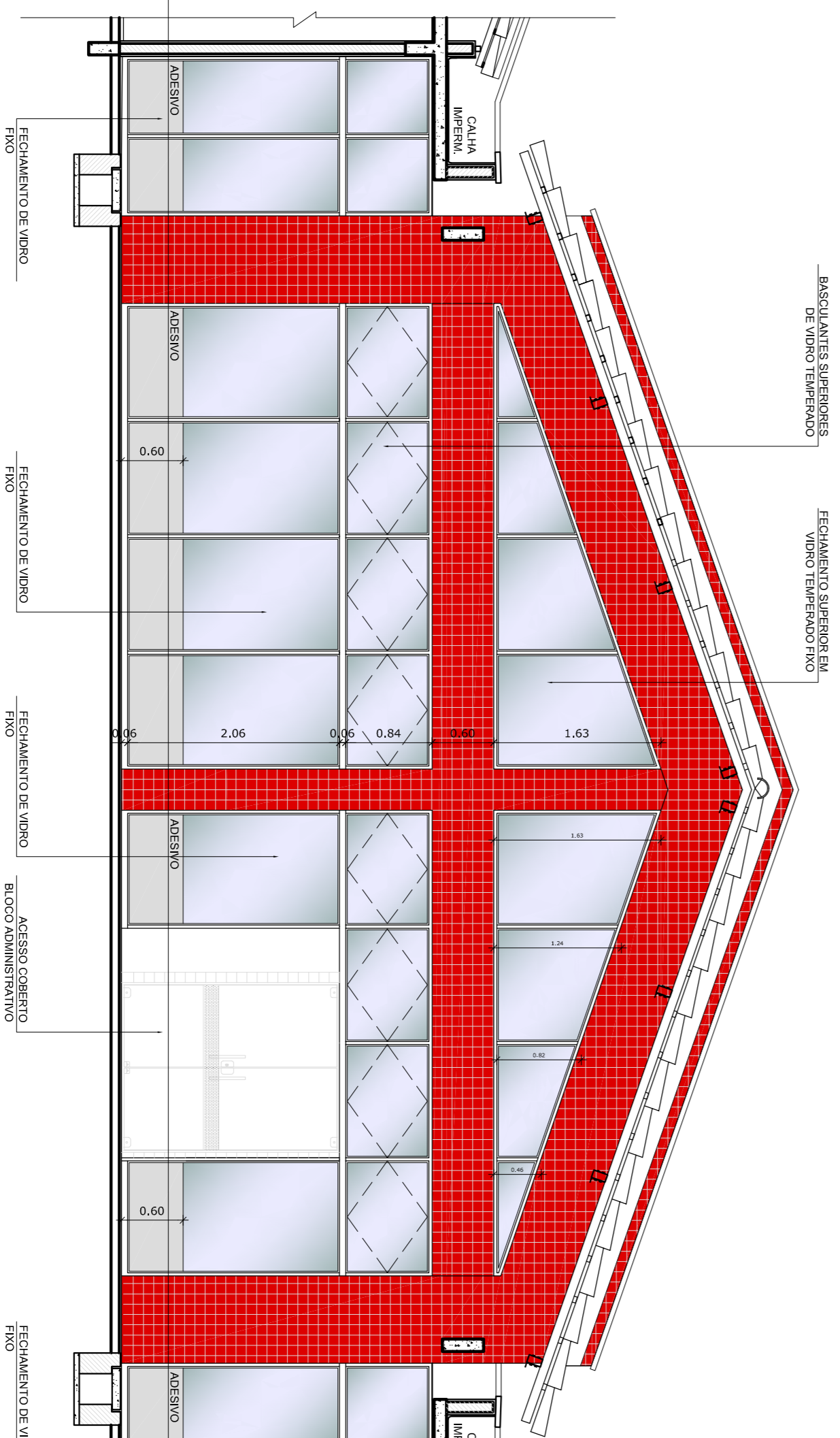

3 ELEVACÃO 01
ESCALA 1/50

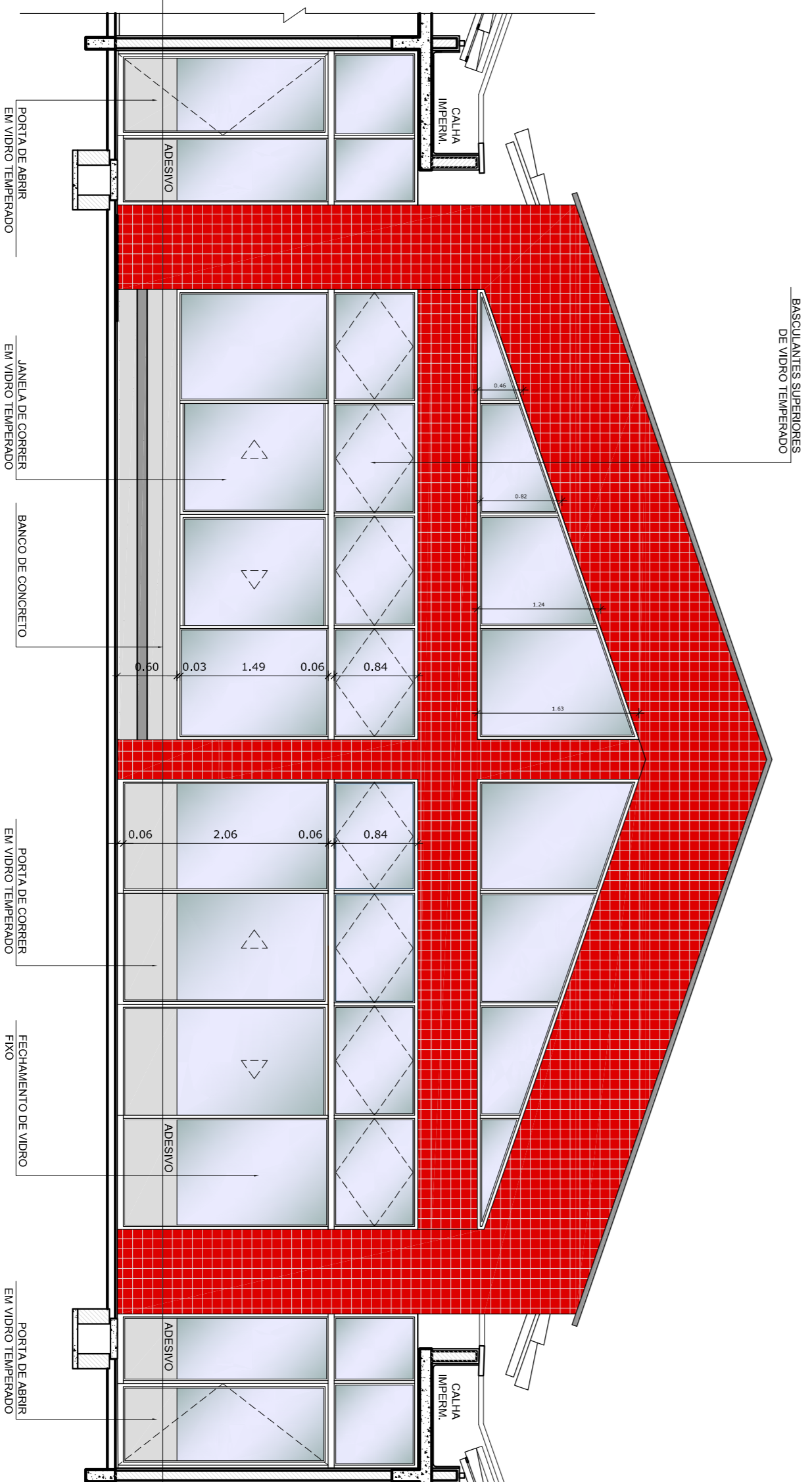

4 ELEVACÃO 02
ESCALA 1/50

- NOTAS
- DIMENSÕES EM METROS;
 - COTAS DE NÍVEL EM METROS;
 - VERIFICAR POSIÇÃO EXATA DOS PILARES NO PROJETO ESTRUTURAL;
 - EFETUAR PLANILHAS DE ENCAMIŞAMENTO E DETALHAMENTO;
 - EM CASO DE CONFLITO DE INFORMAÇÕES ENTRE O PROJETO GEOMÉTRICO E O CADERNO DE ESPECIFICAÇÕES, PREVALERÁ A INFORMAÇÃO CONTIDA NOS DESENHOS;
 - EM CASO DE CONFLITO DE INFORMAÇÕES ENTRE AS DIMENSÕES DESENHADAS E AS DIMENSÕES INDICADAS NAS COTAS E NÍVEIS, PREVALERÁ A INFORMAÇÃO CONTIDA NAS INDICAÇÕES DE COTAS E NÍVEIS;
 - ALTERAÇÕES NESSE PROJETO SOMENTE COM AUTORIZAÇÃO EXPRESSA DO FNDE
- REFERÊNCIAS:
- MEMORIAL DESCRITIVO DO PROJETO;
 - ESPECIFICAÇÕES TÉCNICAS DO PROJETO DE ARQUITETURA;
 - PLANILHA DE QUANTITATIVOS;
 - CADERNO DE ENCARGOS

LEGENDA:

	INDICAÇÃO NÍVEL PLANTA E CORTE		INDICAÇÃO DE VISTAS
	INDICAÇÃO DE CORTES		ESPECIFICAÇÕES DE MATERIAS
	INDICAÇÃO DE FACHADAS		INDICAÇÃO DE EIXOS
	INDICAÇÃO DE PORTAS E JANELAS		INDICAÇÃO DE ELEMENTOS (BANCOS, BANHEIROS E ITDS)

PROJETO PADRÃO - FNDE



PROPRIETÁRIO:	
ENERGECO:	
MUNICÍPIO - UF:	
PROPRIETÁRIO	CREA
RESP. TÉCNICO	CREA
AUTOR DO PROJETO	CAU
DIFEO	CREA
RA	

OBSERVAÇÕES:

PROGRAMA PROINFÂNCIA - PROJETO TIPO B
PROJETO DE ARQUITETURA

COSENGENCO	FECHAMENTO REGIÕES FRIAS	PRONONIA
COEST - Coordenação Geral da Infraestrutura Educacional	PLANTA, CORTE E ELEVACÕES	19/36
FORMATO	ARQ	
REVISO	ESCALA	
RA 03	INDICADA	
AT (REV02/24)	DATA EMISSÃO	SETEMBRO 2012

QUADRO DE ÁREAS

ÁREA DO TERRENO - 40 metros x 70 metros = 2.800,00 m ²	TAXA DE OCUPAÇÃO:	47 %	
ÁREA OCUPADA: 1.323,58 m ²	COEFICIENTE DE APROVEITAMENTO:	0,36	
ÁREA CONSTRUIDA: 991,05 m ²			
ÁREAS EDIFICADAS			
BLOCO	ÁREA CONSTRUIDA	PROJ. COBERTURA	TOTAL COBERTURA
ADMINISTRATIVO	122,88 m ²	51,02 m ²	173,90 m ²
SERVIÇOS	108,45 m ²	51,91 m ²	160,36 m ²
PEDAGÓGICO 01	246,58 m ²	97,29 m ²	343,87 m ²
PEDAGÓGICO 02	157,16 m ²	54,72 m ²	211,88 m ²
MULTIUSO	108,74 m ²	43,36 m ²	152,10 m ²
CASTELO D'ÁGUA	7,06 m ²	-	7,06 m ²
PATIO COBERTO	217,42 m ²	20,83 m ²	238,25 m ²
PASSARELA COBERTA	23,44 m ²	13,31 m ²	36,75 m ²
TOTAL ÁREA	991,05 m²	332,59 m²	1.323,58 m²
ÁREAS EXTERNAS			
PATIO DESCOBERTO	72,91 m ²		
PATIO DE SERVIÇO	48,05 m ²		
SOLÁRIOS	170,30 m ²		
ESTACIONAMENTO	173,90 m ²		
PLAYGROUND	100,00 m ²		
ÁREAS EXTERNAS	910,28 m ²		
TOTAL ÁREA EXTERNA	1.476,42 m²		

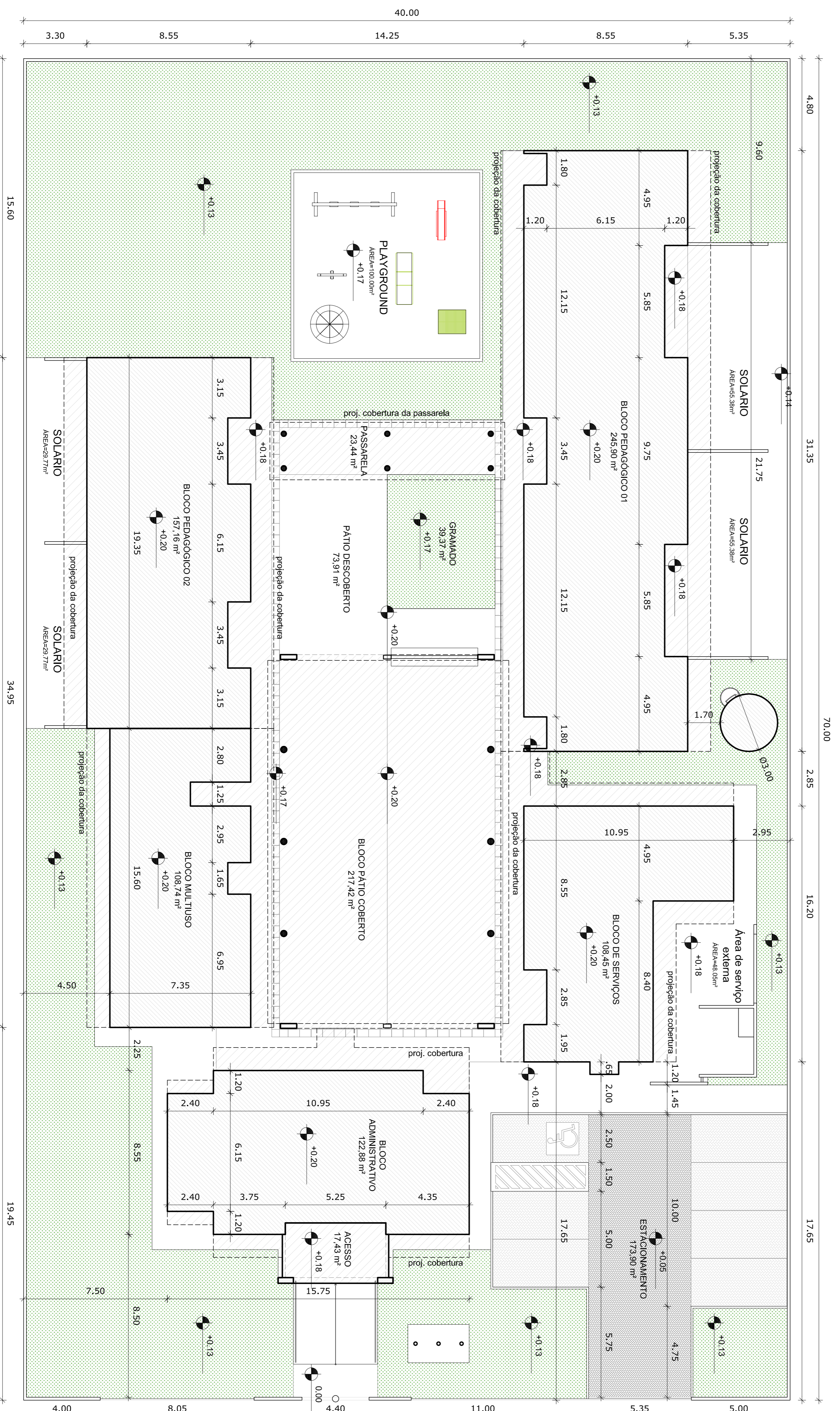

1 IMPLANTAÇÃO
ESCALA 1/125

NOTAS

- DIMENSÕES EM METROS;
 - COTAS DE NÍVEL EM METROS;
 - VERIFICAR POSIÇÃO EXATAS DOS PILARES NO PROJETO ESTRUTURAL;
 - VERIFICAR POSIÇÃO EXATAS DOS PILARES EM RELAÇÃO ÀS FUNDAÇÕES;
 - EM CASO DE CONFLITO DE INFORMAÇÕES ENTRE O PROJETO GEOMÉTRICO E O CADERNO DE ESPECIFICAÇÕES, PREVALERÁ A INFORMAÇÃO CONTIDA NOS DESENHOS;
 - EM CASO DE CONFLITO DE INFORMAÇÕES ENTRE AS DIMENSÕES DESENHADAS E AS DIMENSÕES INDICADAS NAS COTAS E NÍVEIS, PREVALERÁ A INFORMAÇÃO CONTIDA NAS INDICAÇÕES DE COTAS E NÍVEIS;
 - ALTERAÇÕES NESSE PROJETO SOMENTE COM AUTORIZAÇÃO EXPRESSA DO FIDE
- REFERÊNCIAS:
- MEMORIAL DESCRITIVO DO PROJETO;
 - ESPECIFICAÇÕES TÉCNICAS DO PROJETO DE ARQUITETURA;
 - PLANILHA DE QUANTITATIVOS;
 - CADERNO DE ENCARGOS

LEGENDA:

	INDICAÇÃO DE VISTAS
	INDICAÇÃO DE CORTES E SEÇÕES
	ESPECIFICAÇÕES DE MATERIAS
	INDICAÇÃO DE FACHADAS
	INDICAÇÃO DE PORTAS E JANELAS
	INDICAÇÃO DE ELEMENTOS (BANCAS, BANHEIROS E ITDS)

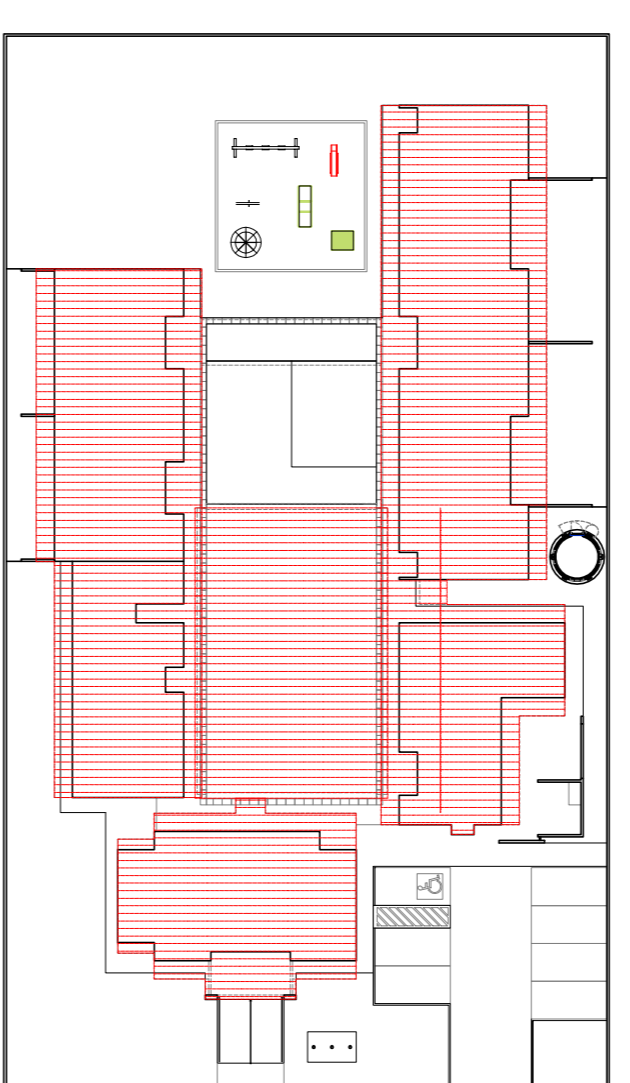

2 CROQUI DE REFERENCIA
ESCALA 1/500

PROJETO PADRÃO - FNDE

PROPRIETÁRIO: _____

ENERGICO: _____

MUNICÍPIO - UF: _____

PROPRIETÁRIO: _____

RESP. TÉCNICO: _____

AUTOR DO PROJETO: _____

DIFLO: _____

CREA: _____

RA: _____

OBSERVAÇÕES: _____

PROGRAMA PROINFÂNCIA - PROJETO TIPO B

PROJETO DE ARQUITETURA

PLANTA DE IMPLANTAÇÃO

ARQ

01/36

ESCALA: 1/125

DATA EMISSÃO: NOVENBRRO 2012

CASTELLO
D'AVUSA

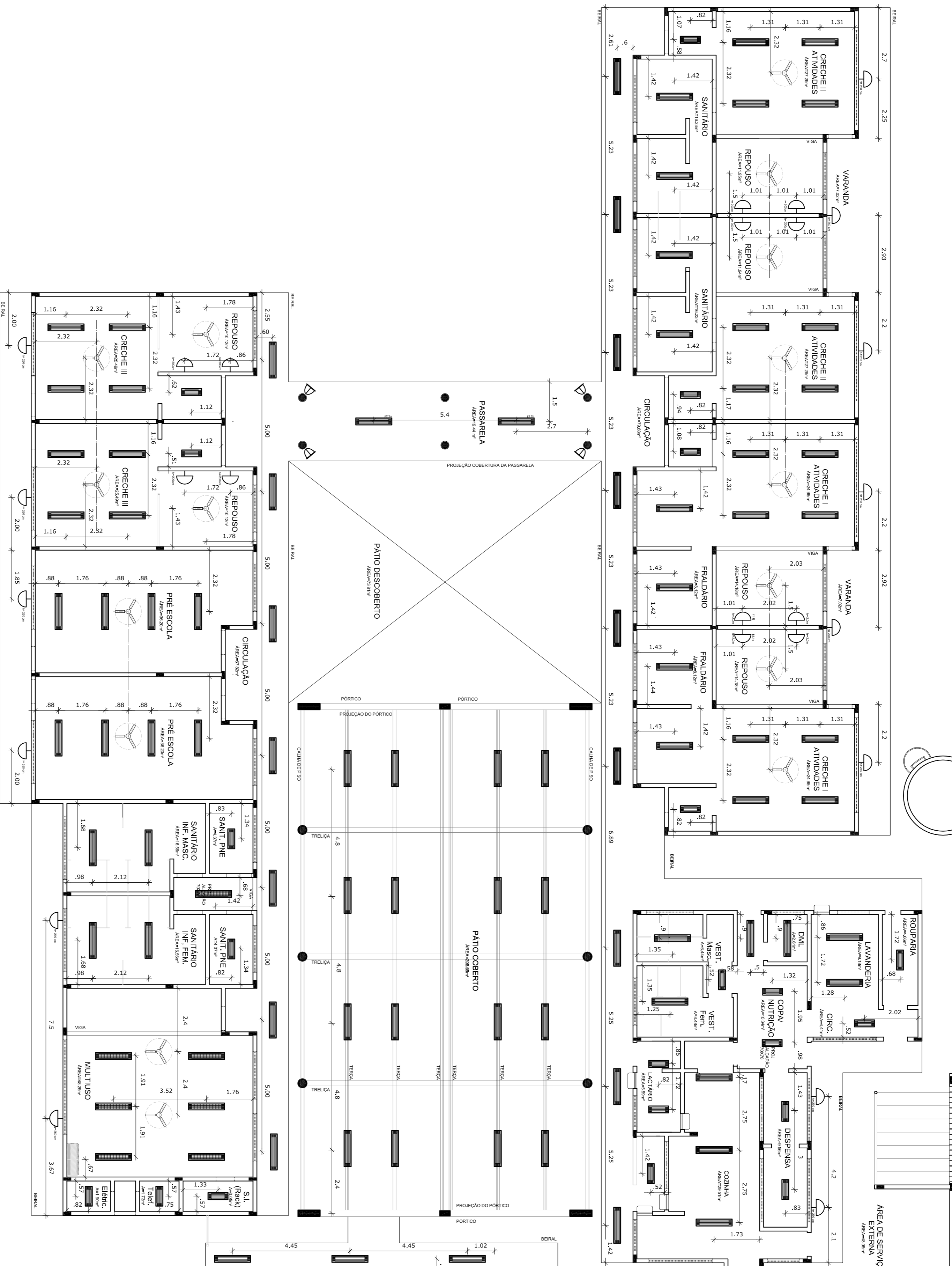

1 PLANTA DE TETO REFLETIDO
ESCALA 1/1000

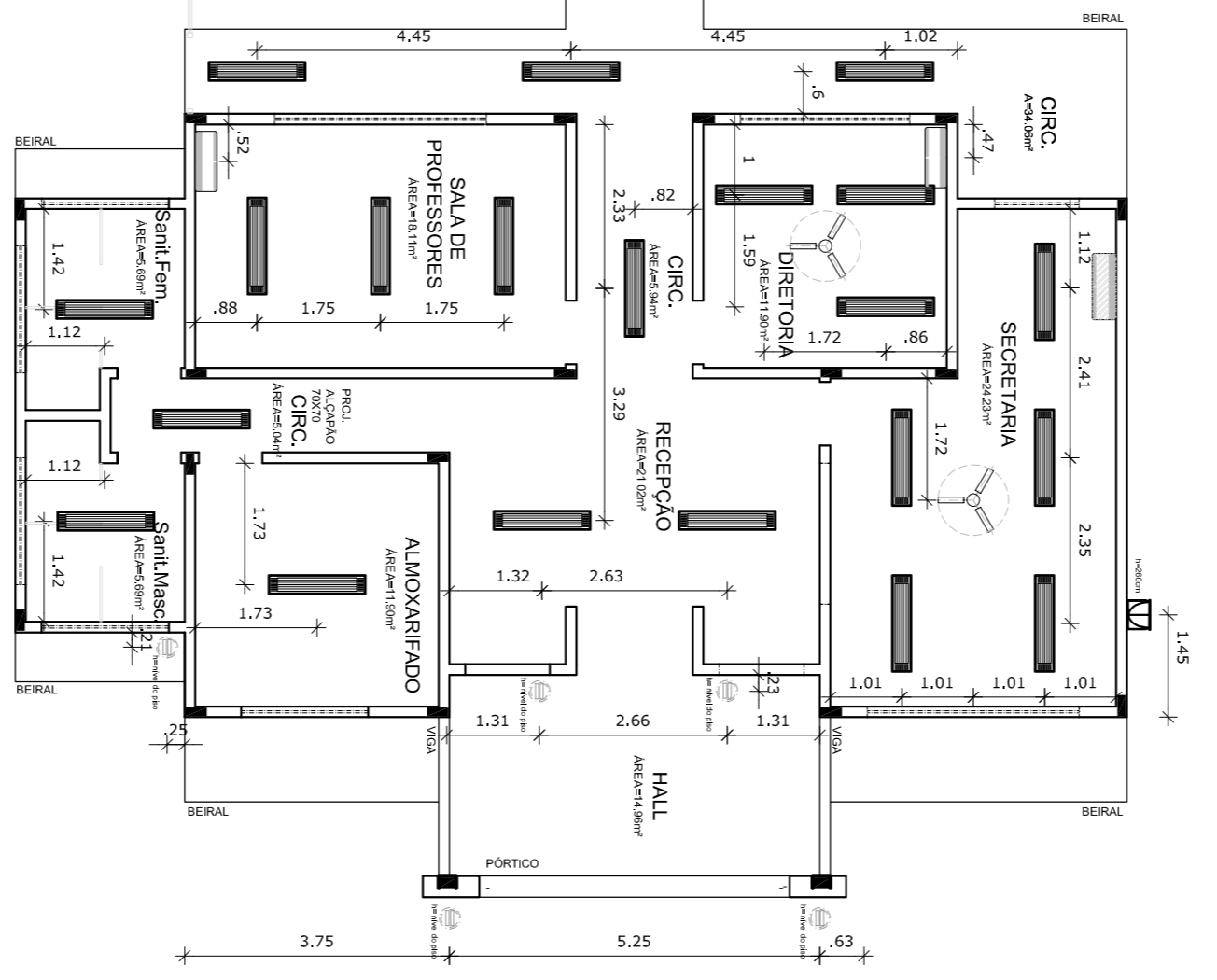

2 CROQUI DE REFERENCIA
ESCALA 1/500

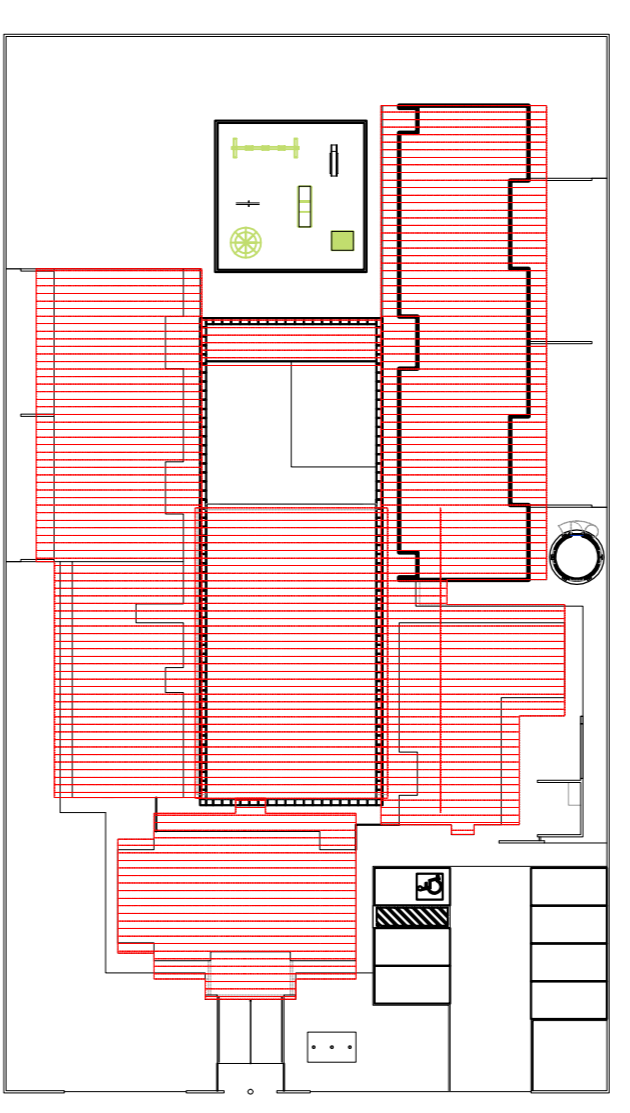

- NOTAS
- DIMENSÕES EM METROS;
 - COTAS DE NÍVEL EM METROS;
 - VERIFICAR POSIÇÃO EXATA DOS PILARES NO PROJETO ESTRUTURAL;
 - VERIFICAR POSIÇÃO EXATA DOS PILARES EM RELAÇÃO AO PAVIMENTO DE DETALHAMENTO;
 - EM CASO DE CONFLITO DE INFORMAÇÕES ENTRE O PROJETO GEOMÉTRICO E O CADERNO DE ESPECIFICAÇÕES, PREVALERÁ A INFORMAÇÃO CONTIDA NOS DESENHOS;
 - EM CASO DE CONFLITO DE INFORMAÇÕES ENTRE AS DIMENSÕES DESENHADAS E AS DIMENSÕES INDICADAS NAS COTAS E NÍVEIS, PREVALERÁ A INFORMAÇÃO CONTIDA NAS INDICAÇÕES DE COTAS E NÍVEIS;
 - ALTERAÇÕES NESSE PROJETO SOMENTE COM AUTORIZAÇÃO EXPRESSA DO FNDE
- REFERÊNCIAS:
- MEMORIAL DESCRITIVO DO PROJETO;
 - ESPECIFICAÇÕES TÉCNICAS DO PROJETO DE ARQUITETURA;
 - PLANILHA DE QUANTITATIVOS;
 - CADERNO DE ENCARGOS

LEGENDA:	
	INDICAÇÃO NÍVEL PLANTA E CORTE
	INDICAÇÃO DE VISTAS
	INDICAÇÃO DE CORTES
	ESPECIFICAÇÕES DE MATERIAS
	INDICAÇÃO DE FACHADAS
	INDICAÇÃO DE SAÍDAS
	INDICAÇÃO DE PORTAS E JANELAS
	INDICAÇÃO DE ELEMENTOS (BANCOS, PROTETORES E ETC.)

PROJETO PADRÃO - FNDE



PROPRIETÁRIO:	RA
ENERGENTE:	
MUNICÍPIO - UF:	
PROPRIETÁRIO	CREA
RESP. TÉCNICO	CREA
AUTOR DO PROJETO	CAU
DIFLO	CREA

OBSERVAÇÕES:

PROGRAMA PROINFÂNCIA - PROJETO TIPO B	
PROJETO DE ARQUITETURA	
PLANTA DE TETO REFLETIDO	
COSEST - Coordenação Geral da Infraestrutura Educacional	ARQ
PROJANTO A1 (06/05/2011)	ESCALA 1/1000
REVISÃO R.00	DATA EMISSÃO
REVISÃO R.00	NOVEMBRO 2012
	PROMOVA 13/36

QUNT.	DESCRIÇÃO
00	LIMPEZA DE PISO RESERVA COMPLETA EM TODA ÁREA LAMINADA, A VANTAGEM DE REFORÇAR A PORTINHA E SÓLA DE SÓLA PARA DE DISTRIBUIÇÃO DE CARGAS (PISO S&B E TRM-HSL).
108	LIMPEZA DE SUPERFÍCIE COMPLETA EM TODAS AS ÁREAS DE SUPERFÍCIE DE PISO DE ALTA RESISTÊNCIA, ALTO PISO DE PORTINHA E SÓLA PARA DE DISTRIBUIÇÃO DE CARGAS (PISO S&B E TRM-HSL).
21	TRABALHOS DE S&B: S&B DE S&B PARA DE DISTRIBUIÇÃO DE CARGAS (PISO S&B E TRM-HSL) PARA DE DISTRIBUIÇÃO DE CARGAS (PISO S&B E TRM-HSL).
07	LIMPEZA DE SUPERFÍCIE COMPLETA EM TODAS AS ÁREAS DE SUPERFÍCIE DE PISO DE ALTA RESISTÊNCIA, ALTO PISO DE PORTINHA E SÓLA PARA DE DISTRIBUIÇÃO DE CARGAS (PISO S&B E TRM-HSL).
04	REFORÇAMENTO DE S&B PARA DE DISTRIBUIÇÃO DE CARGAS (PISO S&B E TRM-HSL) PARA DE DISTRIBUIÇÃO DE CARGAS (PISO S&B E TRM-HSL).
02	REFORÇAMENTO DE S&B PARA DE DISTRIBUIÇÃO DE CARGAS (PISO S&B E TRM-HSL) PARA DE DISTRIBUIÇÃO DE CARGAS (PISO S&B E TRM-HSL).
18	VENTILADOR DE TETO AXIAL 150 W/6000 REFERÊNCIA TRM OU EQUIVALENTE.
26	APARELHO DE SONDAGEM COM 11 LAMINAS INDEPENDENTES DE 60W, 6000MM DE DIÂMETRO, 1500MM DE ALTURA.
01	APARELHO DE SONDAGEM COM 11 LAMINAS INDEPENDENTES DE 60W, 6000MM DE DIÂMETRO, 1500MM DE ALTURA.
02	APARELHO DE SONDAGEM COM 11 LAMINAS INDEPENDENTES DE 60W, 6000MM DE DIÂMETRO, 1500MM DE ALTURA.
01	APARELHO DE SONDAGEM COM 11 LAMINAS INDEPENDENTES DE 60W, 6000MM DE DIÂMETRO, 1500MM DE ALTURA.
01	APARELHO DE SONDAGEM COM 11 LAMINAS INDEPENDENTES DE 60W, 6000MM DE DIÂMETRO, 1500MM DE ALTURA.

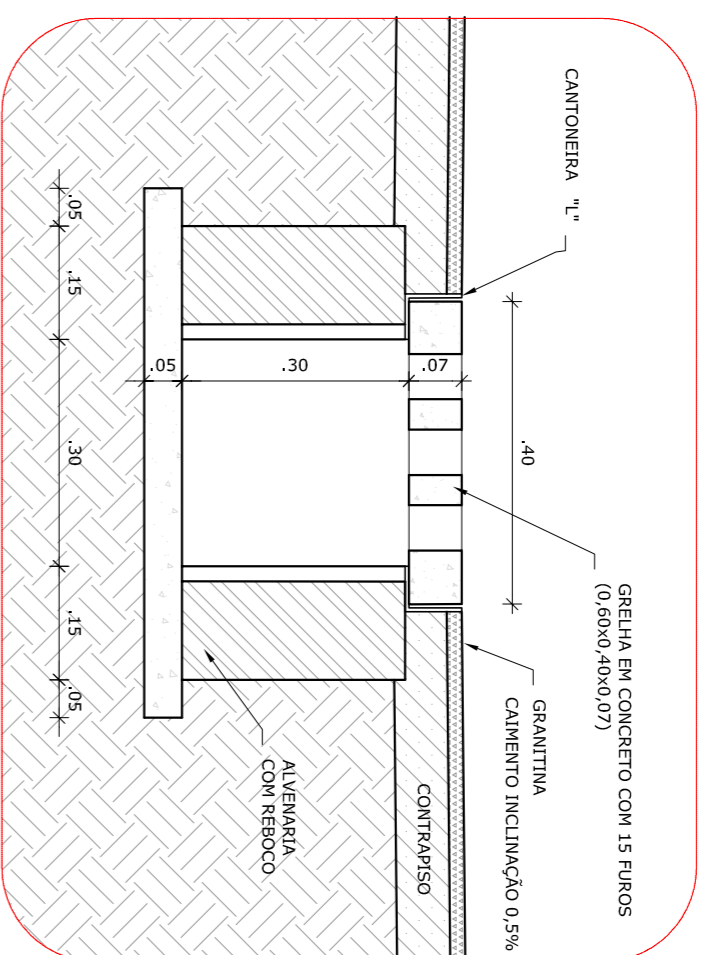

6 DETALHE 05 - CALHA DE PISO
ESCALA 1/25

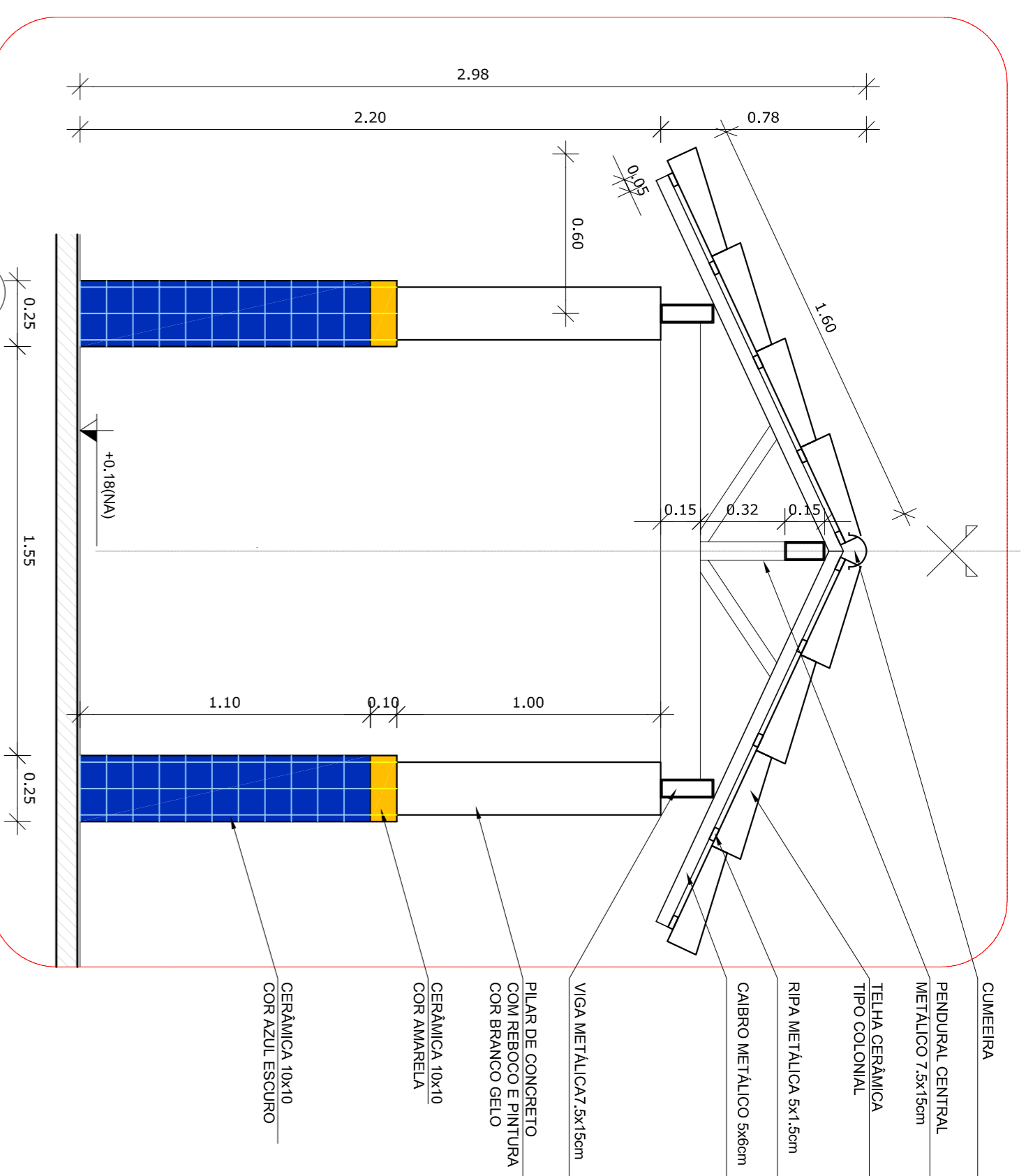

7 DETALHE 06 - PASSARELA
ESCALA 1/25

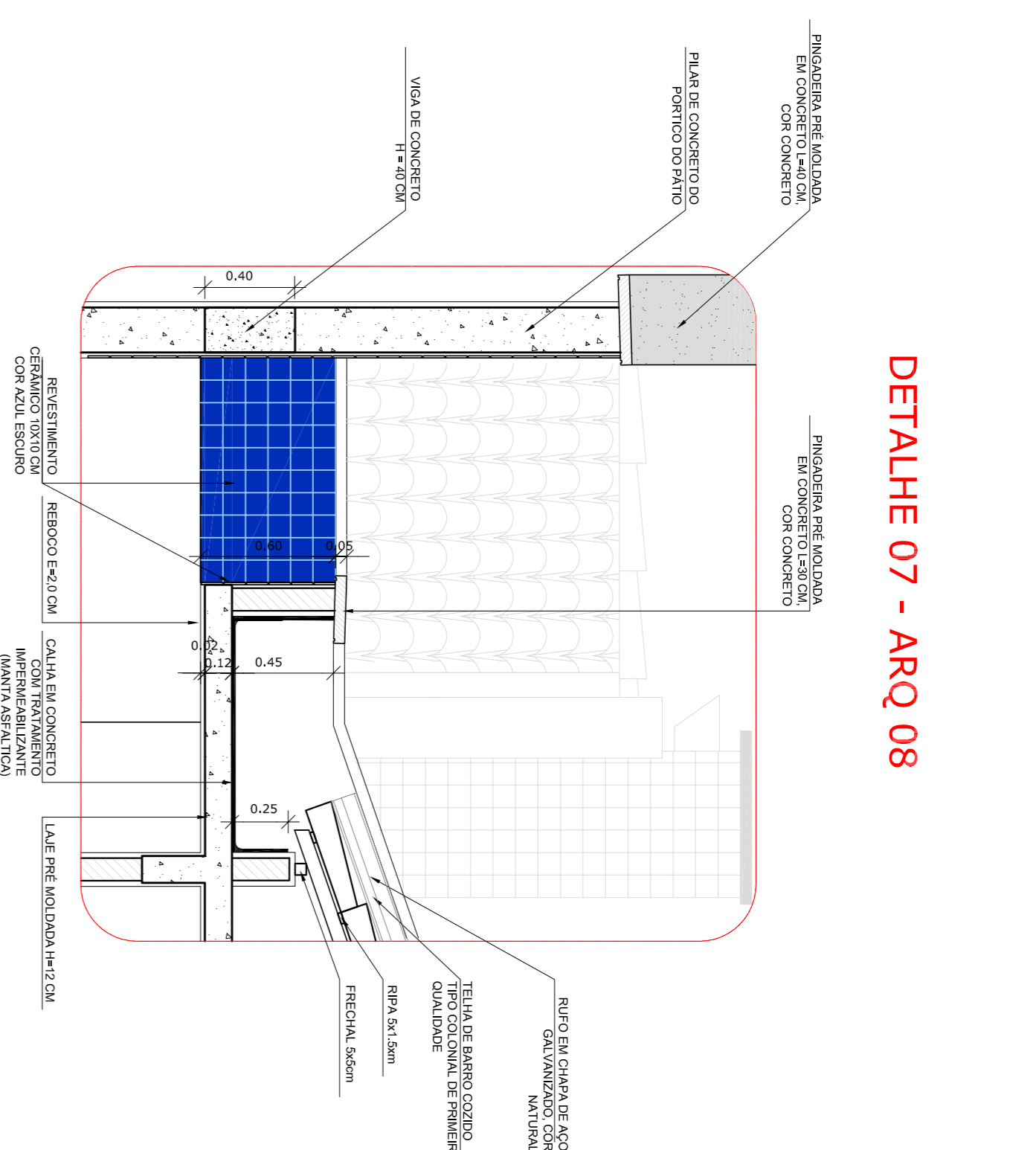

DETALHE 07 - ARQ 08

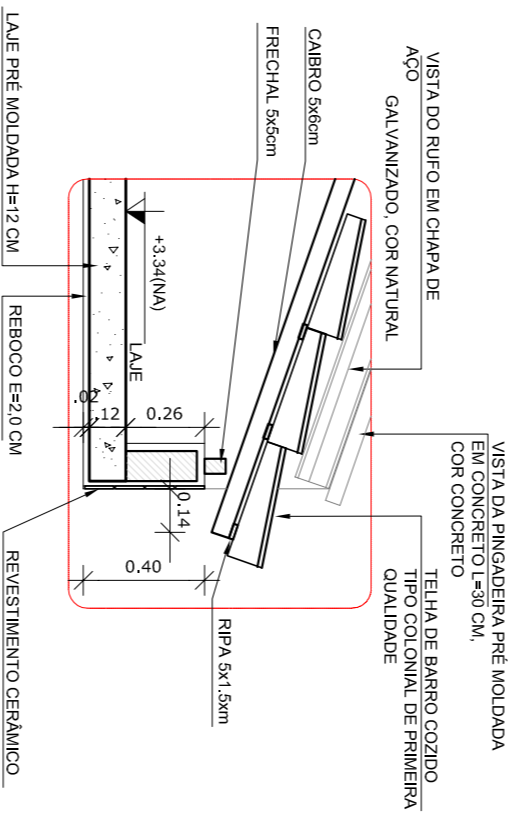

2 DETALHE 01 - BEIRAL
ESCALA 1/25

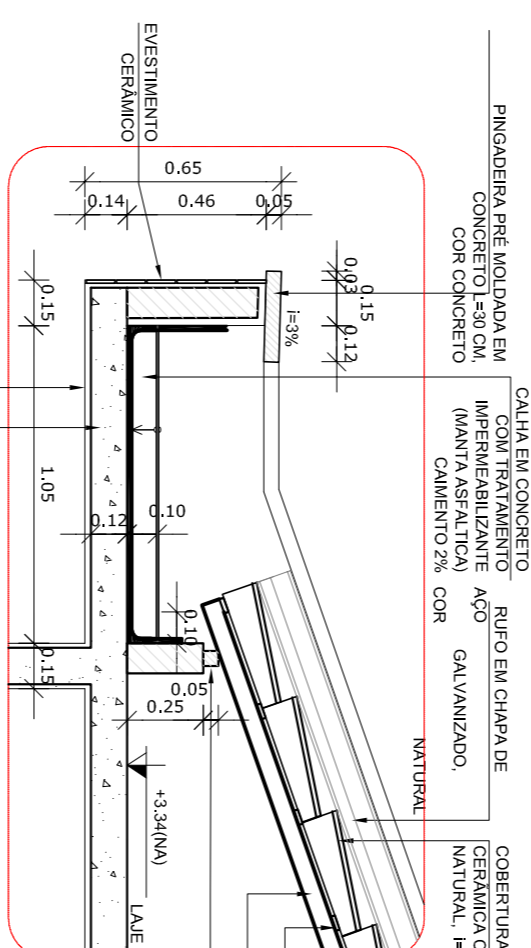

3 DETALHE 02 - CALHA DE COBERTURA
ESCALA 1/25

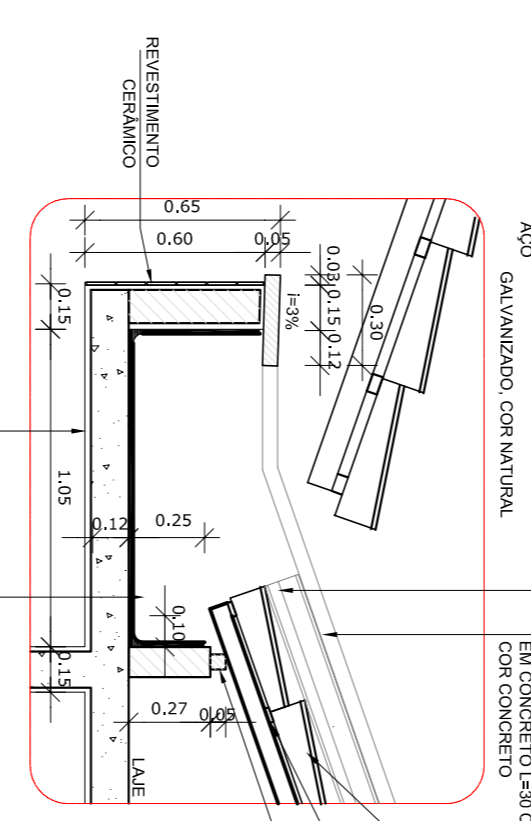

4 DETALHE 03 - CALHA DE ENCONTRO COM PÁTIO
ESCALA 1/25

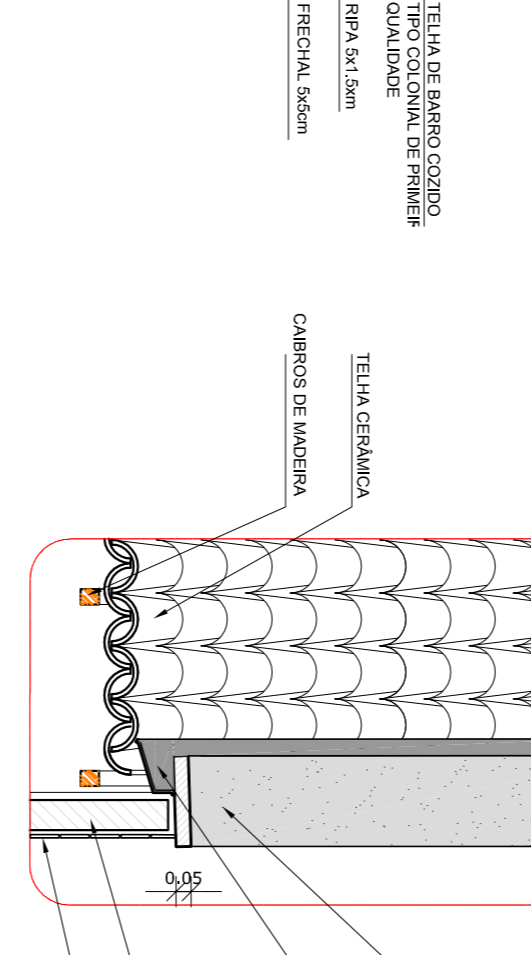

5 DETALHE 04 - PINGADEIRA
ESCALA 1/25

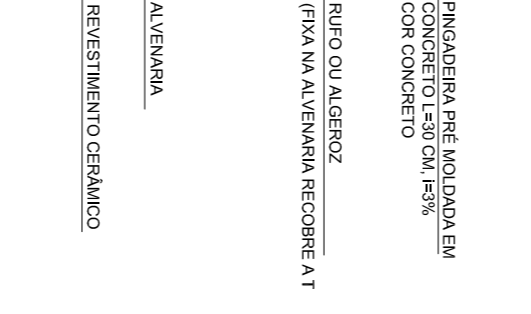

8 DETALHE 05 - LAJE DE LIGAÇÃO
ESCALA 1/25

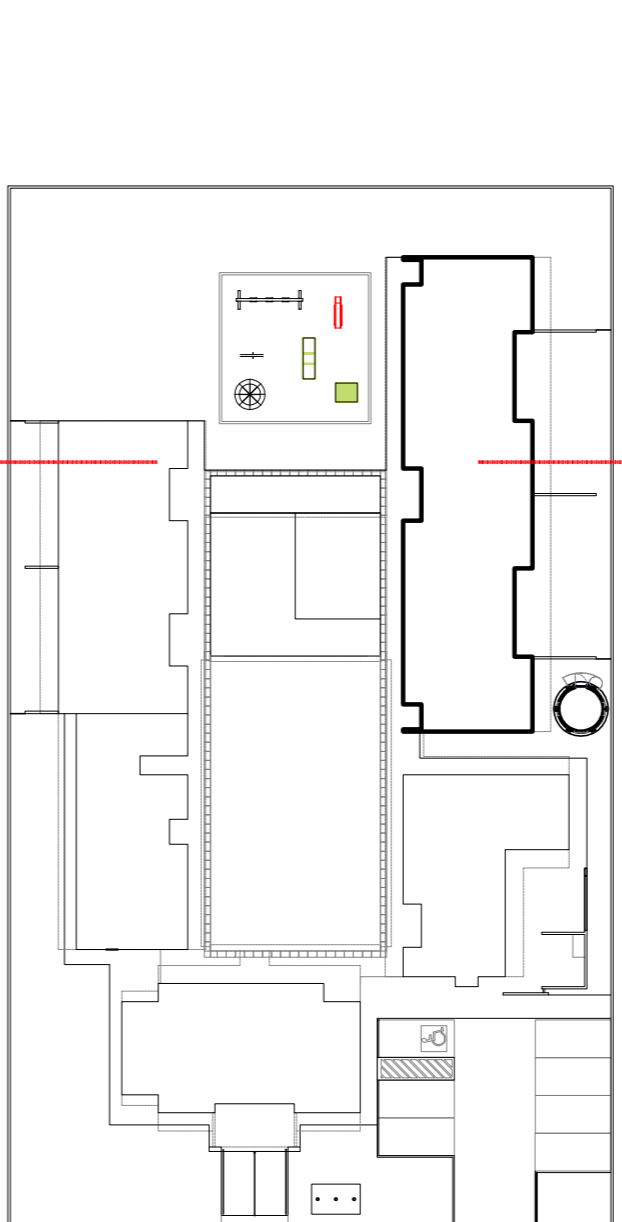

9 CROQUI DE REFERÊNCIA
ESCALA 1/500

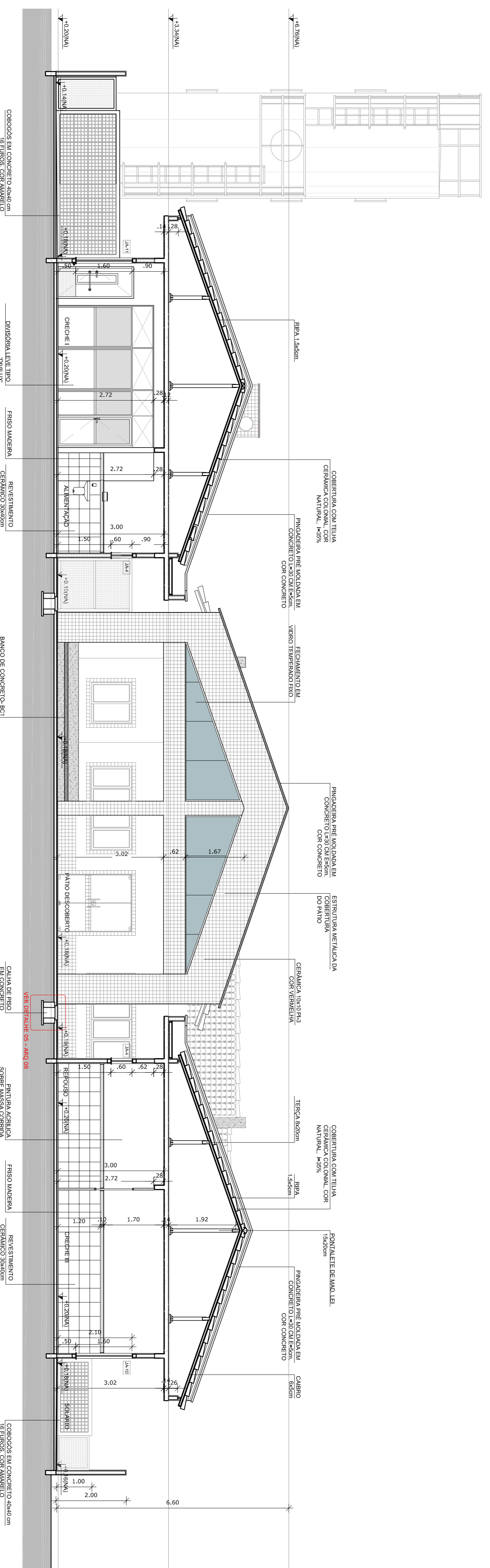

1 CORTE HH
ESCALA 1/75

NOTAS

- DIMENSÕES EM METROS;
- COTAS DE NÍVEL EM METROS;
- VERIFICAR POSIÇÃO EXATA DOS PILARES NO PROJETO ESTRUTURAL;
- VERIFICAR POSIÇÃO EXATA DOS PILARES EM RELAÇÃO ÀS FUNDAÇÕES;
- EM CASO DE CONFLITO ENTRE INFORMAÇÕES ENTRE O PROJETO GEOMÉTRICO E O CADERNO DE ESPECIFICAÇÕES, PREVALERÁ A INFORMAÇÃO CONTIDA NOS DESENHOS;
- EM CASO DE CONFLITO DE INFORMAÇÕES ENTRE AS DIMENSÕES DESENHADAS E AS DIMENSÕES INDICADAS NAS COTAS E NÍVEIS, PREVALERÁ A INFORMAÇÃO CONTIDA NAS INDICAÇÕES DE COTAS E NÍVEIS;
- ALTERAÇÕES NESSE PROJETO SOMENTE COM AUTORIZAÇÃO EXPRESSA DO FNDE

REFERÊNCIAS:

- MEMORIAL DESCRITIVO DO PROJETO;
- ESPECIFICAÇÕES TÉCNICAS DO PROJETO DE ARQUITETURA;
- PLANILHA DE QUANTITATIVOS;
- CADERNO DE ENCARGOS

LEGENDA:

	INDICAÇÃO DE VISTAS
	INDICAÇÃO DE CORTES
	INDICAÇÃO DE FACHADAS
	INDICAÇÃO DE PORTAS E JANELAS
	ESPECIFICAÇÕES DE MATERIAS
	INDICAÇÃO DE EIXOS

PROJETO PADRÃO - FNDE



PREFEITURA DE SANTARÉM
PARÁ

PROPRIETÁRIO: :
ENFEREJO:
MUNICÍPIO - UF:
PROPRIETÁRIO:
RESP. TÉCNICO:
AUTOR DO PROJETO:
DIFEO

CREA
CREA
CAU
CREA

PROGRAMA PROINFÂNCIA - PROJETO TIPO B
PROJETO DE ARQUITETURA

CONSERVAÇÃO	COEST - Coordenação Geral da Infraestrutura Educacional	CORTES TRANSVERSAIS	ARQ
REVISÃO	R.00	ESCALA	INDICAÇÃO
FORMATO	A1 (90x225x)	DATA EMISSÃO	NOVEMBRO 2012
			PRONONIA
			08/36

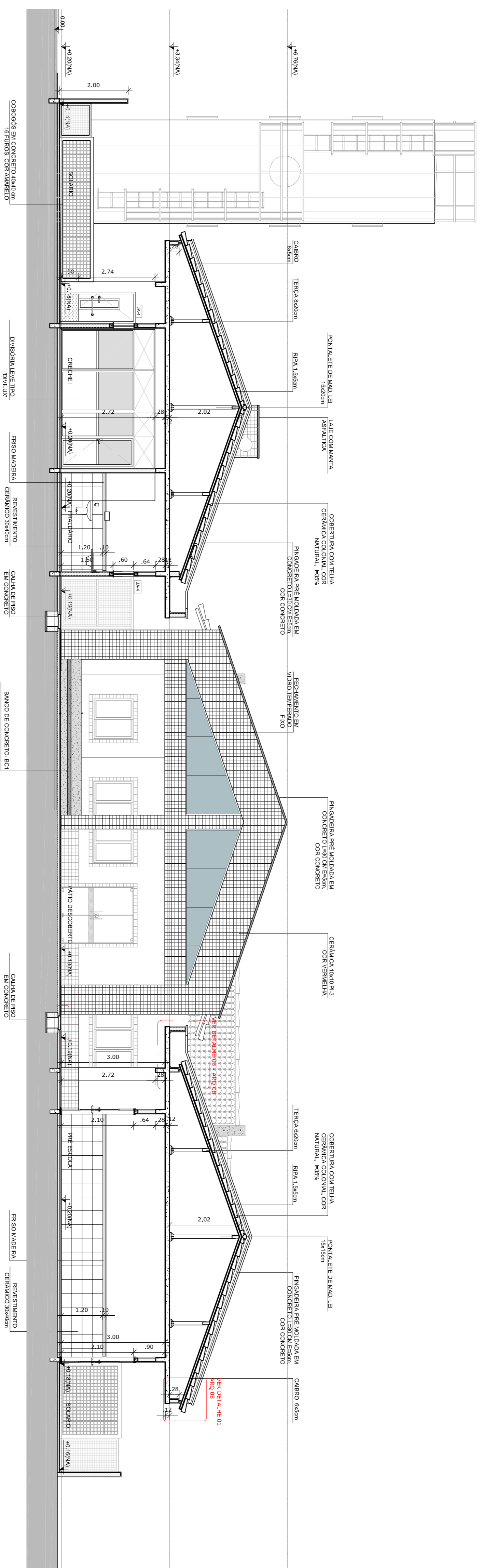

2 CORTE GG
ESCALA 1/75

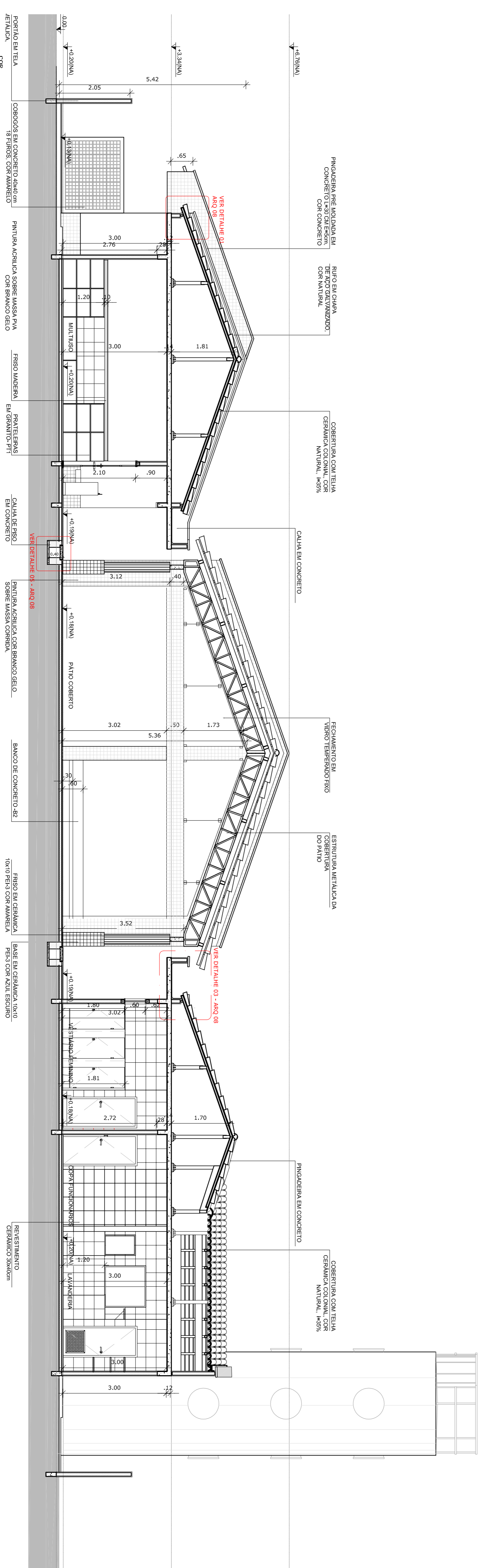

1 CORTE FF
ESCALA 1/75

3 CROQUI DE REFERÊNCIA
ESCALA 1/500

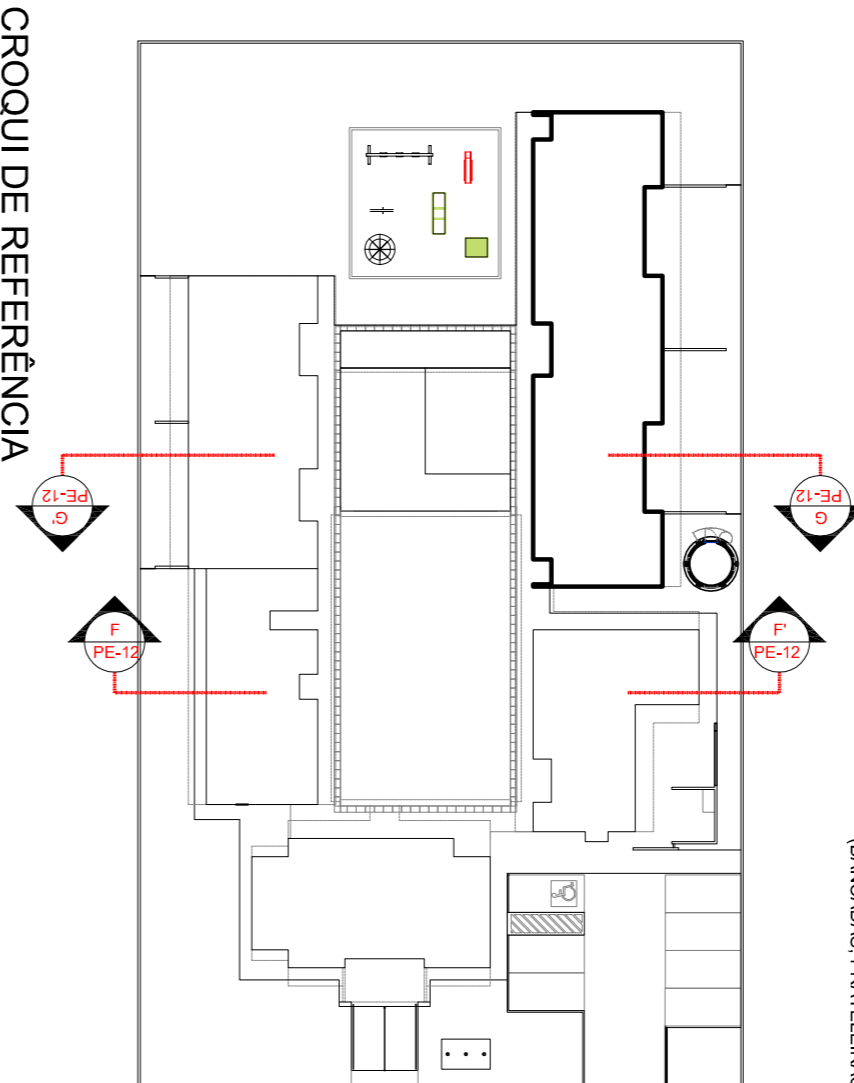

- NOTAS**
- DIMENSÕES EM METROS;
 - COTAS DE NÍVEL EM METROS;
 - VERIFICAR POSIÇÃO EXATA DOS PILARES NO PROJETO ESTRUTURAL;
 - VERIFICAR DIMENSÕES EXATAS DE DETALHAMENTO;
 - EM CASO DE CONFLITO DE INFORMAÇÕES ENTRE O PROJETO GEOMÉTRICO E O CADERNO DE ESPECIFICAÇÕES, PREVALERÁ A INFORMAÇÃO CONTIDA NOS DESENHOS;
 - EM CASO DE CONFLITO DE INFORMAÇÕES ENTRE AS DIMENSÕES DESENHADAS E AS DIMENSÕES INDICADAS NAS COTAS E NÍVEIS, PREVALERÁ A INFORMAÇÃO CONTIDA NAS INDICAÇÕES DE COTAS E NÍVEIS;
 - ALTERAÇÕES NESSE PROJETO SOMENTE COM AUTORIZAÇÃO EXPRESSA DO FNDE
- REFERÊNCIAS:**
- MEMORIAL DESCRITIVO DO PROJETO;
 - ESPECIFICAÇÕES TÉCNICAS DO PROJETO DE ARQUITETURA;
 - PLANILHA DE QUANTITATIVOS;
 - CADERNO DE ENCARGOS

LEGENDA:

	INDICAÇÃO NÍVEL PLANTA E CORTE		INDICAÇÃO DE VISTAS
	INDICAÇÃO DE CORTES		ESPECIFICAÇÕES DE MATERIAS
	INDICAÇÃO DE FACHADAS		INDICAÇÃO DE EIXOS
	INDICAÇÃO DE PORTAS E JANELAS		INDICAÇÃO DE ELEMENTOS (BANCOS, PROTETORES, ETC.)

PROJETO PADRÃO - FNDE



PROPRIETÁRIO:	
ENERGECIO:	
MUNICÍPIO - UF:	
PROPRIETÁRIO:	
RESP. TÉCNICO:	CREA
AUTOR DO PROJETO:	CAU
DIFEO:	CREA
RA	

OBSERVAÇÕES:

PROGRAMA PROINFÂNCIA - PROJETO TIPO B		ARQ	
PROJETO DE ARQUITETURA		07/36	
COSEGE	COSEGE - Coordenação Geral de Infraestrutura Educacional	ESCALA	1/75
PROJETO	PROJETO	DATA EMISSÃO	NOVEMBRO 2012
PROJETO	PROJETO	PROJETO	PROJETO

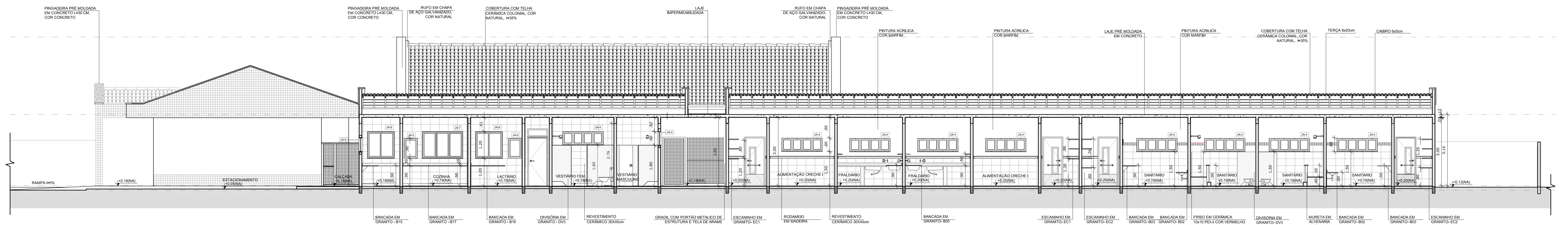

3 CORTE CC'
ESCALA 1/75

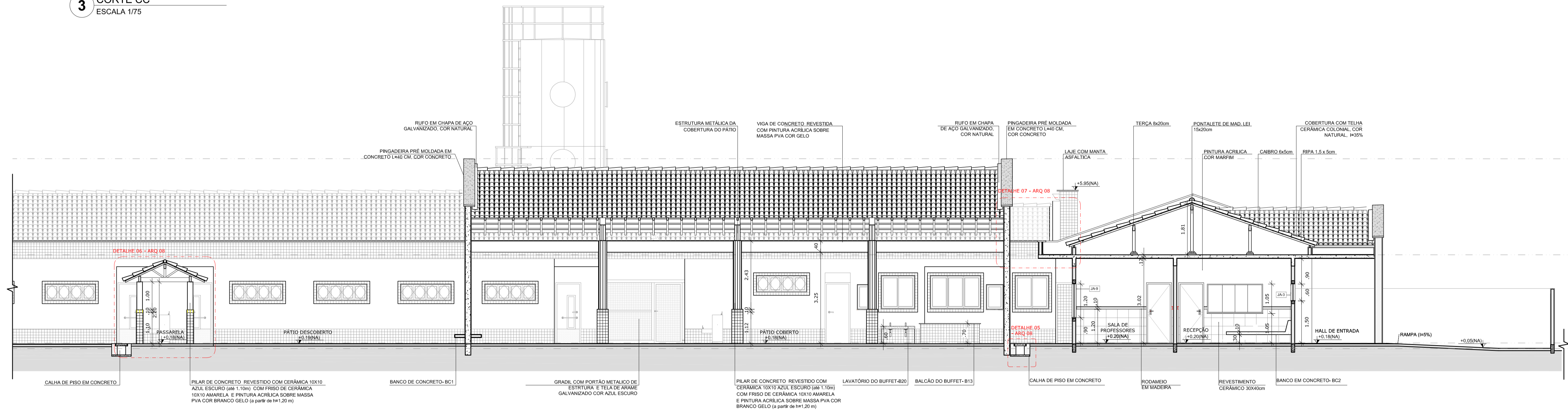

2 CORTE BB'
ESCALA 1/75

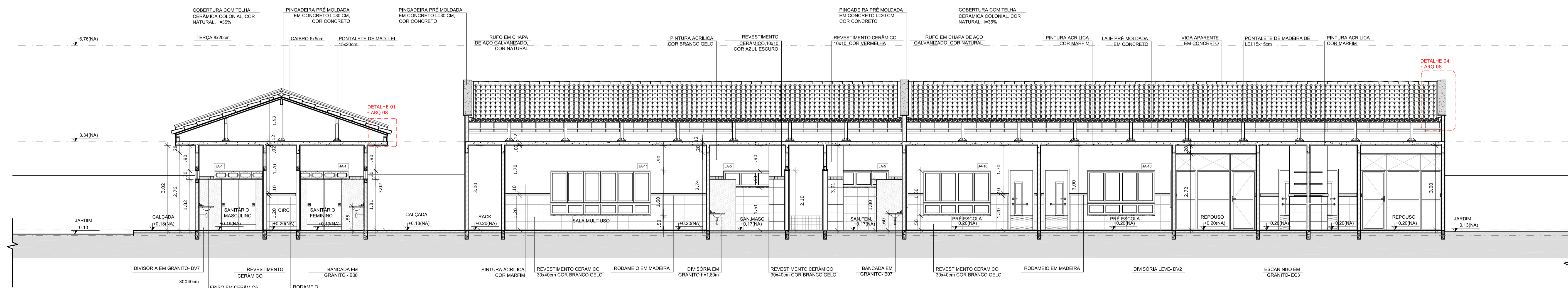

1 CORTE AA'
ESCALA 1/75

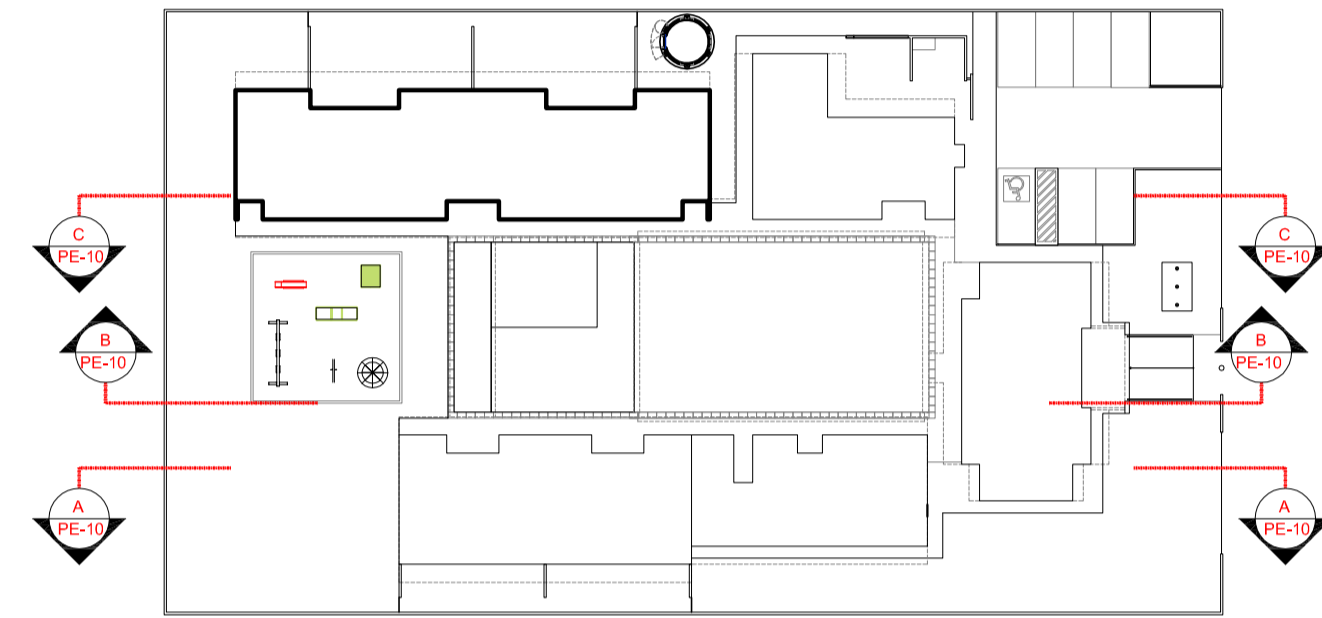

CROQUI DE REFERÊNCIA
ESCALA 1/500



PROJETO PADRÃO - FNDE

PROPRIETÁRIO: _____
 ENDEREÇO: _____
 MUNICÍPIO - UF: _____
 PROPRIETÁRIO
 RESP. TÉCNICO **CREA**
 AUTOR DO PROJETO **CAU**

DLFO	CREA
	RA

OBSERVAÇÕES:

PROGRAMA PROINFÂNCIA - PROJETO TIPO B
PROJETO DE ARQUITETURA

COORDENAÇÃO CGEST - Coordenação Geral de Infraestrutura Educativa	CORTES LONGITUDINAIS CORTES AA' BB' E CC'		ARQ
	REVISÃO R.00	ESCALA 1/75	
FORMATO A1 EXT. (970X594)	R.00	DATA EMISSÃO NOVEMBRO/2012	05/36

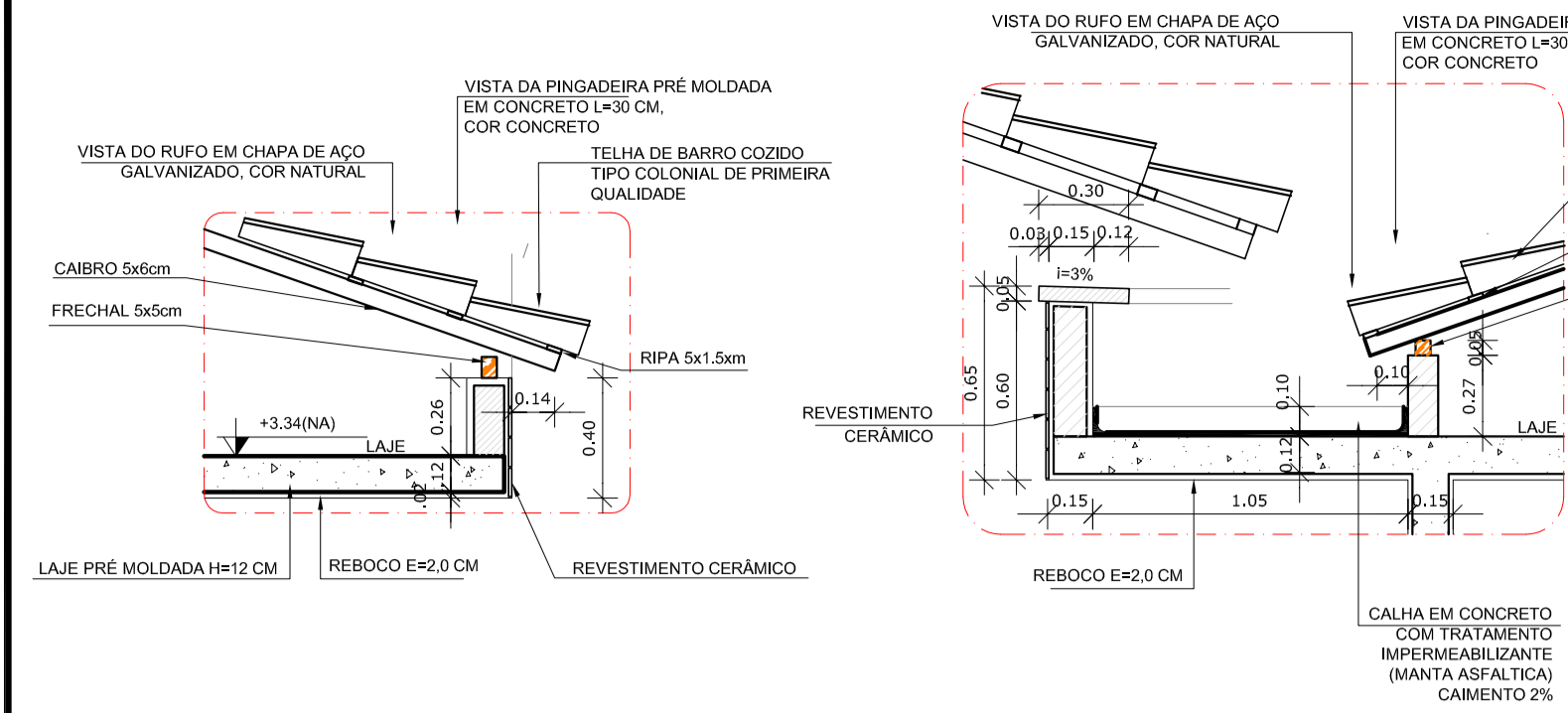

3 DETALHE 1 - BEIRAL
ESCALA 1/25

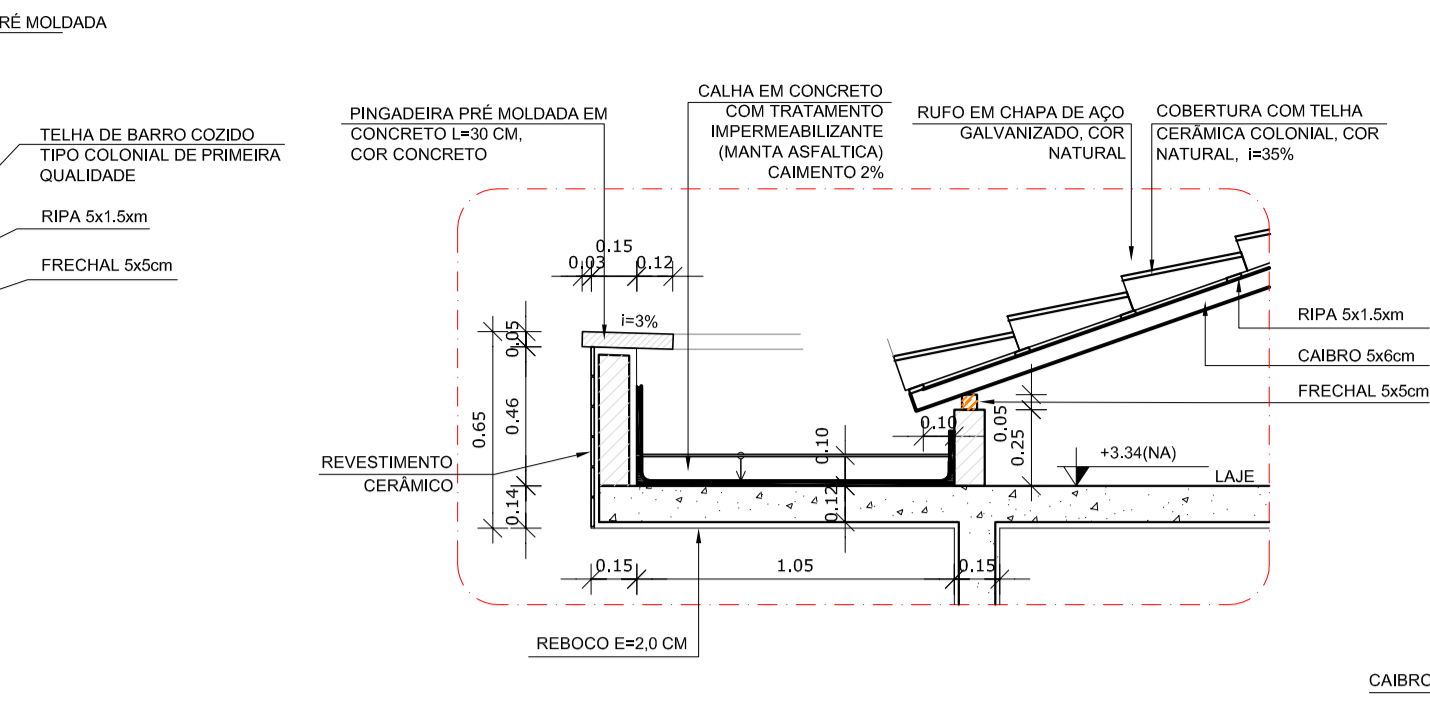

4 DETALHE 2 - CALHA ENTRE PÁTIO E BLOCO
ESCALA 1/25

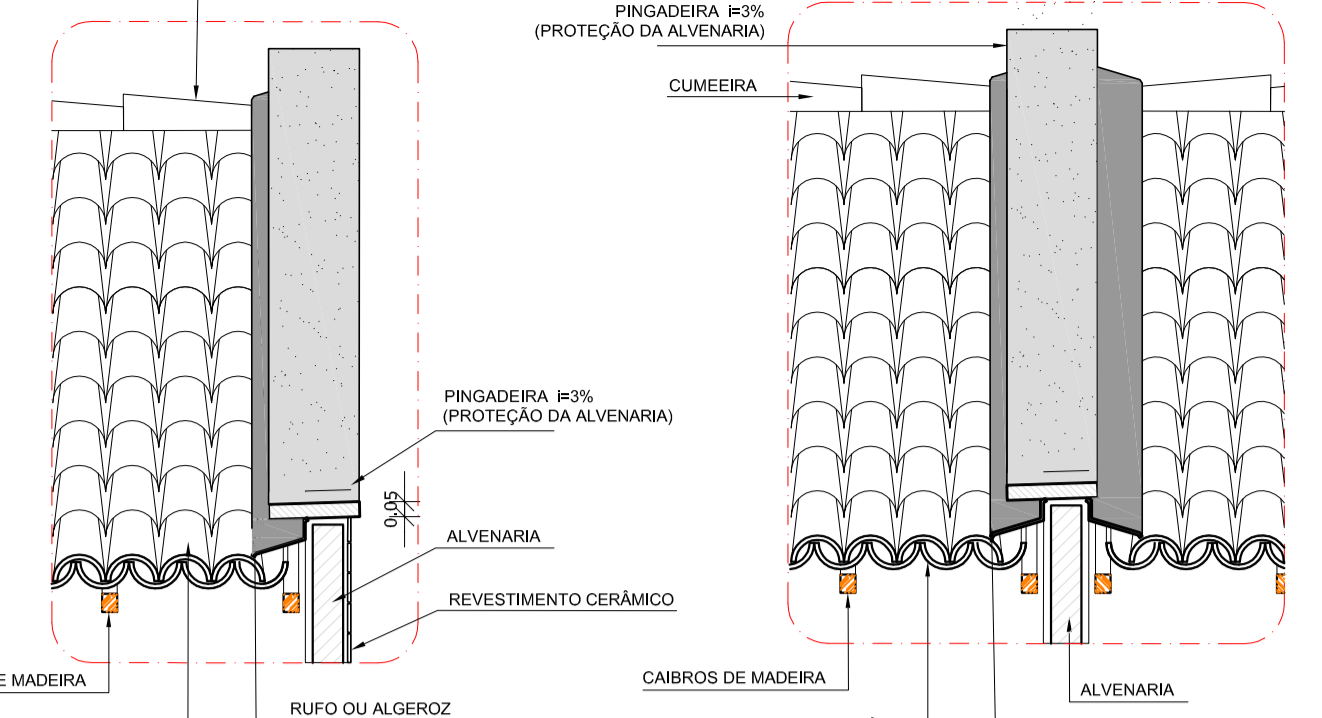

5 DETALHE 3 - CALHA
ESCALA 1/25

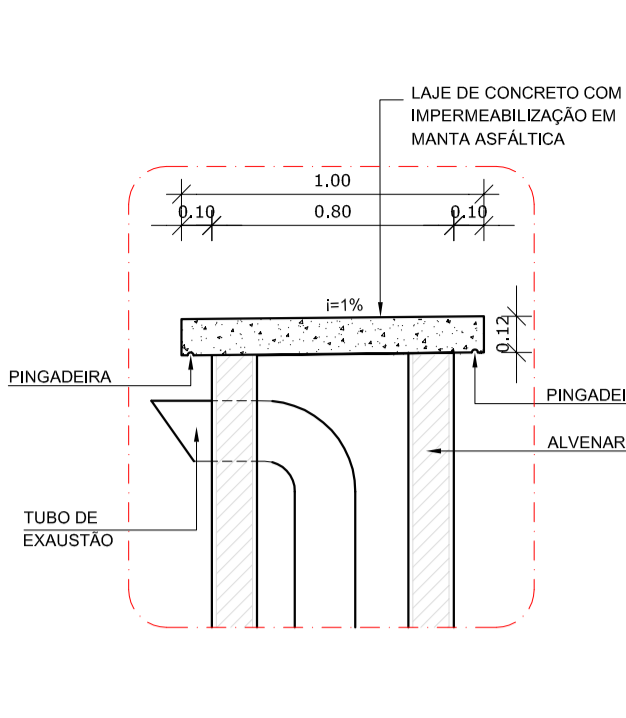

6 DETALHE 4 - PINGADEIRA E RUIFO
ESCALA 1/25

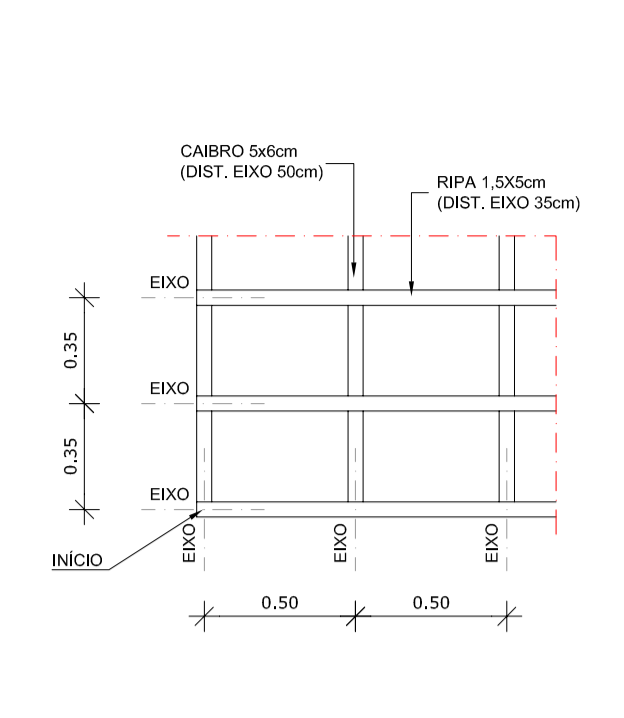

7 DETALHE 5 - RUIFO DUPLO
ESCALA 1/25

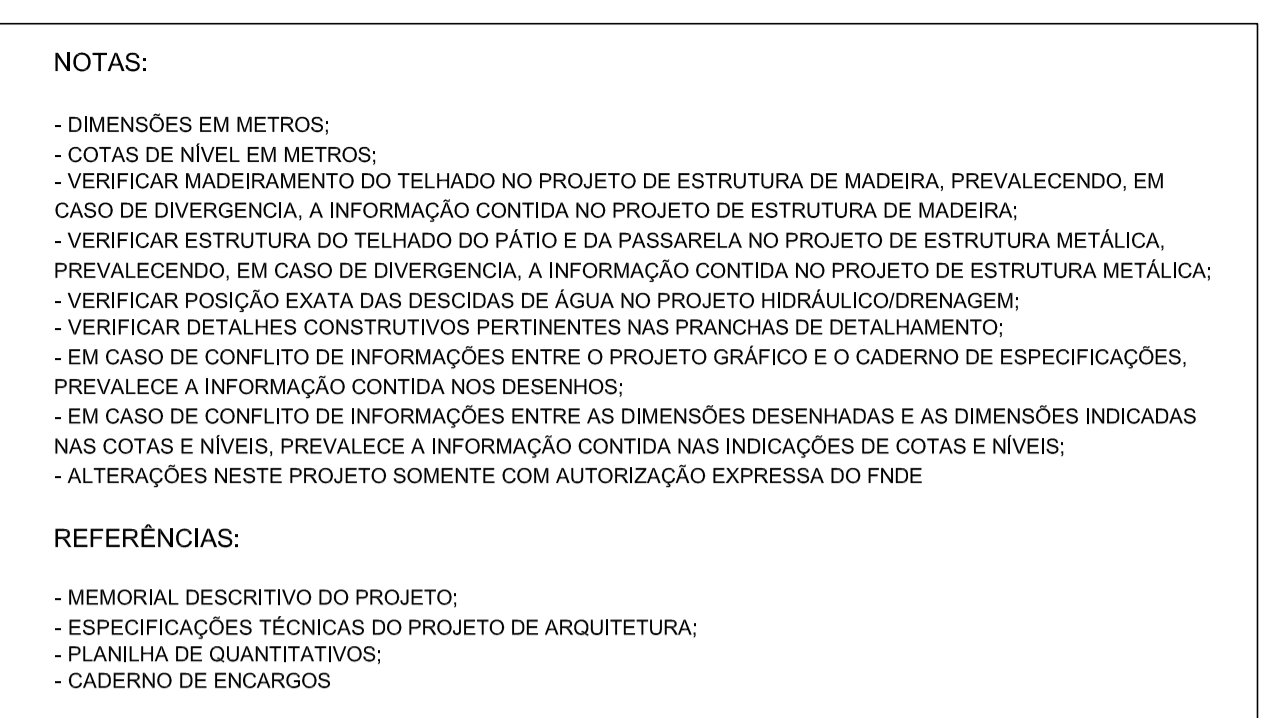

8 DETALHE 6 - EXAUSTOR
ESCALA 1/25

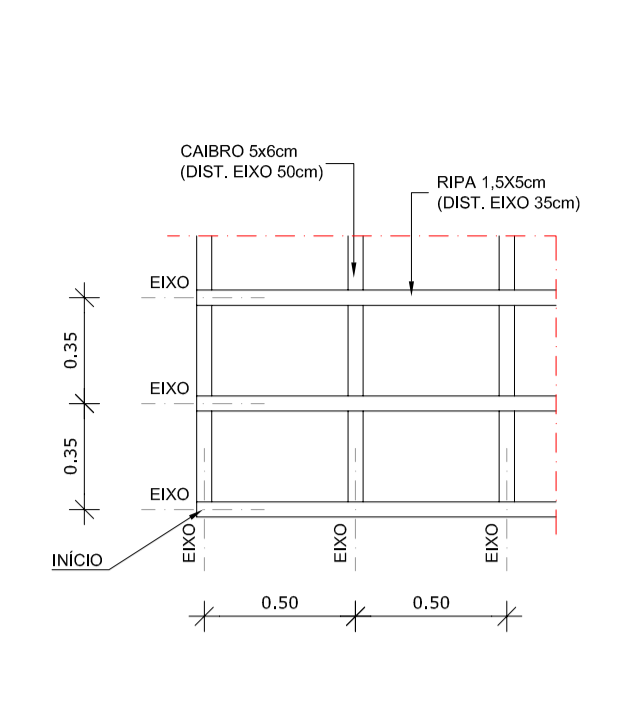

9 DETALHE 7 - RIPAS E CAIBROS
ESCALA 1/25

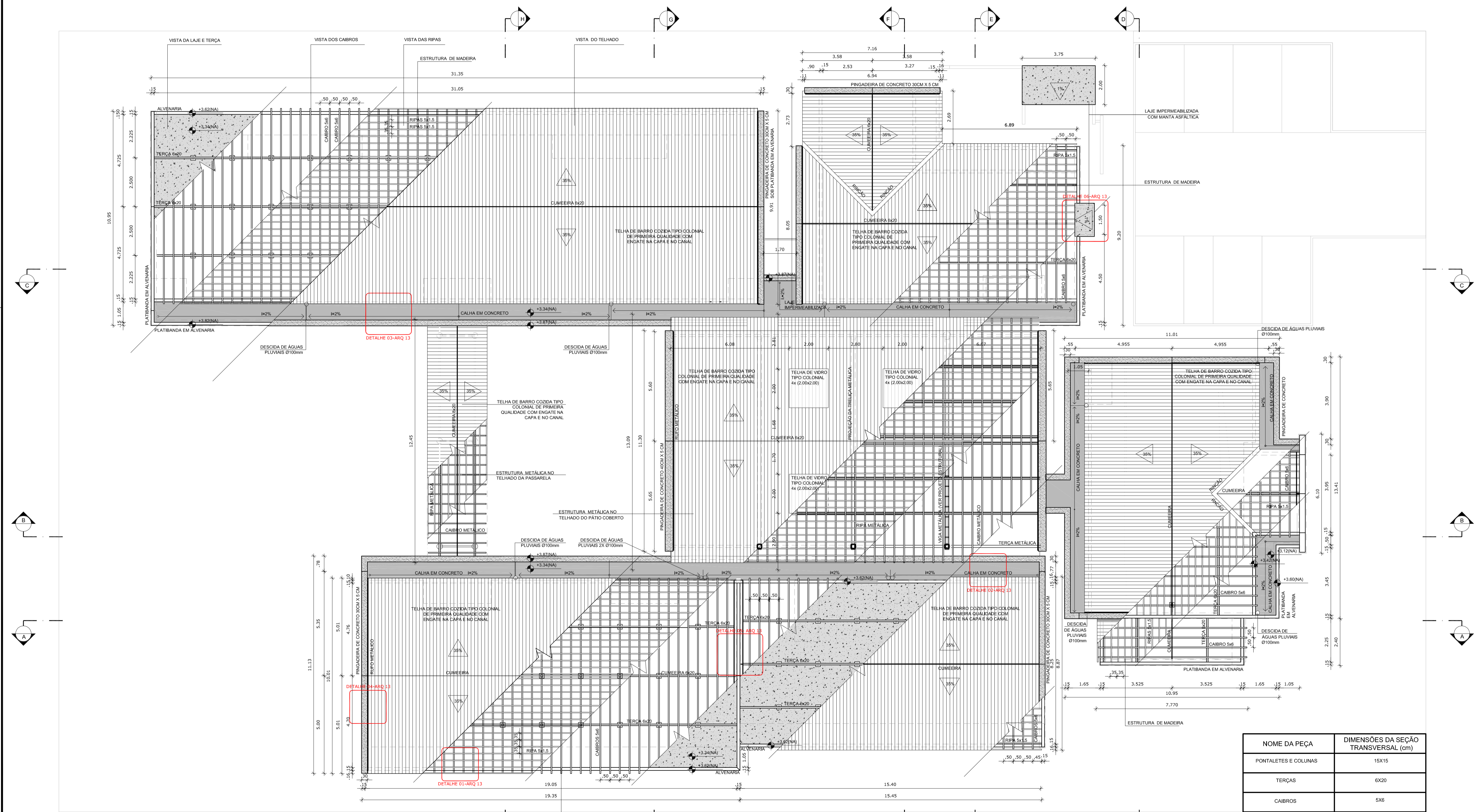

1 PLANTA DE COBERTURA
ESCALA 1/100

LEGENDA:

	INDICAÇÃO NÍVEIS PLANTA E CORTE		INDICAÇÃO DE VISTAS
	INDICAÇÃO DE CORTES		ESPECIFICAÇÕES DE MATERIAIS
	INDICAÇÃO DE FACHADAS		INDICAÇÃO DE EIXOS
	INDICAÇÃO DE PORTAS E JANELAS		INDICAÇÃO DE ELEMENTOS (BANCADAS, PRATELEIRAS E ETC.)

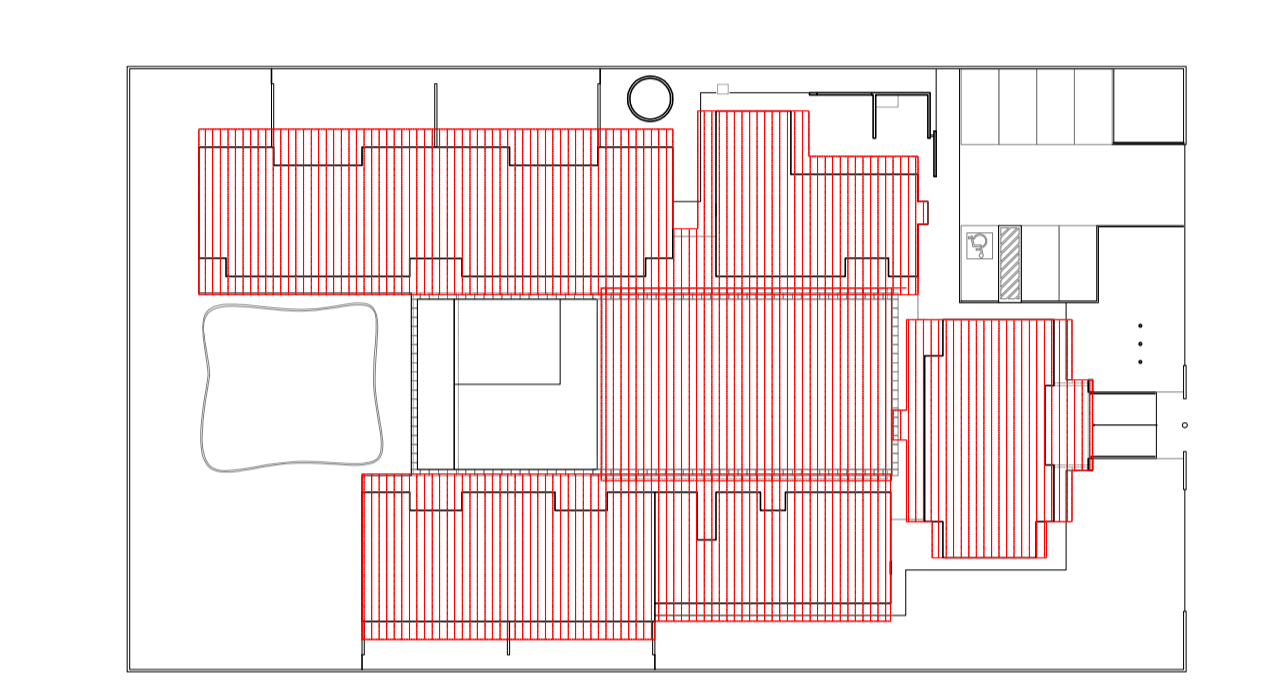

2 CROQUI DE REFERÊNCIA
ESCALA 1/500

PREFEITURA DE SANTAREM

PROJETO PADRÃO - FNDE

PROPRIETÁRIO: _____

ENDEREÇO: _____

MUNICÍPIO - UF: _____

PROPRIETÁRIO: _____

RESP. TÉCNICO: **CREA**

AUTOR DO PROJETO: **CAU**

DLFO: _____

CREA: _____

RA: _____

OBSERVAÇÕES: _____

NOME DA PEÇA	DIMENSÕES DA SEÇÃO TRANSVERSAL (cm)
PONTALETES E COLUNAS	15X15
TERÇAS	6X20
CAIBROS	5X6
RIPAS	1,5X5
FRECHAL	6X20

PROGRAMA PROINFÂNCIA - PROJETO TIPO B

PROJETO DE ARQUITETURA

COORDENAÇÃO: CGEST - Coordenação Geral de Infraestrutura Educacional

PLANTA DE COBERTURA
PLANTA E DETALHES

ARQ

REVISÃO: R.00
R.00
R.00

ESCALA: INDICADA
DATA EMISSÃO: SETEMBRO/2012

FRANCHA: 14/19

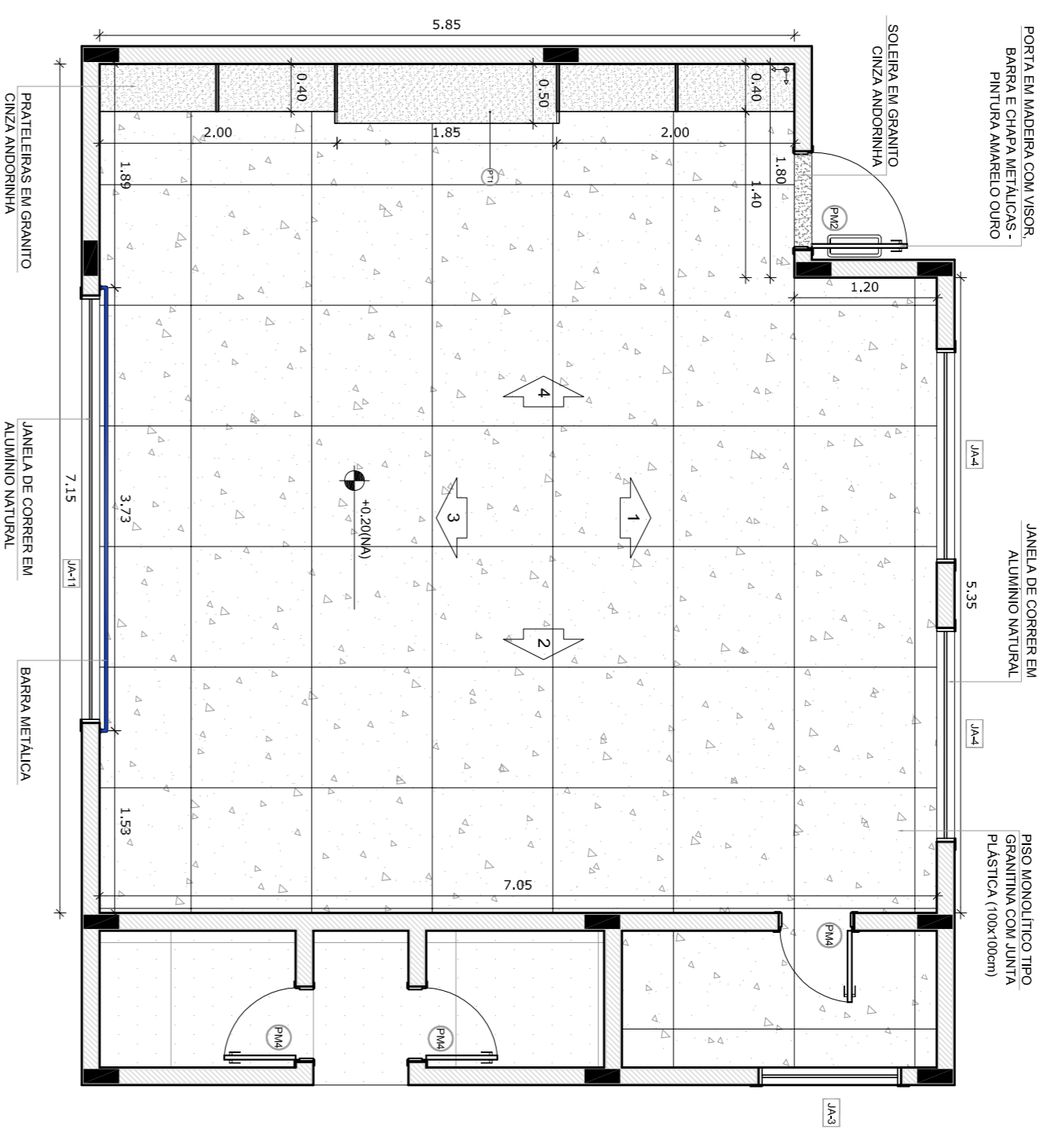

1 PLANTA BAIXA
ESCALA 1/150

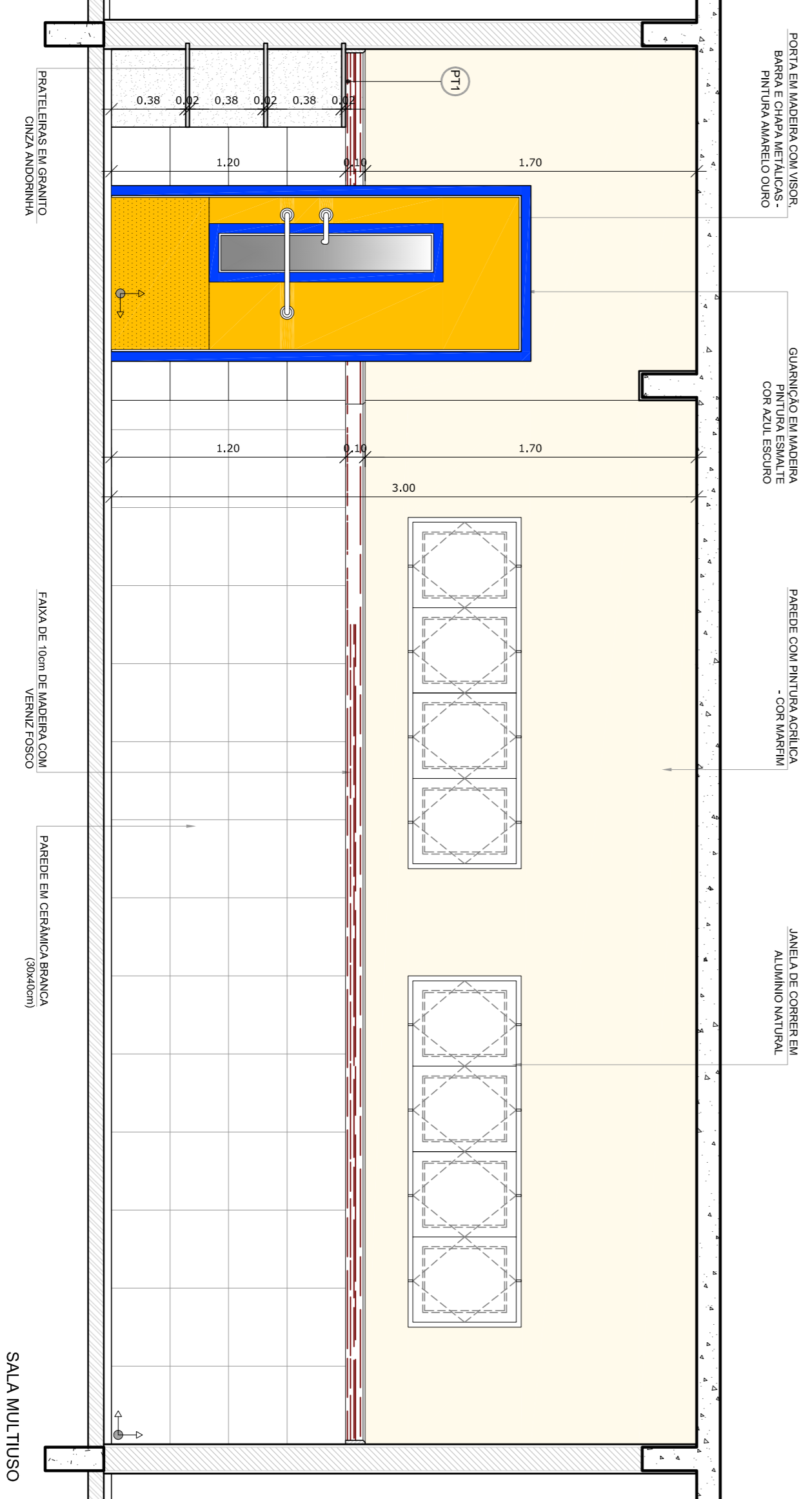

2 VISTAS INTERNAS
ESCALA 1/25

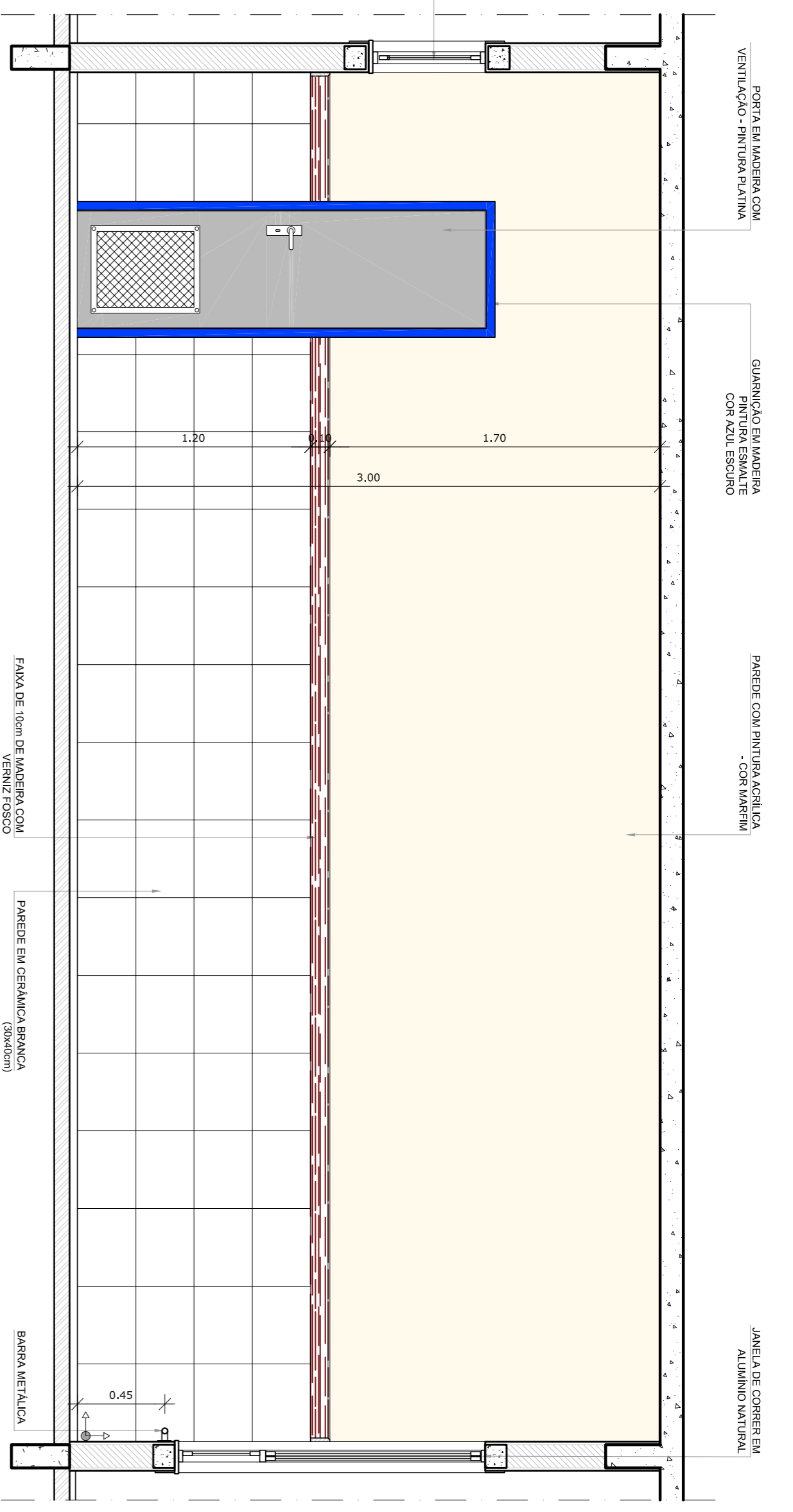

SALA MULTIFUNSO
VISTA 2

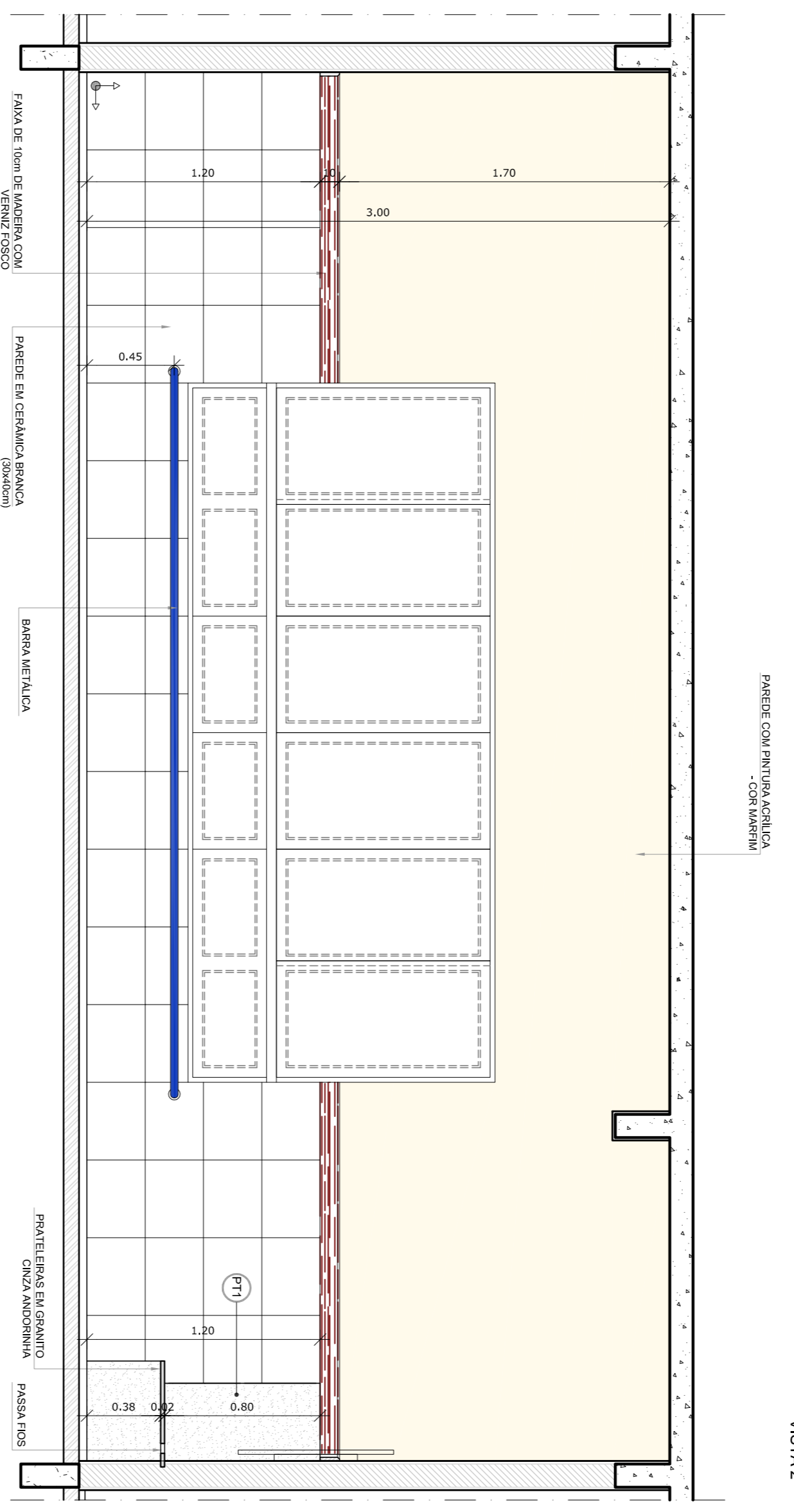

SALA MULTIFUNSO
VISTA 3

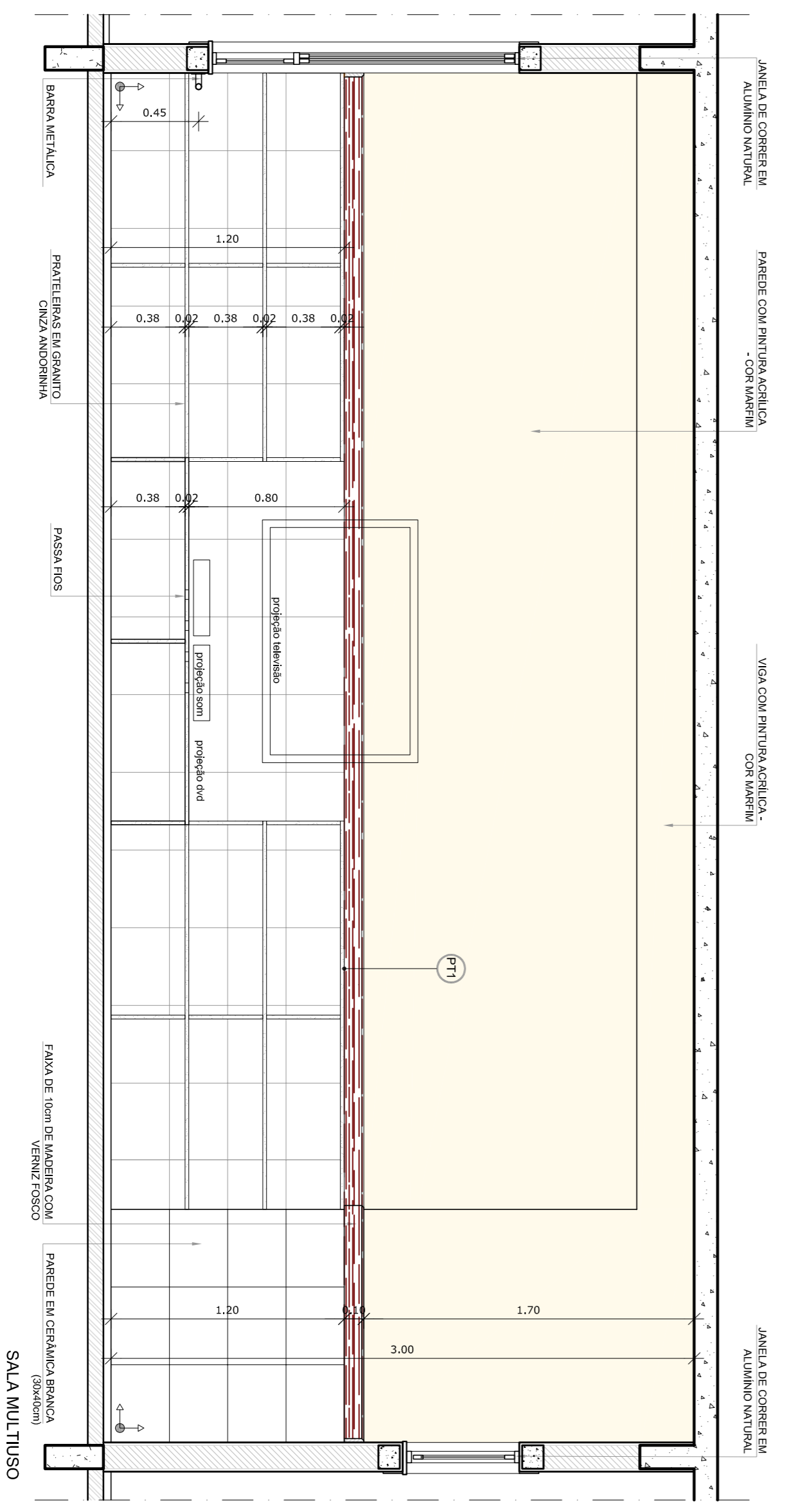

SALA MULTIFUNSO
VISTA 4

- NOTAS**
- DIMENSÕES EM METROS;
 - COTAS DE NÍVEL EM METROS;
 - VERIFICAR POSIÇÃO EXATA DOS PILARES NO PROJETO ESTRUTURAL;
 - VERIFICAR DETALHES CONSTITUTIVOS PERTINENTES NAS PRANCHAS DE DETALHAMENTO;
 - A PAGINAÇÃO DO REVESTIMENTO DAS PAREDES DEVERÁ SEGUIR O ALINHAMENTO DA PAGINAÇÃO DE PISO;
 - EM CASO DE CONFLITO DE INFORMAÇÕES ENTRE O PROJETO GRÁFICO E O CADERNO DE ESPECIFICAÇÕES, PREVALECE A INFORMAÇÃO CONTIDA NOS DESENHOS;
 - EM CASO DE CONFLITO DE INFORMAÇÕES ENTRE AS DIMENSÕES DESENHADAS E AS DIMENSÕES INDICADAS NAS COTAS E NÍVEIS, PREVALECE A INFORMAÇÃO CONTIDA NAS INDICAÇÕES DE COTAS E NÍVEIS;
 - ALTERAÇÕES NESTE PROJETO SOMENTE COM AUTORIZAÇÃO EXPRESSA DO FNDE
- REFERÊNCIAS:**
- MEMORIAL DESCRITIVO DO PROJETO;
 - ESPECIFICAÇÕES TÉCNICAS DO PROJETO DE ARQUITETURA;
 - PLANILHA DE QUANTITATIVOS;
 - CADERNO DE ENCARGOS

LEGENDA:

	INDICAÇÃO NÍVEL PLANTA E CORTE	INDICAÇÃO DE VISTAS
	INDICAÇÃO DE CORTES	ESPECIFICAÇÕES DE MATERIAIS
	INDICAÇÃO DE FAIXAS	INDICAÇÃO DE EIXOS
	INDICAÇÃO DE PORTAS E JANELAS	INDICAÇÃO DE ELEMENTOS (BANCOS, PRATELEIRAS ETC)

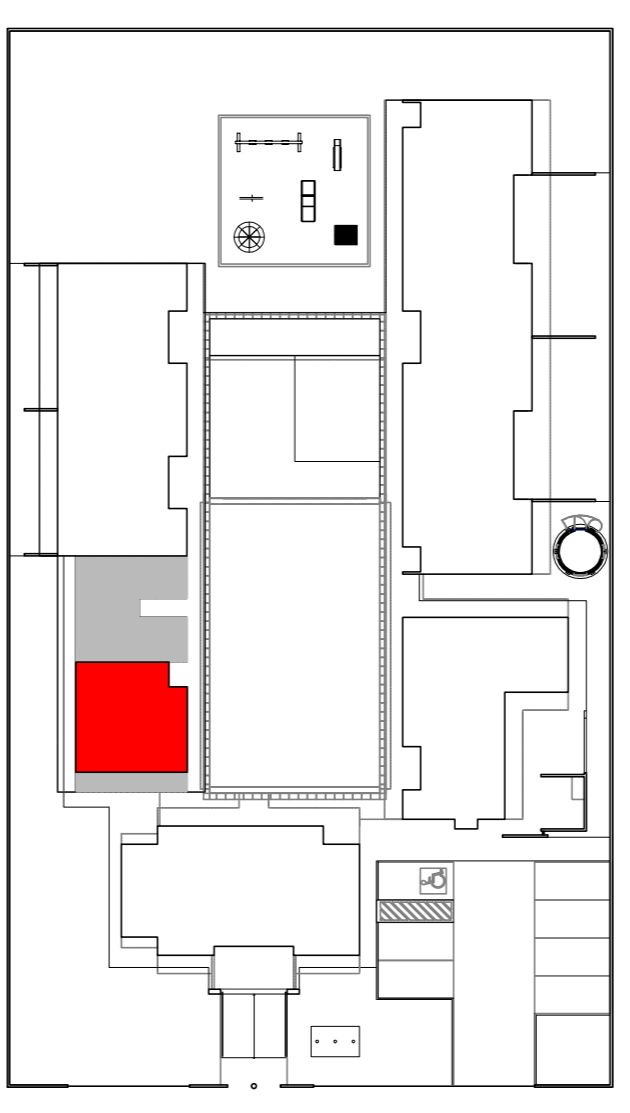

○ CROQUI DE REFERÊNCIA
ESCALA 1/1500



PROJETO PADRÃO - FNDE

PROPRIETÁRIO:	
ENDEREÇO:	
MUNICÍPIO - UF:	
PROPRIETÁRIO:	CREA
RESP. TÉCNICO:	CREA
AUTOR DO PROJETO:	CAU
DIFEO:	CREA
RA:	

PROGRAMA PROINFÂNCIA - PROJETO TIPO B

PROJETO DE ARQUITETURA

AMPLIAÇÃO BLOCO MULTIFUNSO

SALA MULTIFUNSO

ARQ

CONVERSÃO	ESCALA	PRONAL
CGEST - Coordenação Geral de Infraestrutura Educacional	INDICAÇÃO	36/36
FORMATO A1 (840x594)	REVISÃO	
	R.00	
	R.01	
	R.02	
	INDICAÇÃO	
	DATA EMISSÃO	
	NOVEMBRO 2012	

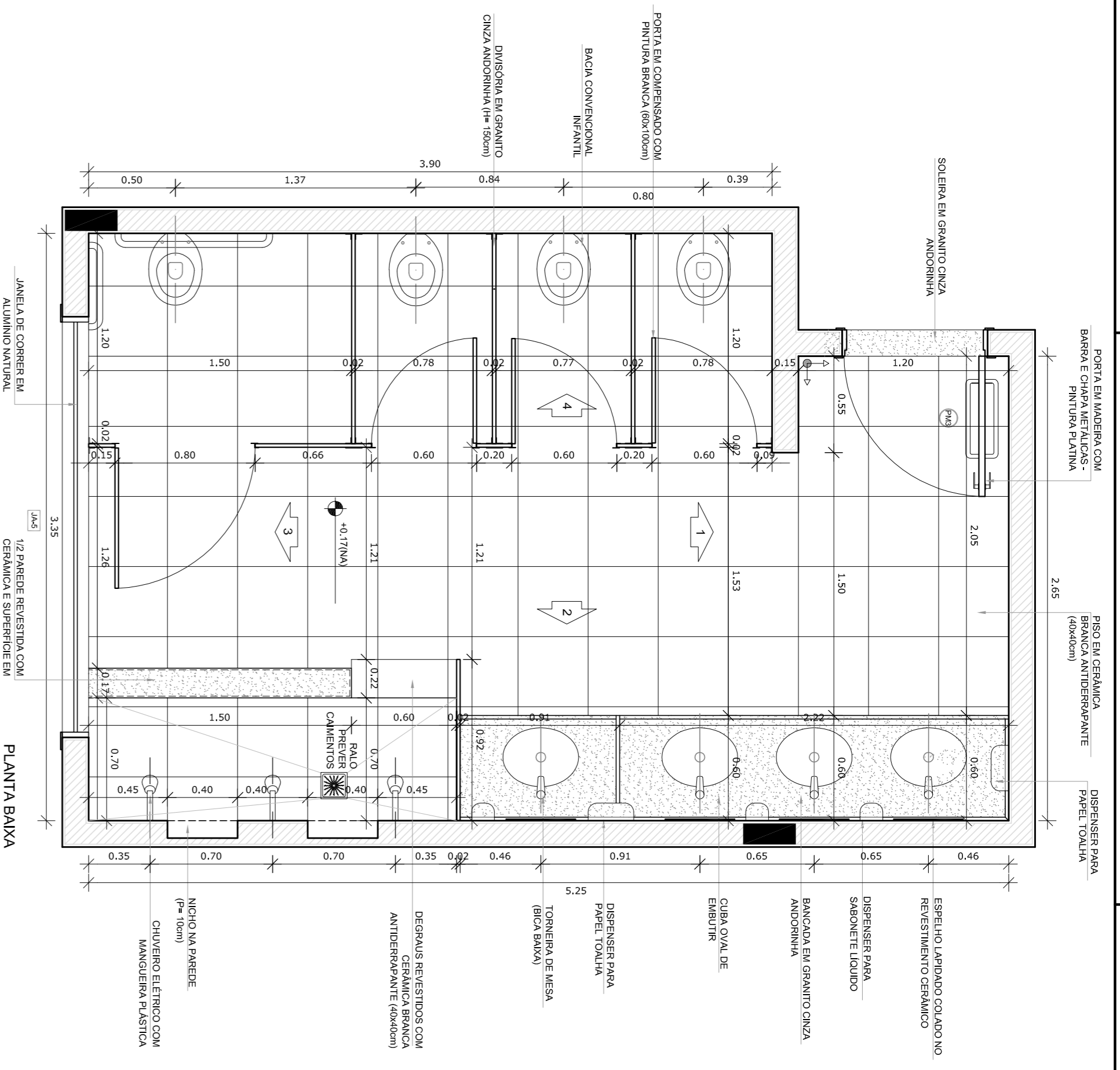

PLANTA BAIXA
esc.: 1/25

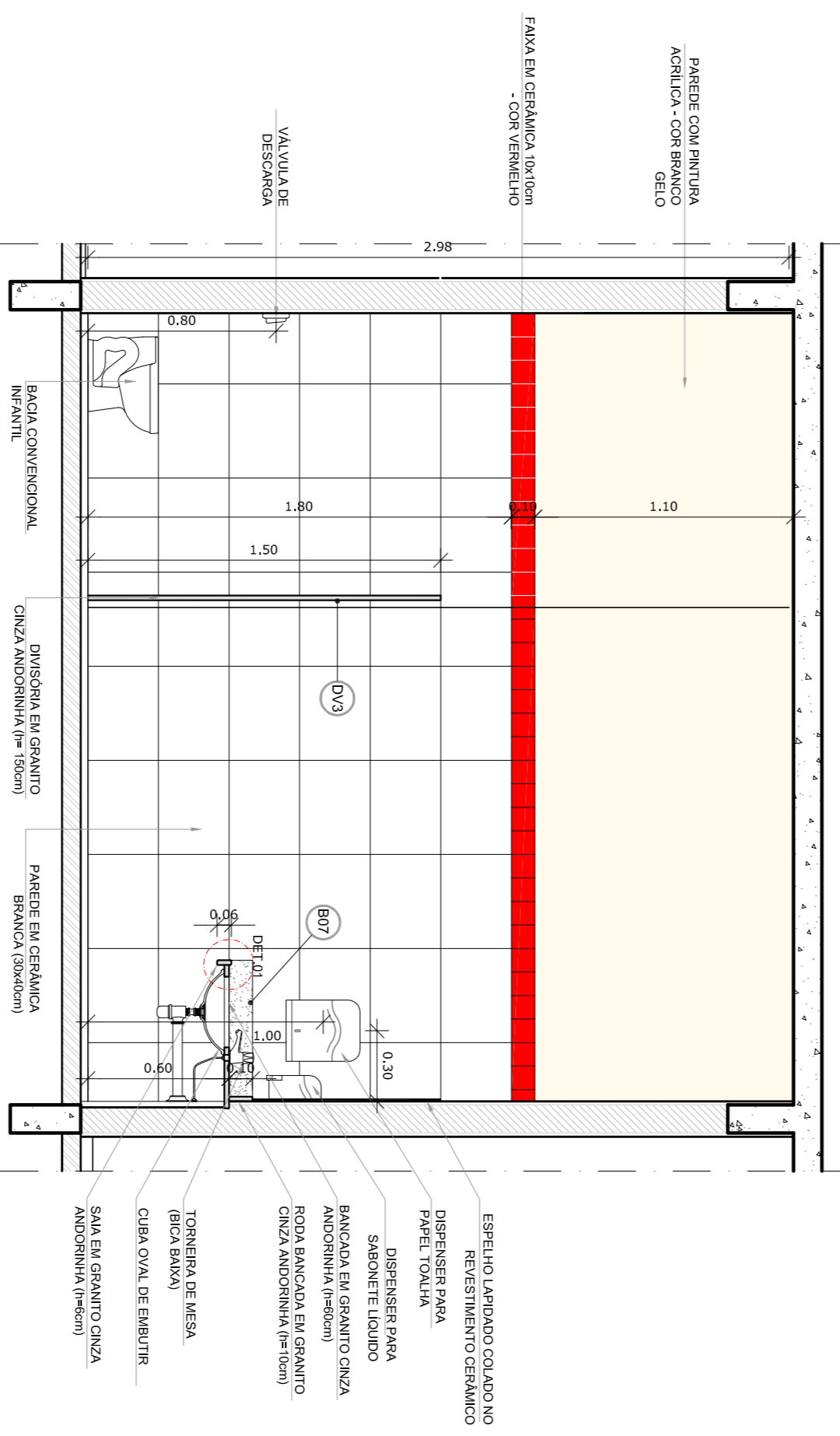

VISTA 1
esc.: 1/25

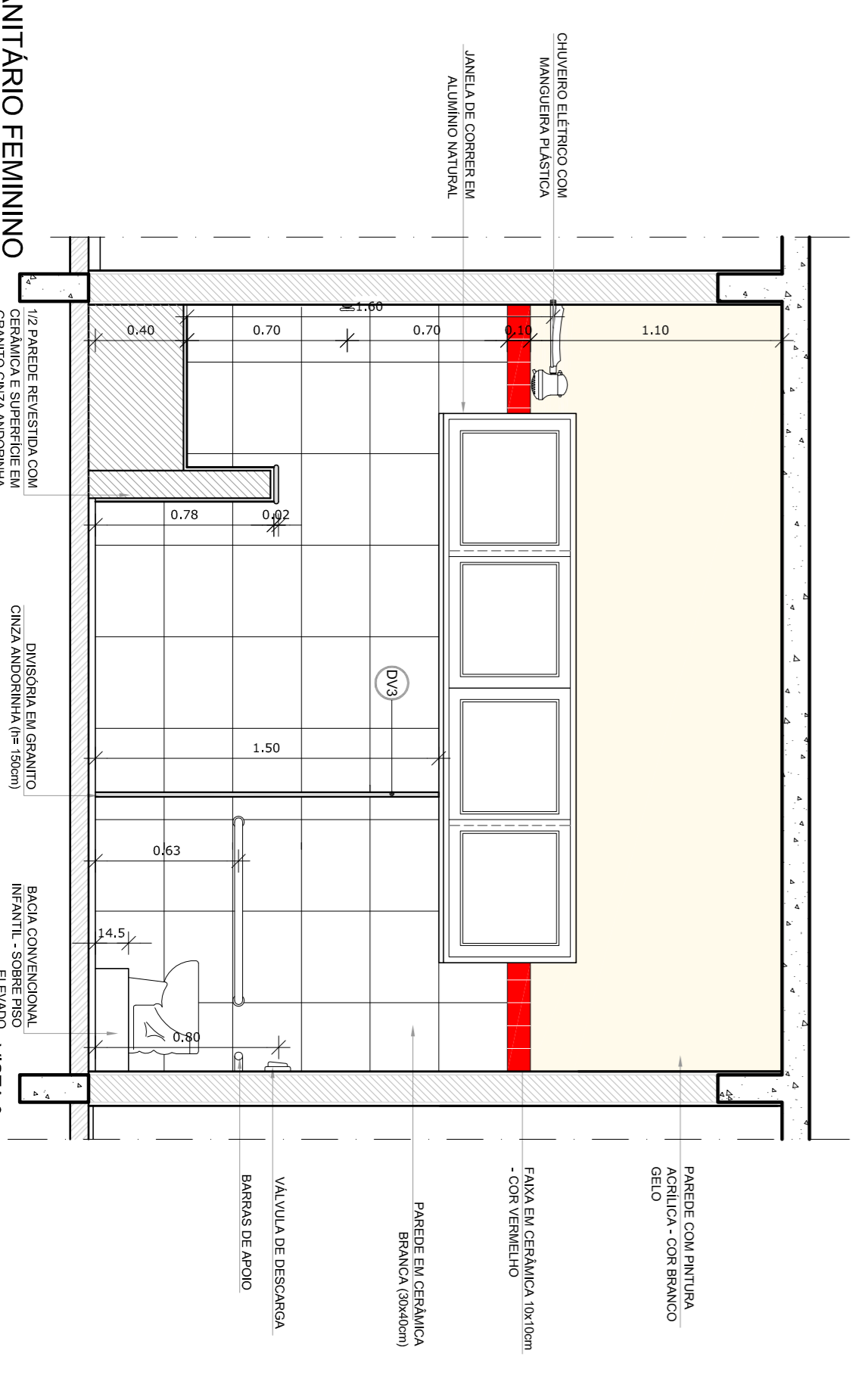

VISTA 3
esc.: 1/25

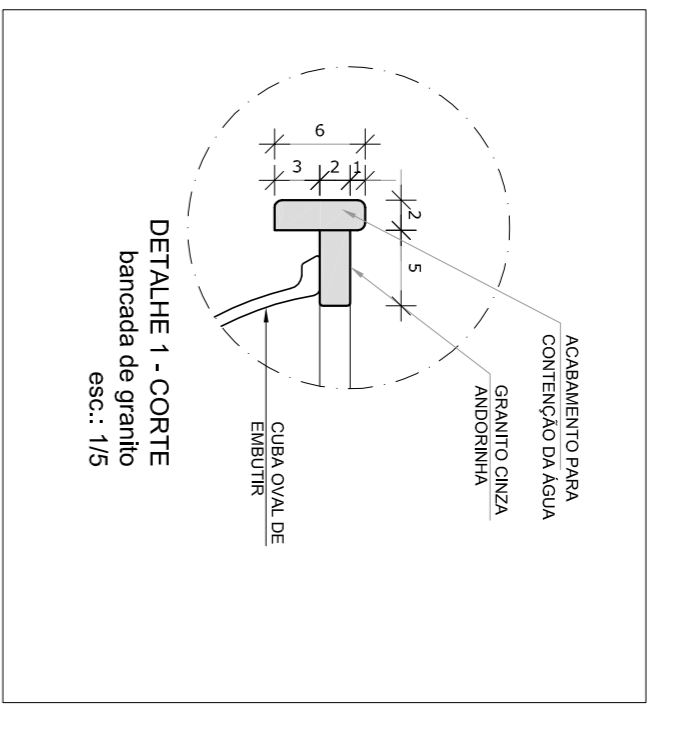

DETALHE 1 - CORTE
bancada de granito
esc.: 1/5

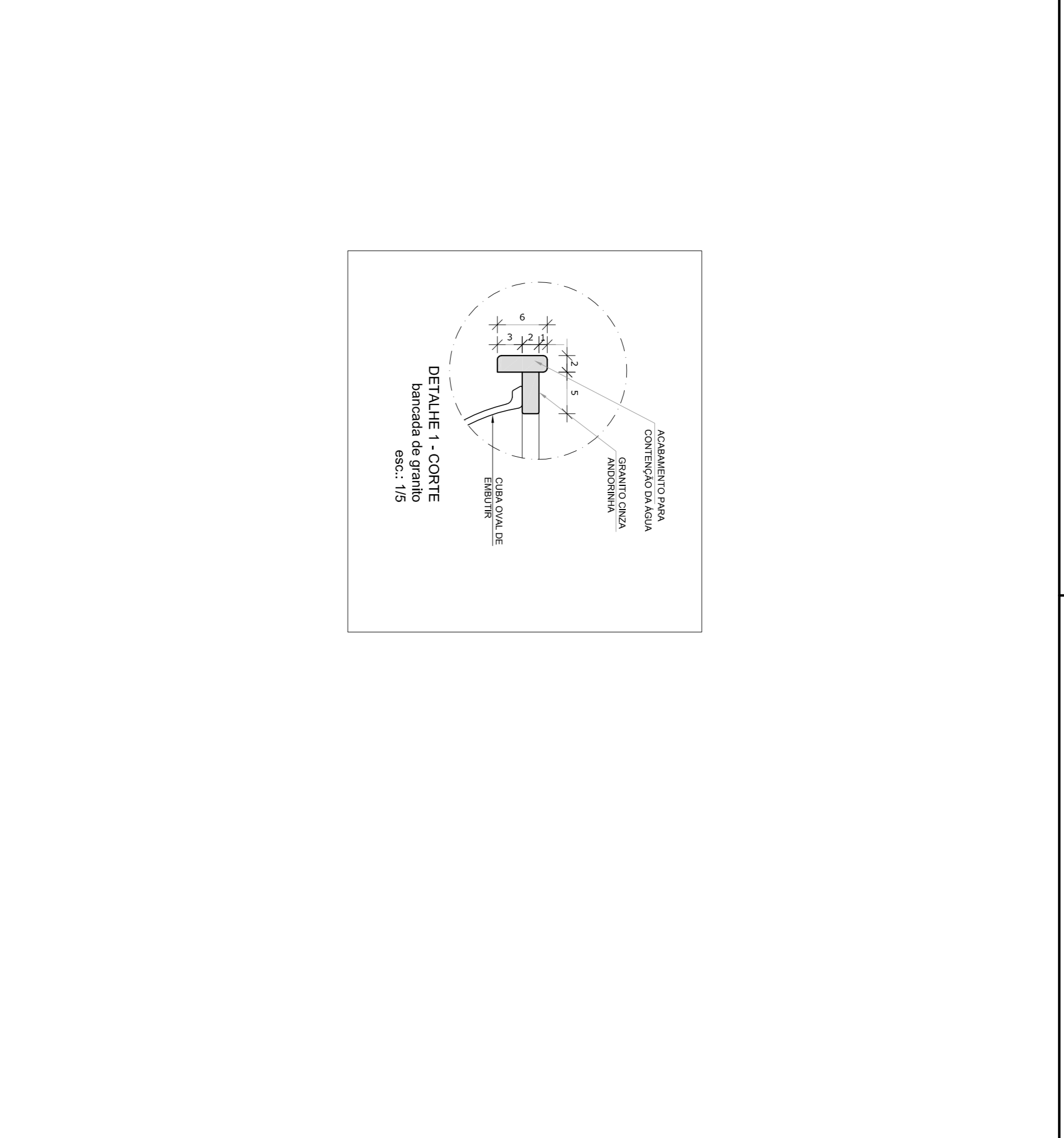

VISTA 2
esc.: 1/25

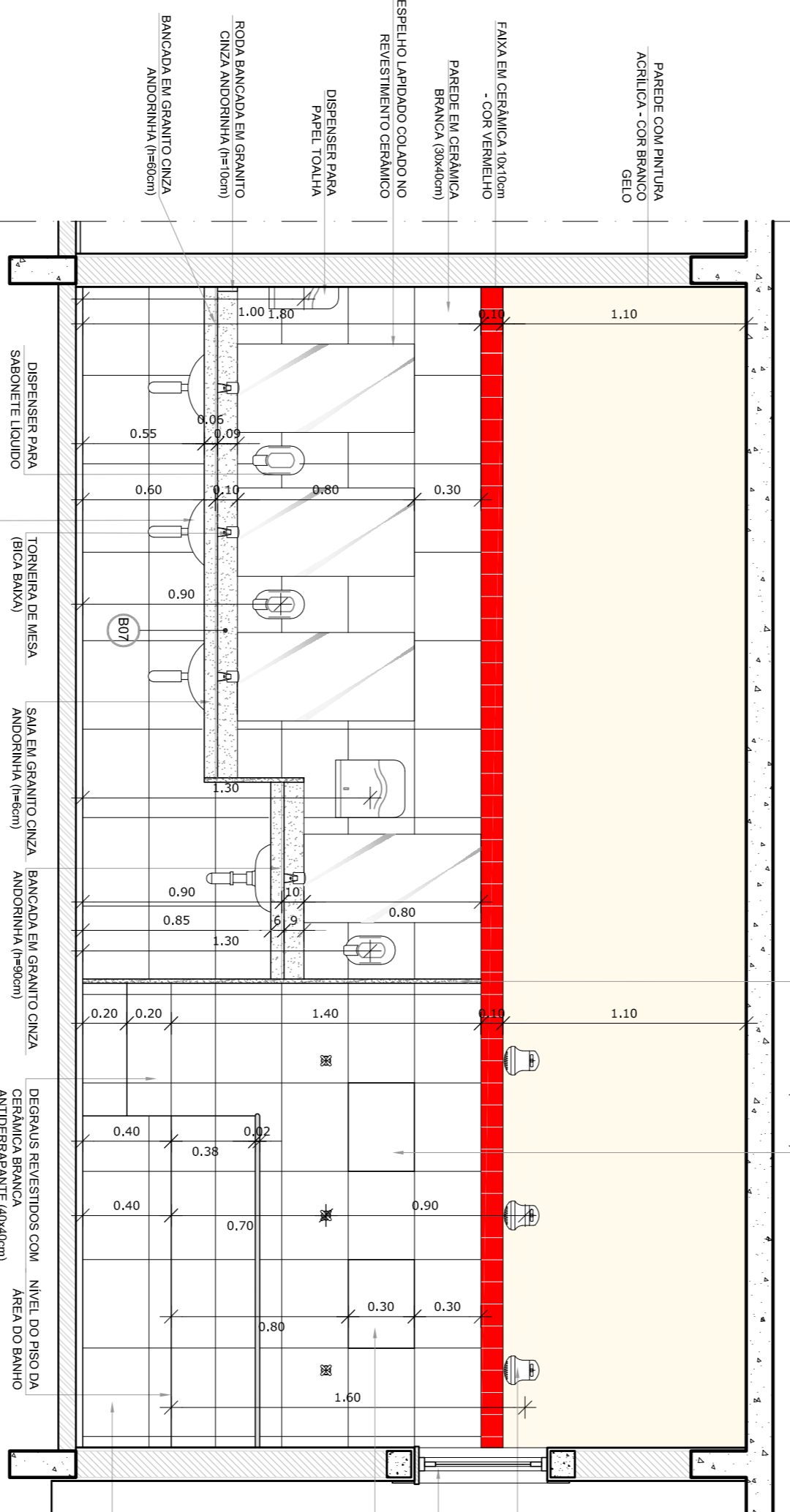

VISTA 4
esc.: 1/25

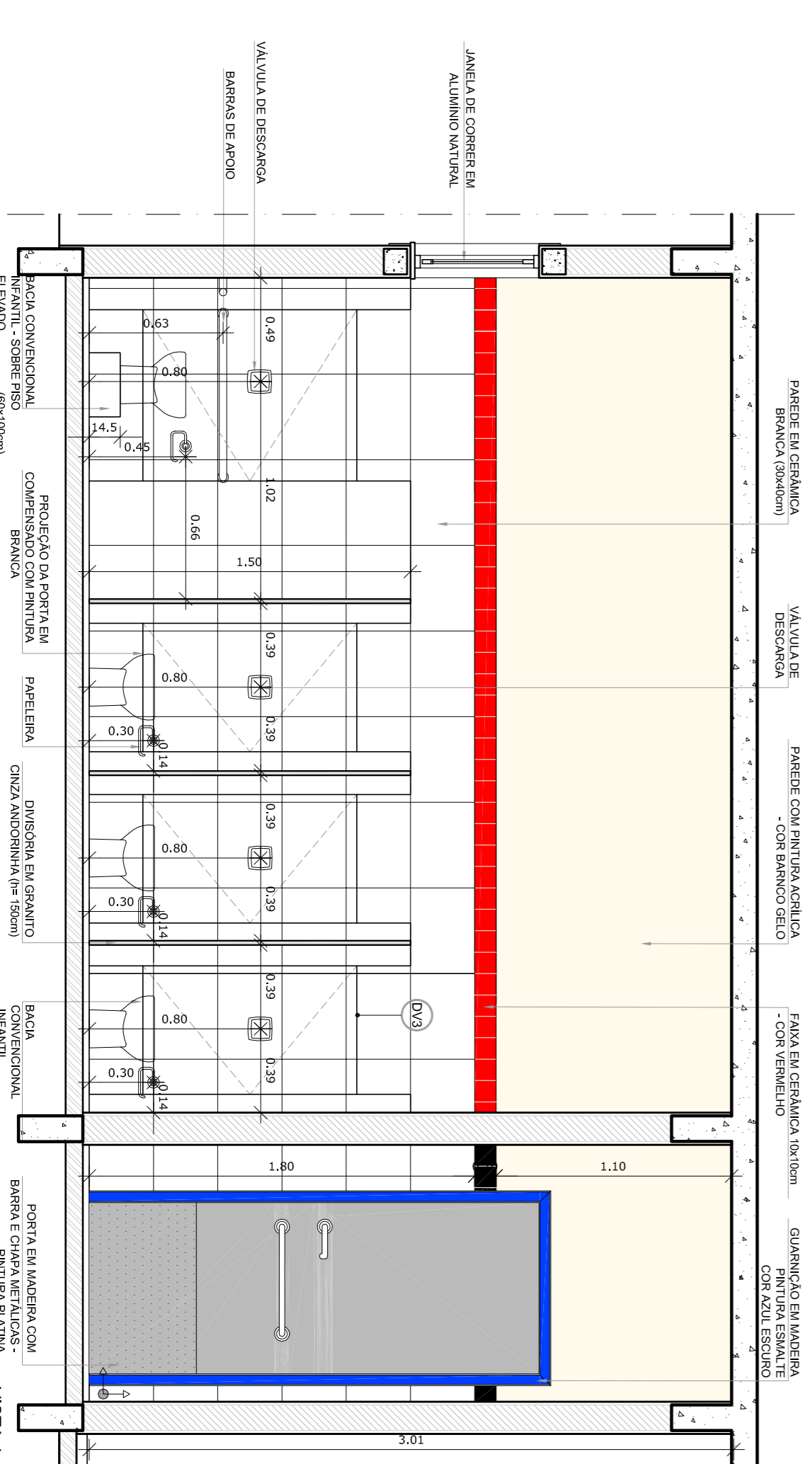

VISTA 2
esc.: 1/25

- NOTAS**
- DIMENSÕES EM METROS.
 - COTAS DE NÍVEL, EM METROS.
 - VERIFICAR POSIÇÃO EXATA DOS PILARES NO PROJETO ESTRUTURAL.
 - VERIFICAR POSIÇÃO EXATA DOS FERRENTES NAS PRANÇHAS DE DETALHAMENTO.
 - A PAGINAÇÃO DO REVESTIMENTO DAS PAREDES DEVERA SEGUIR O ALINHAMENTO DA PAGINAÇÃO DE PISO.
 - EM CASO DE CONFLITO DE INFORMAÇÕES ENTRE O PROJETO GRÁFICO E O CADERNO DE ESPECIFICAÇÕES, PREVALECE A INFORMAÇÃO CONTIDA NOS DESENHOS.
 - EM CASO DE CONFLITO DE INFORMAÇÕES ENTRE AS DIMENSÕES DESENHADAS E AS DIMENSÕES INDICADAS NAS COTAS E NÍVEIS, PREVALECE A INFORMAÇÃO CONTIDA NAS INDICAÇÕES DE COTAS E NÍVEIS.
 - ALTERAÇÕES NESTE PROJETO SOMENTE COM AUTORIZAÇÃO EXPRESSA DO FNDE
- REFERÊNCIAS:**
- MATERIAL DESCRITO DO PROJETO.
 - ESPECIFICACÕES TÉCNICAS DO PROJETO DE ARQUITETURA.
 - ESPECIFICACÕES DE MATERIAIS.
 - CADERNO DE ENCARGOS

LEGENDA:

	INDICAÇÃO NÍVEL PLANTA E CORTE		INDICAÇÃO DE VISTAS
	INDICAÇÃO DE CORTES		ESPECIFICAÇÕES DE MATERIAS
	INDICAÇÃO DE FACHOS		INDICAÇÃO DE EXIOS
	INDICAÇÃO DE PORTAS E JANELAS		INDICAÇÃO DE ELEMENTOS (BANCOS, TENSORES E ITDS)

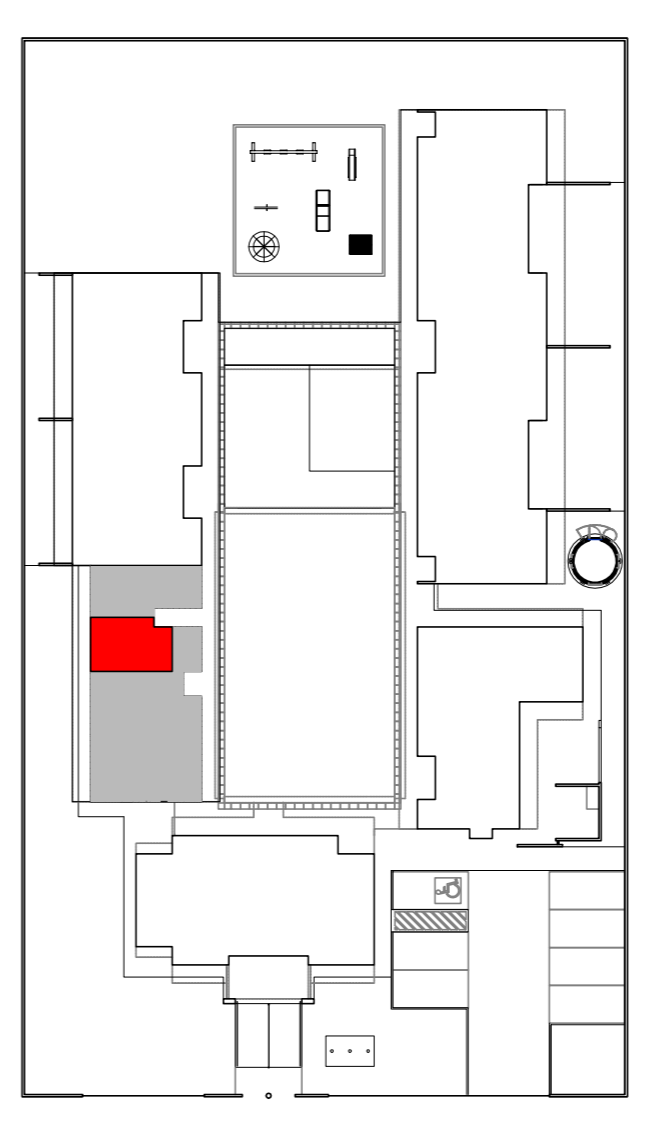

2 CROQUI DE REFERÊNCIA
ESCALA 1/500

PROJETO PADRÃO - FNDE			
PROPRIETÁRIO:	PREFEITURA DE SANTAREM		
ENDEREÇO:	MUNICÍPIO - UF:		
PROPRIETÁRIO	CREA		
RESP. TÉCNICO	CREA		
AUTOR DO PROJETO	CAU		
DIFLO	CREA	RA	
OBSERVAÇÕES:			
PROGRAMA PROINFÂNCIA - PROJETO TIPO B			
PROJETO DE ARQUITETURA			
COORDENADOR	CREST - Coordenadora Geral de Infraestrutura Educacional	ARQ	
PROJETO	ARQ		
REVISÃO	R.00	ESCALA	INDICAÇÃO
FORMATO	A1 (90x25x)	DATA EMISSÃO	NOVEMBRO 2012
		FRANCA	34/36

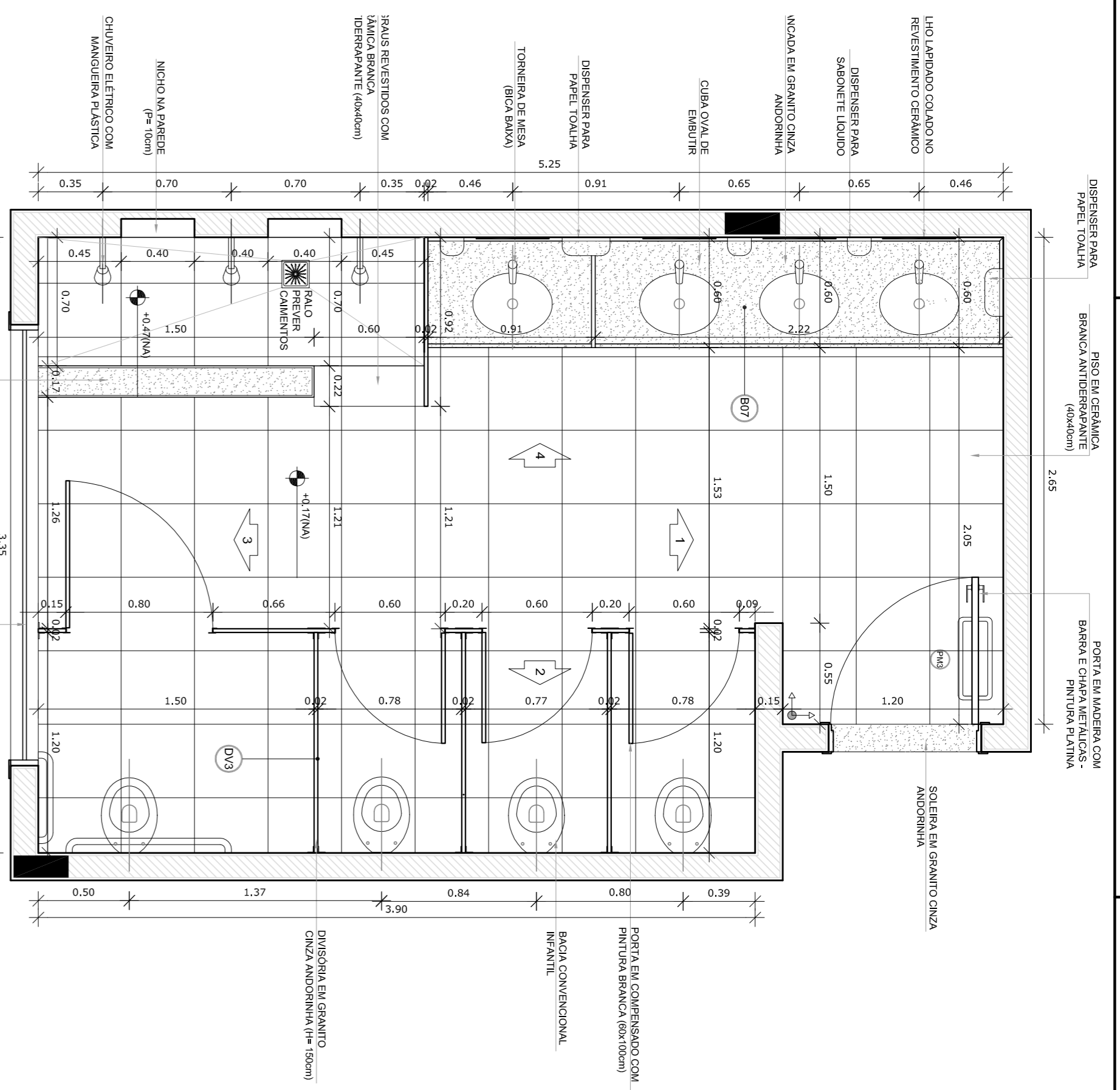

PLANTA BAIXA
esc.: 1/25

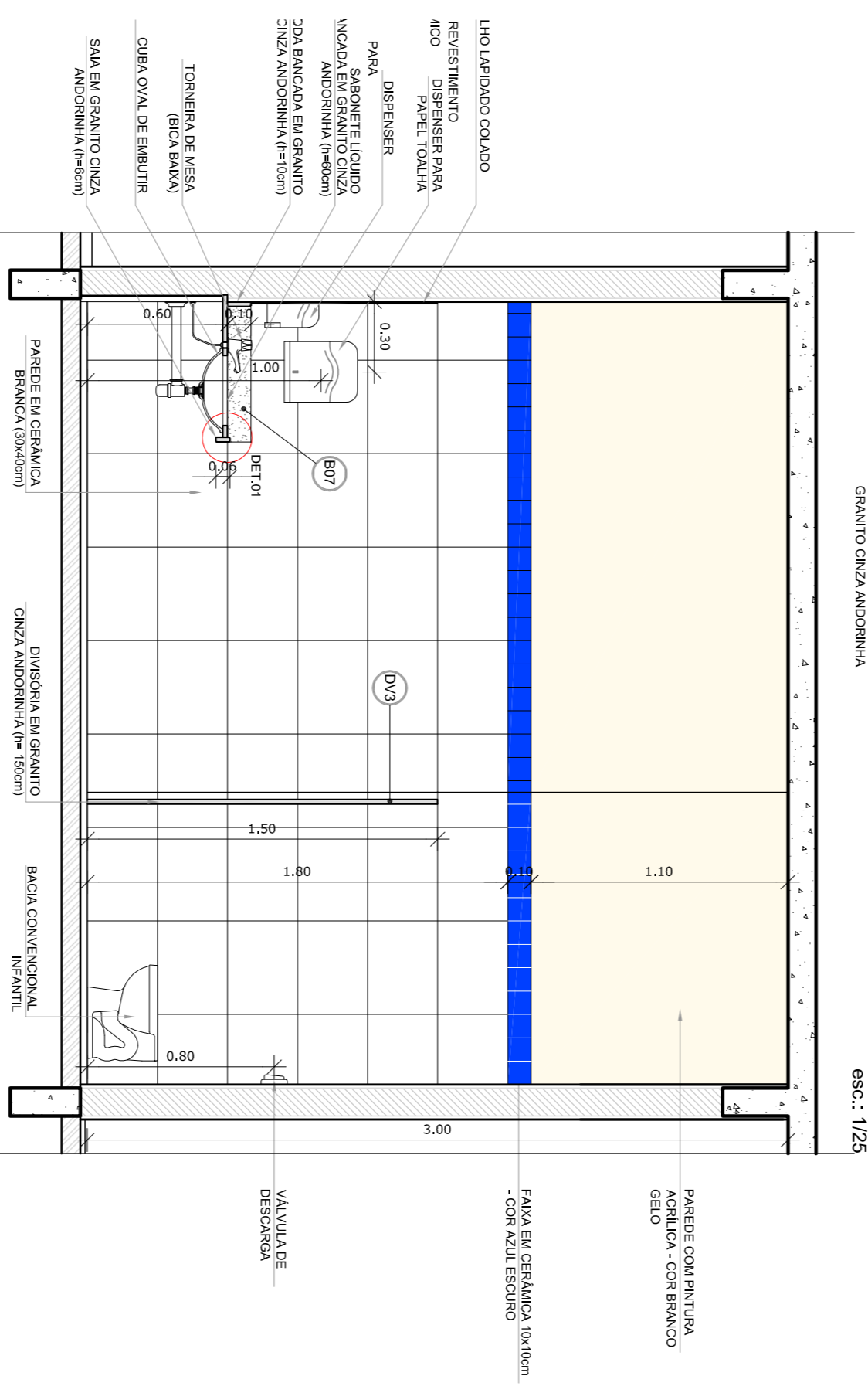

VISTA 1
esc.: 1/25

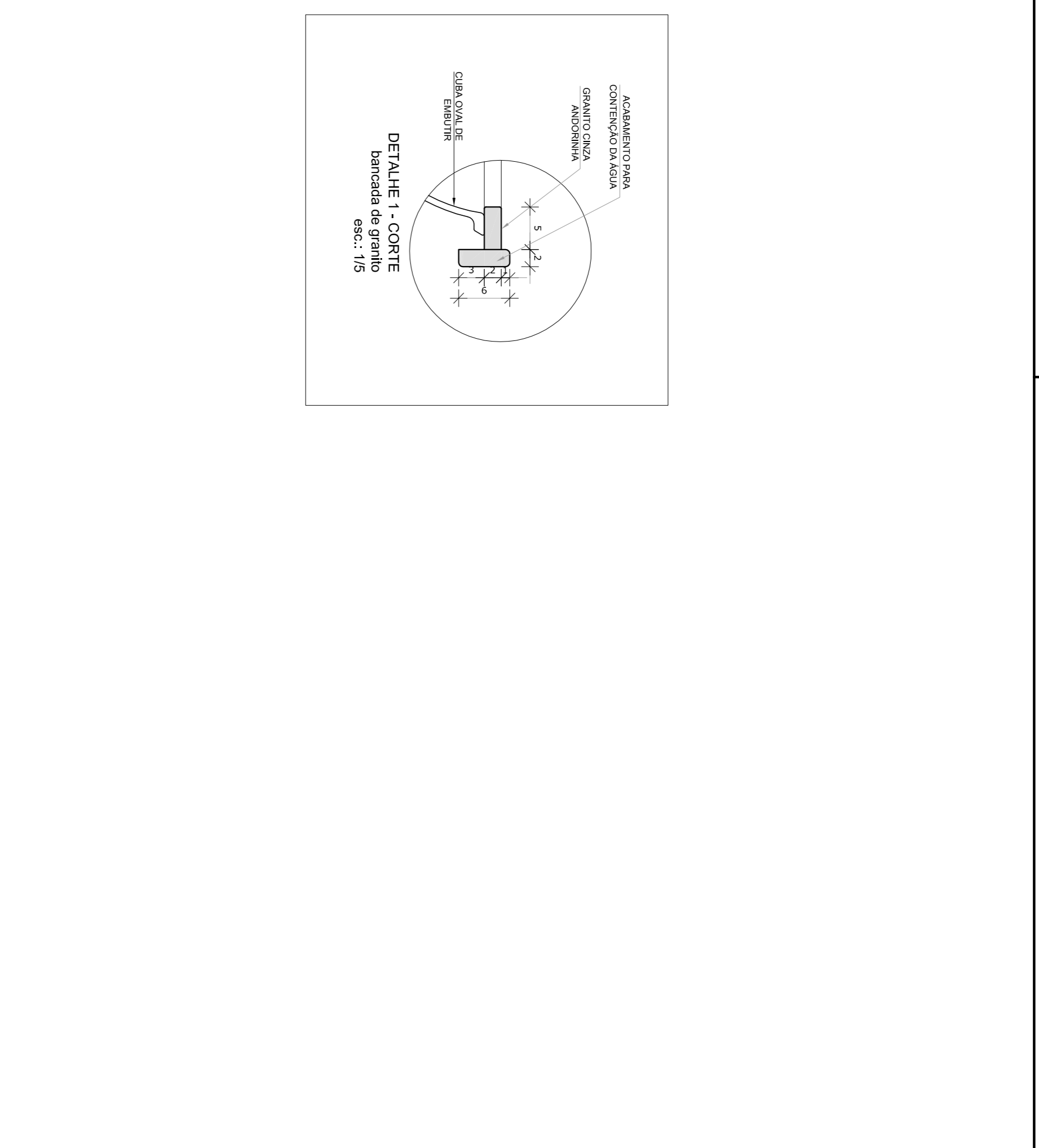

VISTA 2
esc.: 1/25

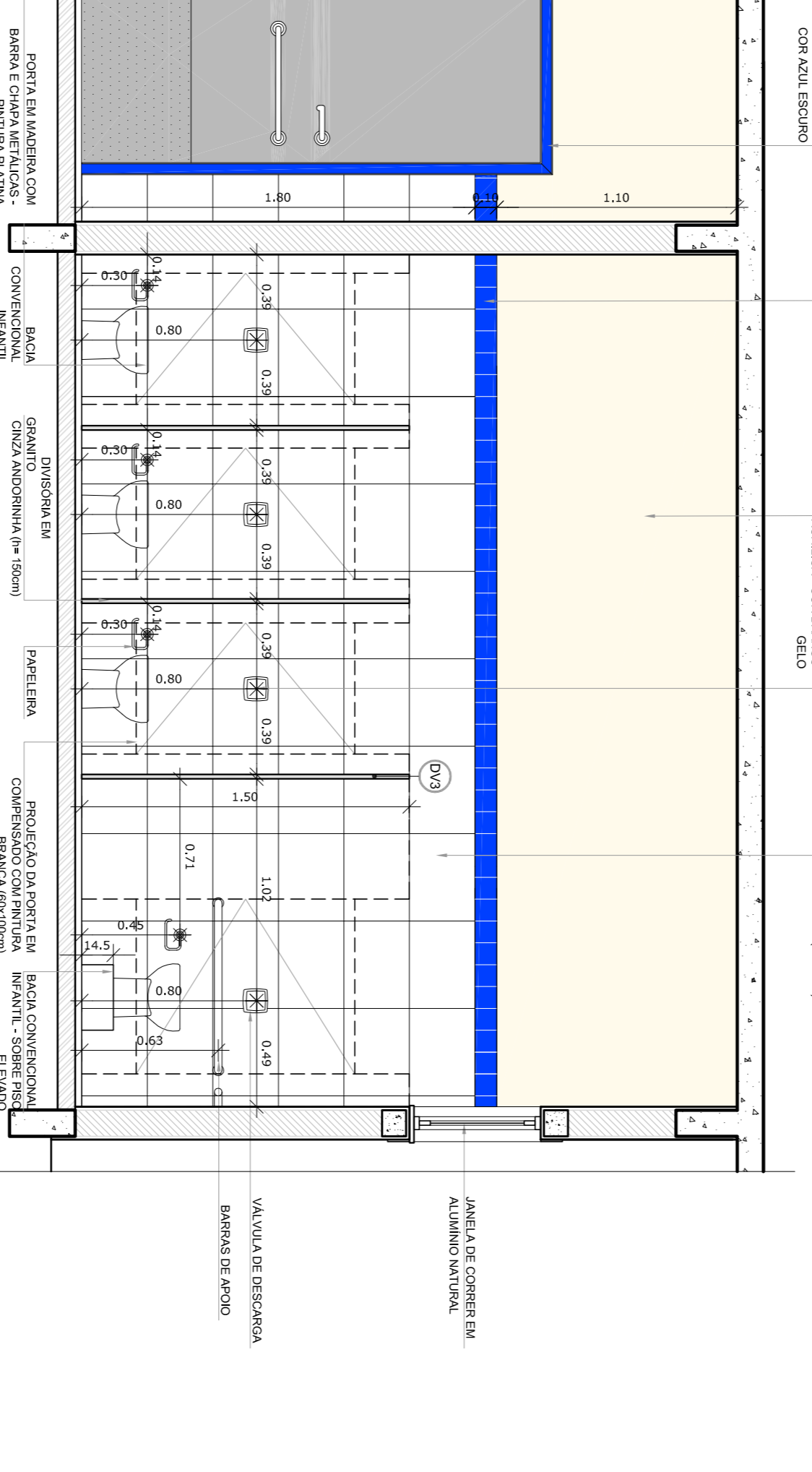

VISTA 3
esc.: 1/25

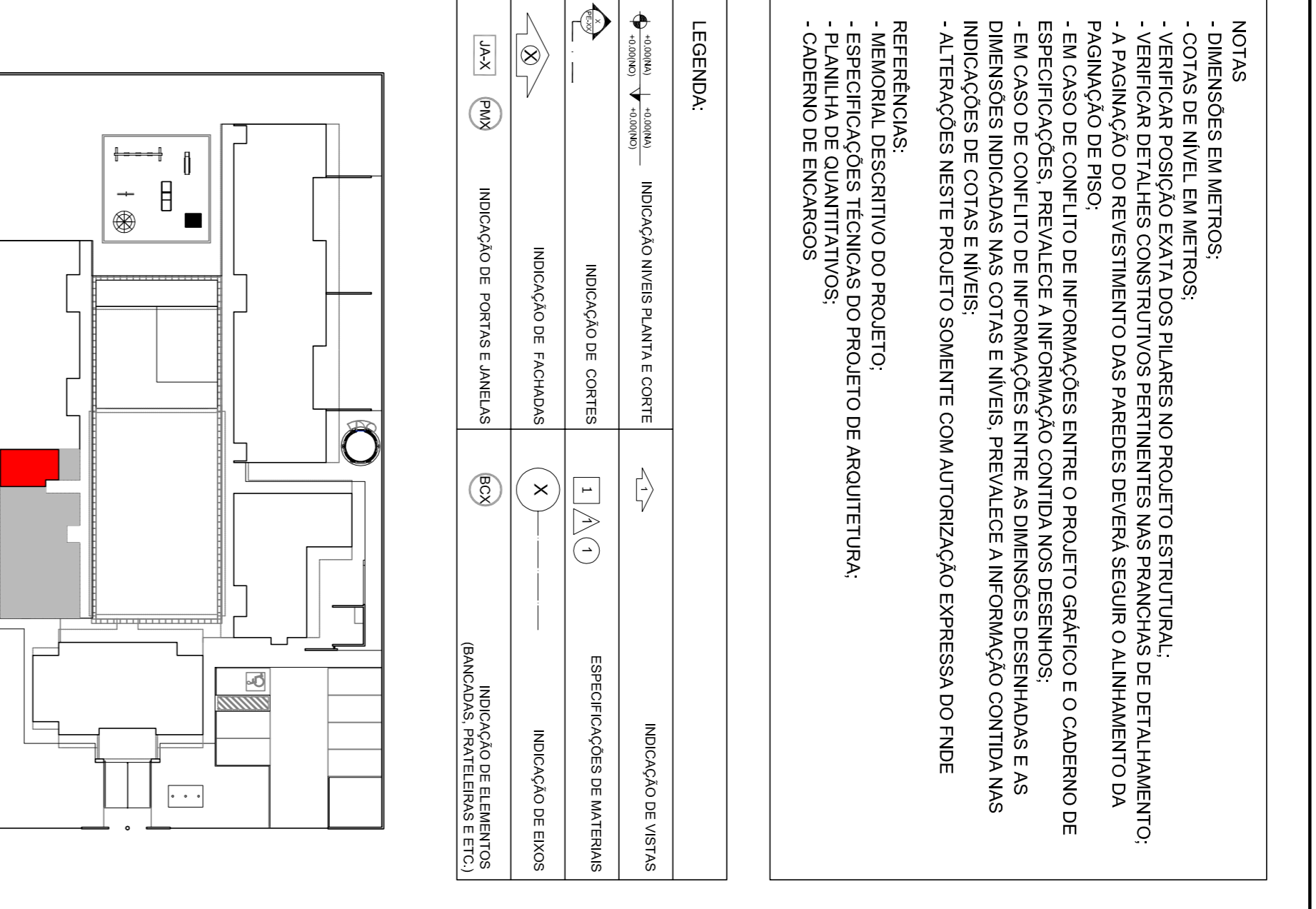

VISTA 4
esc.: 1/25

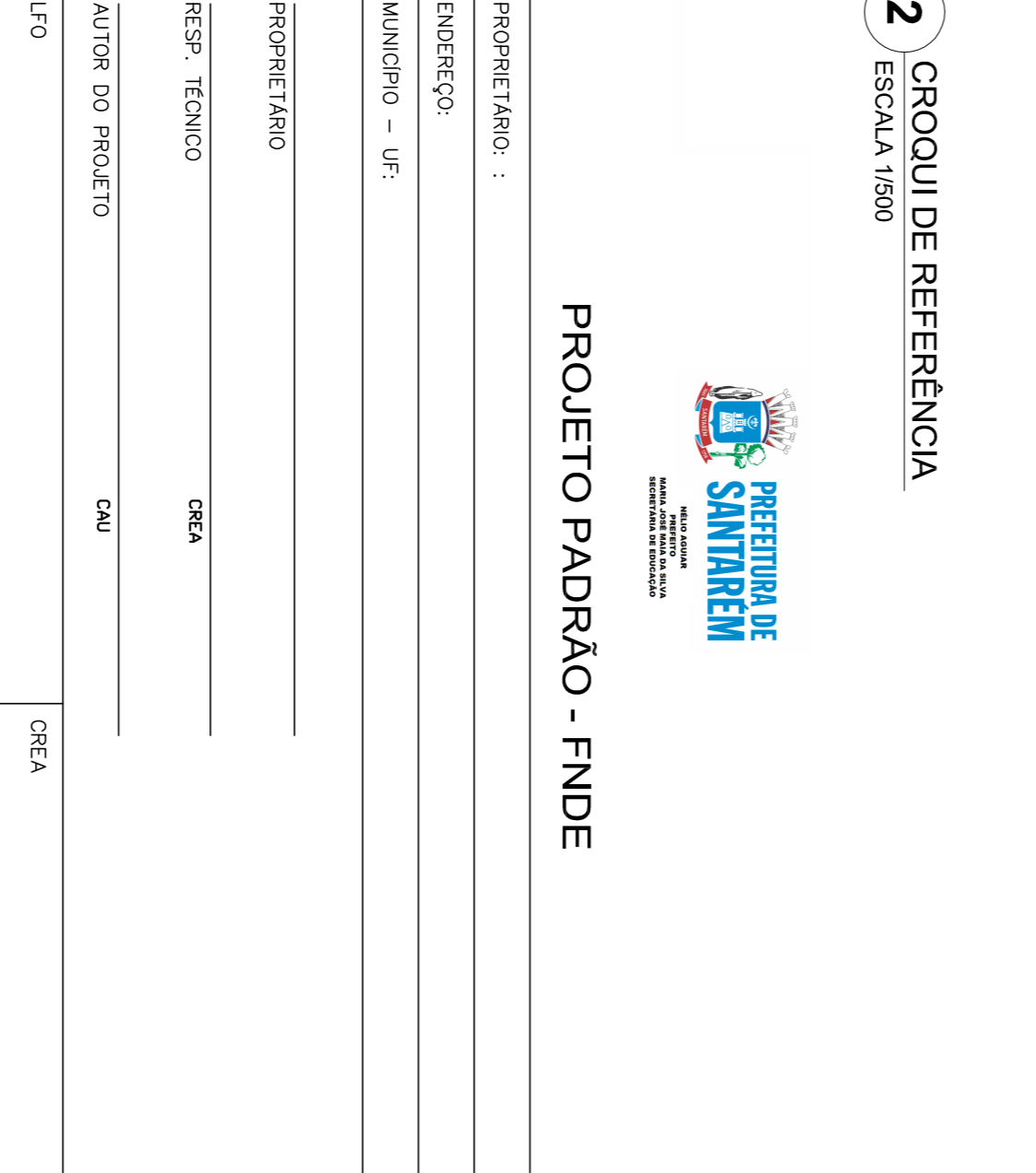

VISTA 5
esc.: 1/25

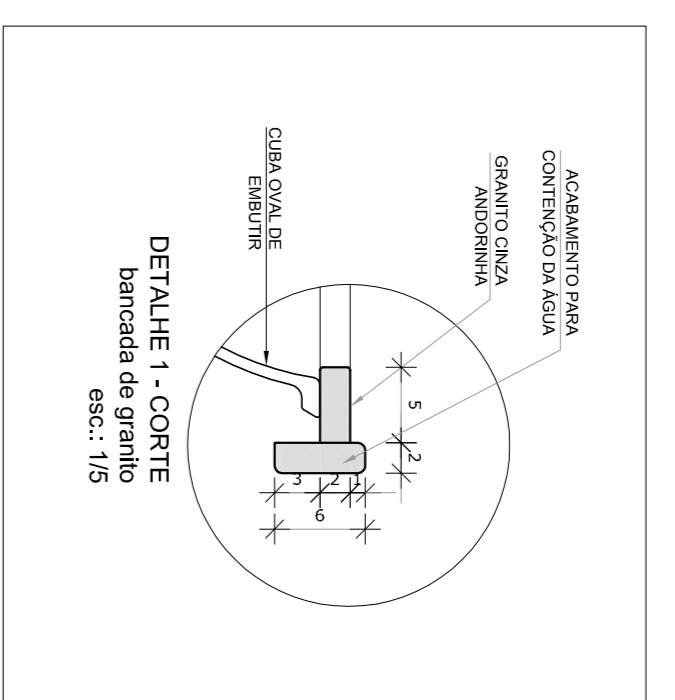

DETALHE 1 - CORTE
bandada de granito
esc.: 1/5

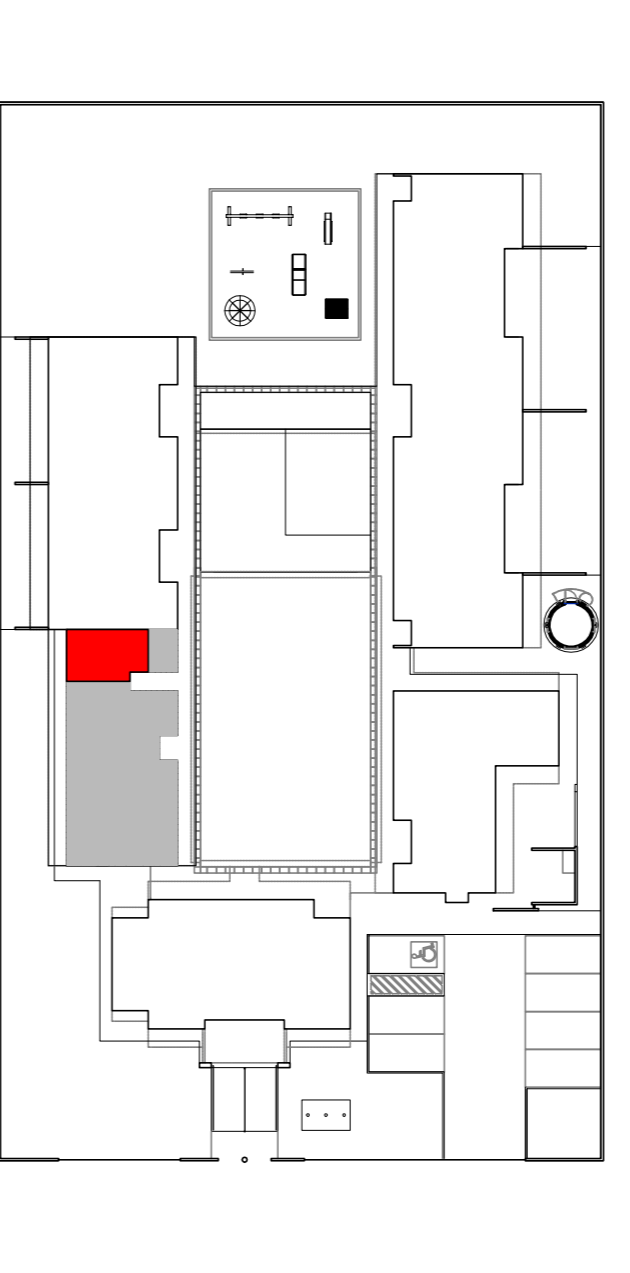

2 CROQUI DE REFERÊNCIA
ESCALA 1/500

PROJETO PADRÃO - FNDE



PROPRIETÁRIO:	ENERGEO
MUNICÍPIO - UF:	PROPRIETÁRIO
RESP. TÉCNICO	CREA
AUTOR DO PROJETO	CAU
DIFLO	CREA
	RA

PROGRAMA PROINFÂNCIA - PROJETO TIPO B	PROJETO DE ARQUITETURA
AMPLIAÇÃO BLOCO MULTUOSO	SANTÁRIO INFANTIL MASCULINO
ARQ	

CONSEQUENÇA	COGEST - Coordenadoria Geral de Infraestrutura Educacional
REVISÃO	R.00
FORNATO	A1 (R.00X29)
ESCALA	INDICAÇÃO
DATA EMISSÃO	NOVEMBRO 2012
FRANCA	33/36

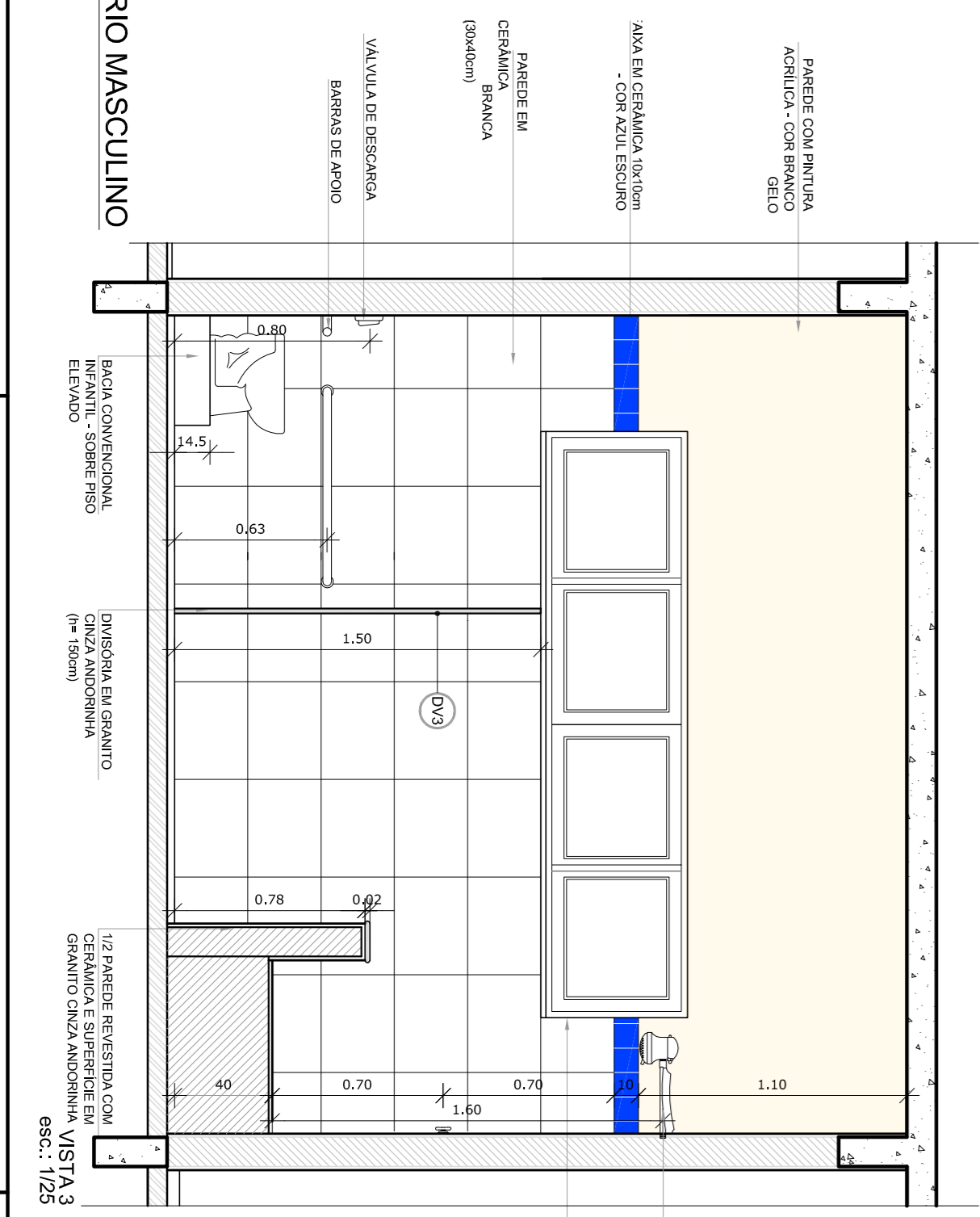

1 AMPLIAÇÃO SANITÁRIO MASCULINO
ESCALA 1/25

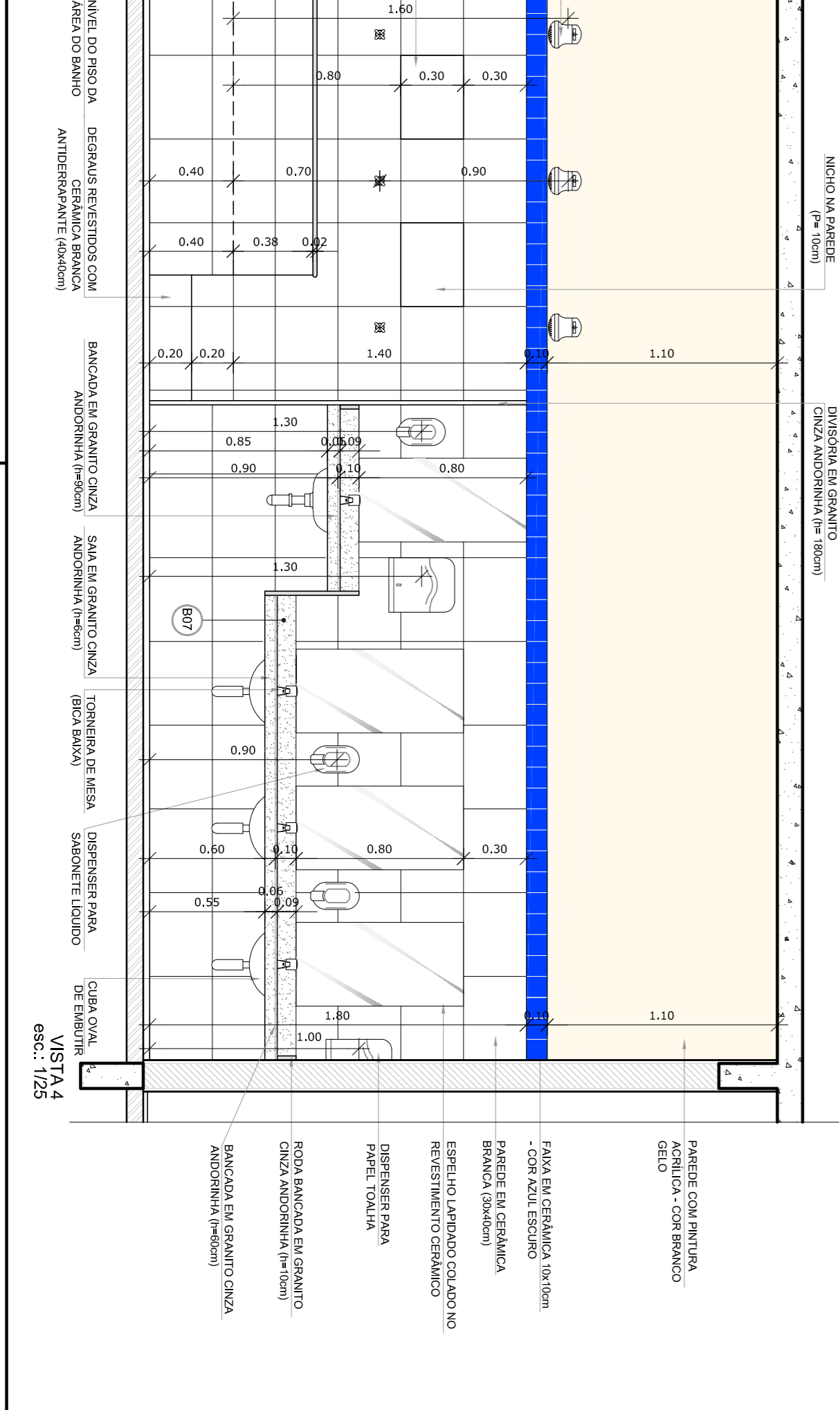

1 AMPLIAÇÃO SANITÁRIO MASCULINO
ESCALA 1/25

NOTAS	- DIMENSÕES EM METROS.
	- COTAS DE NÍVEL EM METROS.
	- VERIFICAR POSIÇÃO EXATA DOS PILARES NO PROJETO ESTRUTURAL.
	- VERIFICAR POSIÇÃO EXATA DOS PILARES NAS PRANÇHAS DE DETALHAMENTO.
	- A PAGINAÇÃO DO REVESTIMENTO DAS PAREDES DEVERÁ SEGUIR O ALINHAMENTO DA PAGINAÇÃO DO PISO.
	- EM CASO DE CONFLITO DE INFORMAÇÕES ENTRE O PROJETO GRÁFICO E O CADERNO DE ESPECIFICAÇÕES, PREVALERÁ A INFORMAÇÃO CONTIDA NOS DESENHOS.
	- EM CASO DE CONFLITO DE INFORMAÇÕES ENTRE AS DIMENSÕES DESENHADAS E AS DIMENSÕES INDICADAS NAS COTAS E NÍVEIS, PREVALERÁ A INFORMAÇÃO CONTIDA NAS INDICAÇÕES DE COTAS E NÍVEIS.
	- ALTERAÇÕES NESSE PROJETO SOMENTE COM AUTORIZAÇÃO EXPRESSA DO FNDE
REFERÊNCIAS:	- MEMORIAL DESCRITIVO DO PROJETO.
	- ESPECIFICAÇÕES TÉCNICAS DO PROJETO DE ARQUITETURA.
	- CADERNO DE MATERIAIS.
	- CADERNO DE ENCARGOS

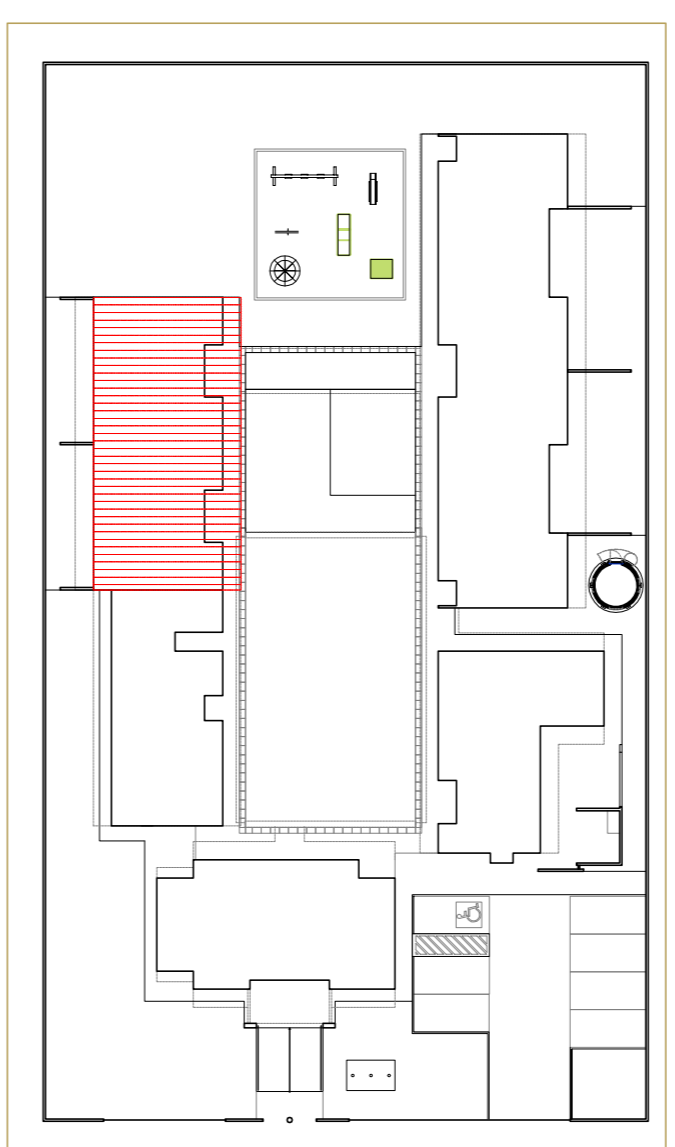
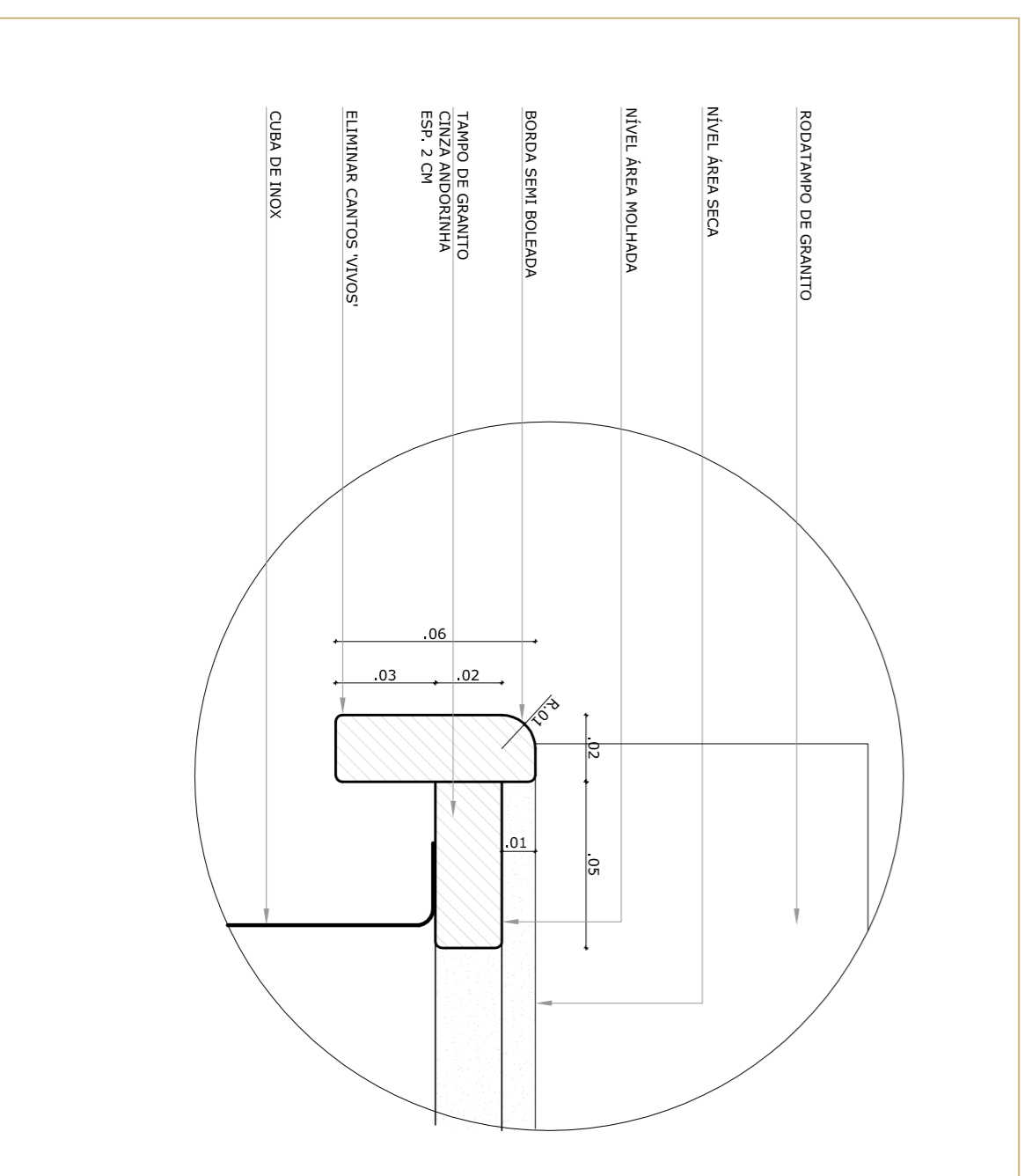
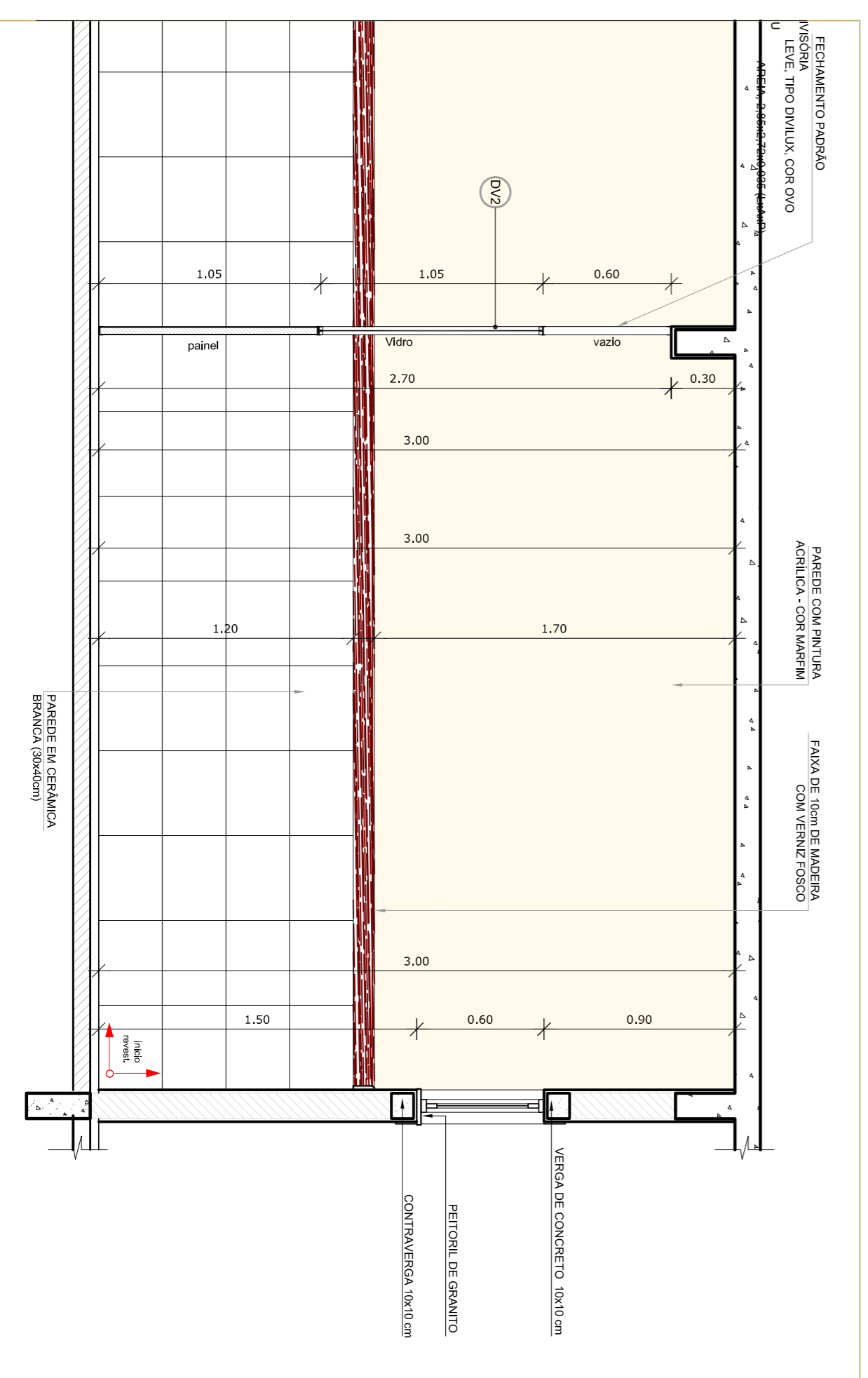
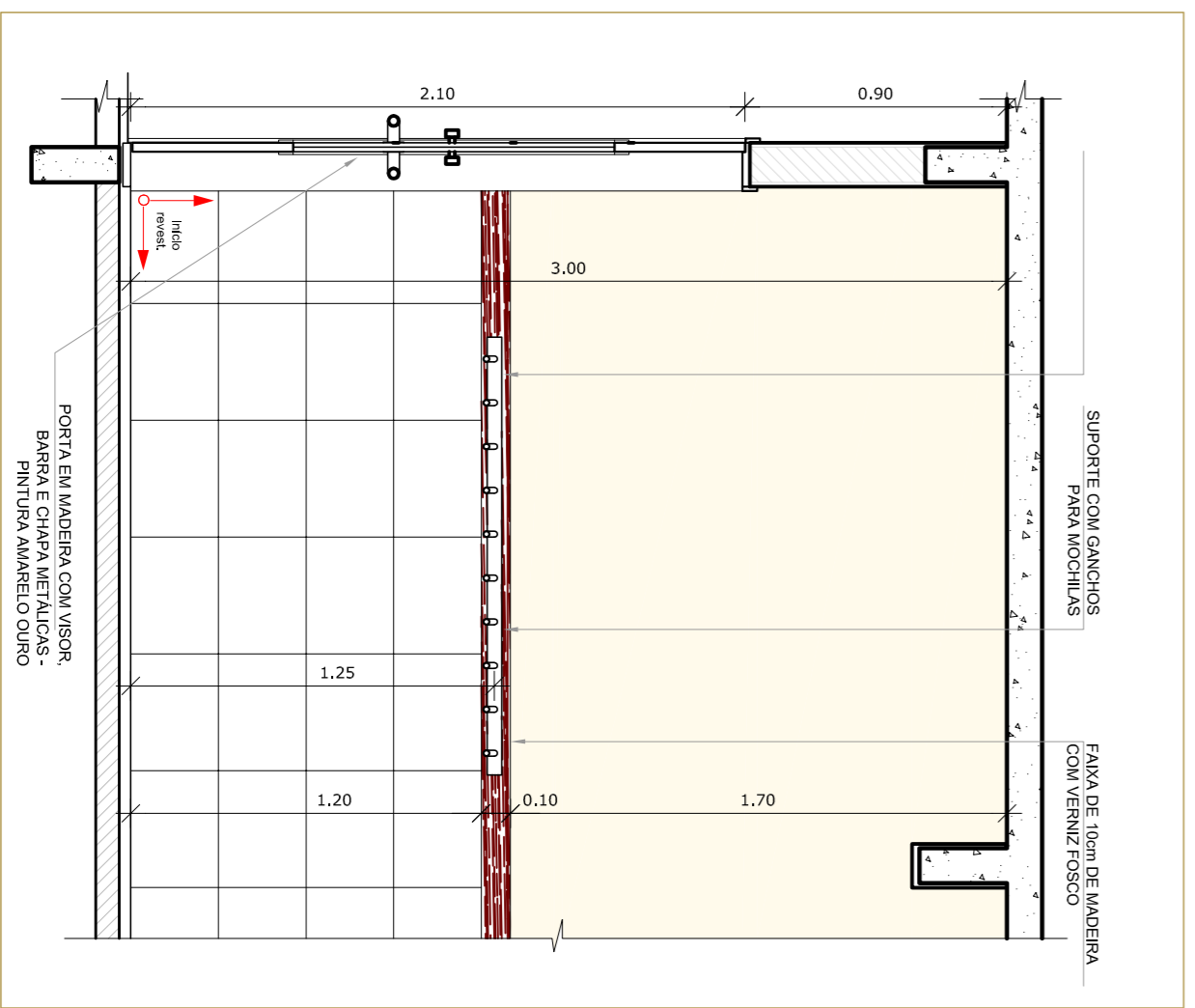
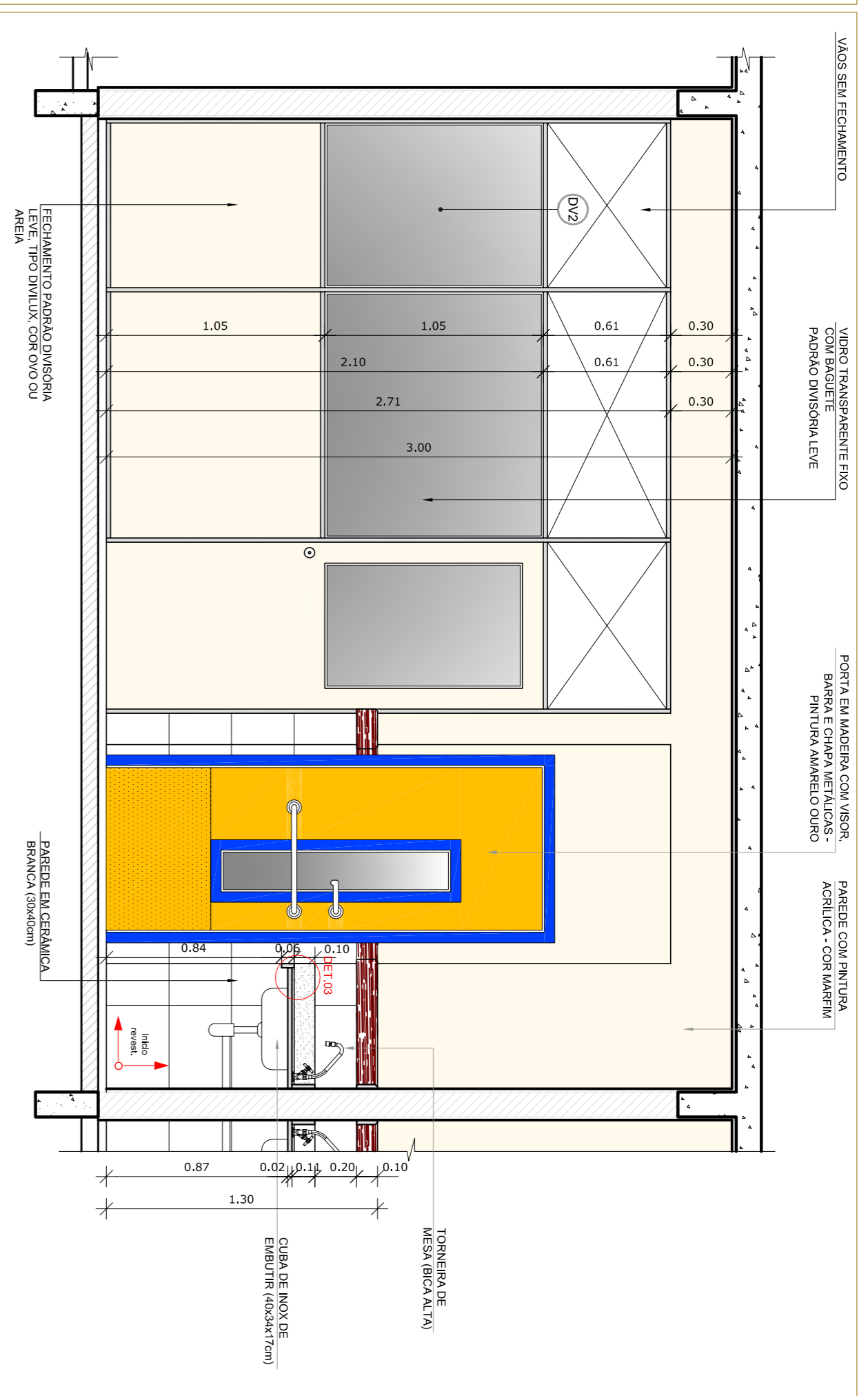
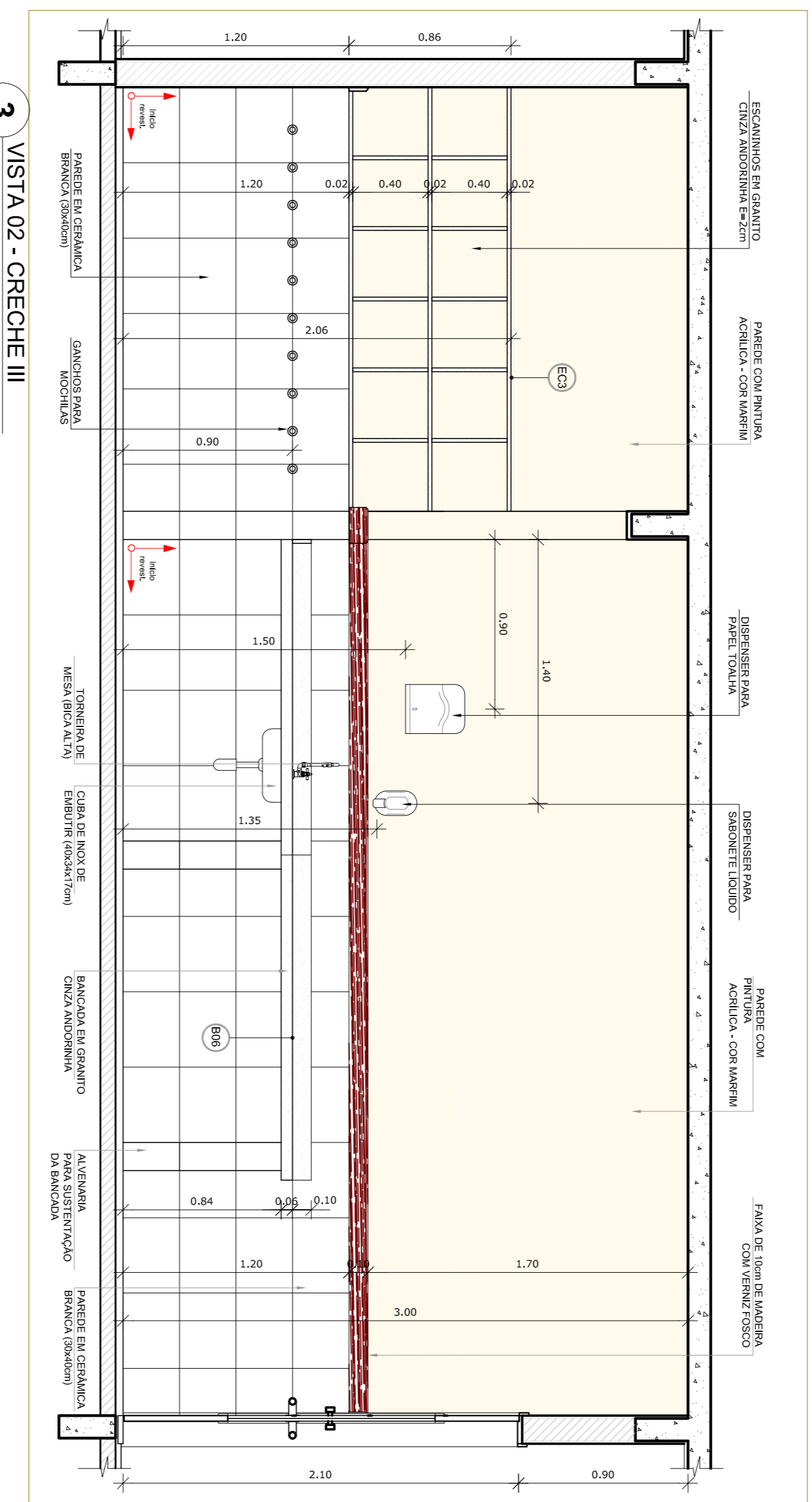
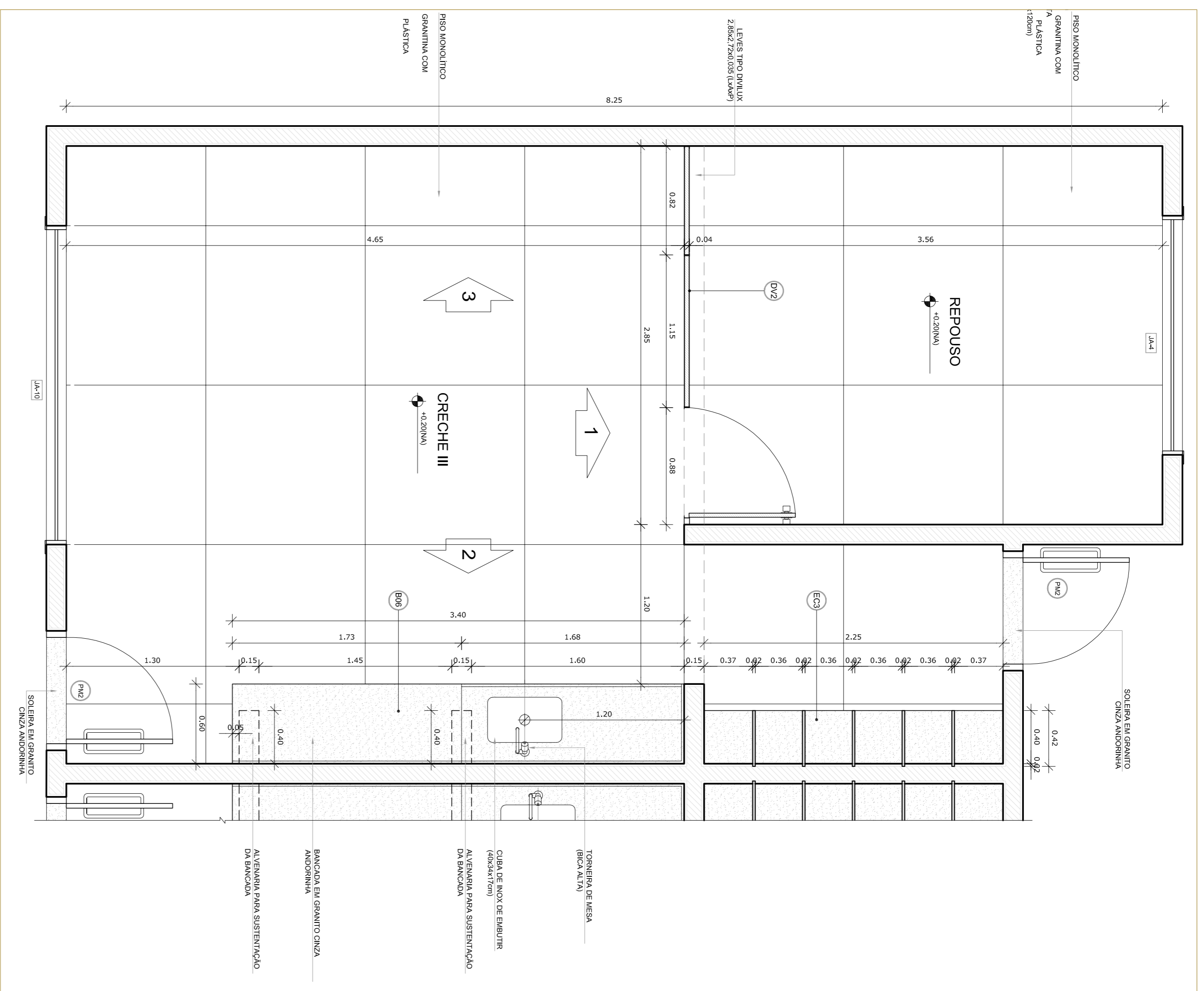

NOTAS

- DIMENSÕES EM METROS;
- COTAS DE NÍVEL EM METROS;
- VERIFICAR POSIÇÃO EXATA DOS PILARES NO PROJETO ESTRUTURAL;
- VERIFICAR PLANILHAS DE ENCARREGOS E PLANILHAS DE DETALHAMENTO;
- EM CASO DE CONFLITO DE INFORMAÇÕES ENTRE O PROJETO GEOMÉTRICO E O CADERNO DE ESPECIFICAÇÕES, PREVALERÁ A INFORMAÇÃO CONTIDA NOS DESENHOS;
- EM CASO DE CONFLITO DE INFORMAÇÕES ENTRE AS DIMENSÕES DESENHADAS E AS DIMENSÕES INDICADAS NAS COTAS E NÍVEIS, PREVALERÁ A INFORMAÇÃO CONTIDA NAS INDICAÇÕES DE COTAS E NÍVEIS;
- ALTERAÇÕES NESSE PROJETO SOMENTE COM AUTORIZAÇÃO EXPRESSA DO FIDE

REFERÊNCIAS:

- MEMORIAL DESCRITIVO DO PROJETO;
- ESPECIFICAÇÕES TÉCNICAS DO PROJETO DE ARQUITETURA;
- PLANILHA DE QUANTITATIVOS;
- CADERNO DE ENCARREGOS

LEGENDA:

	INDICAÇÃO NÍVEL PLANTA E CORTE		INDICAÇÃO DE VISTAS
	INDICAÇÃO DE CORTES		ESPECIFICAÇÕES DE MATERIAS
	INDICAÇÃO DE FACHADAS		INDICAÇÃO DE EIXOS
	INDICAÇÃO DE PORTAS E JANELAS		INDICAÇÃO DE EMBUTIDOS (BANCOAS, TORNEIRAS E TQS)

1 PLANTA BAIXA
ESCALA 1/25

2 VISTA 01 - CRECHE III
ESCALA 1/25

3 VISTA 02 - CRECHE III
ESCALA 1/25

4 VISTA PRÉ ESCOLA
ESCALA 1/25

5 VISTA 03
ESCALA 1/25

6 DETALHE 03 - TAMPO DE GRANITO
ESCALA 1/2

PROJETO PADRÃO - FNDE

PREFEITURA DE SANTAREM
SECRETARIA MUNICIPAL DE EDUCAÇÃO

PROPRIETÁRIO: _____

ENFEREJO: _____

MUNICÍPIO - UF: _____

PROPRIETÁRIO: _____

RESP. TÉCNICO: _____

AUTOR DO PROJETO: _____

DIFEO: _____

PROGRAMA PROINFÂNCIA - PROJETO TIPO B
PROJETO DE ARQUITETURA
AMPLIAÇÃO BLOCO PEDAGÓGICO II

ARQ
32/36

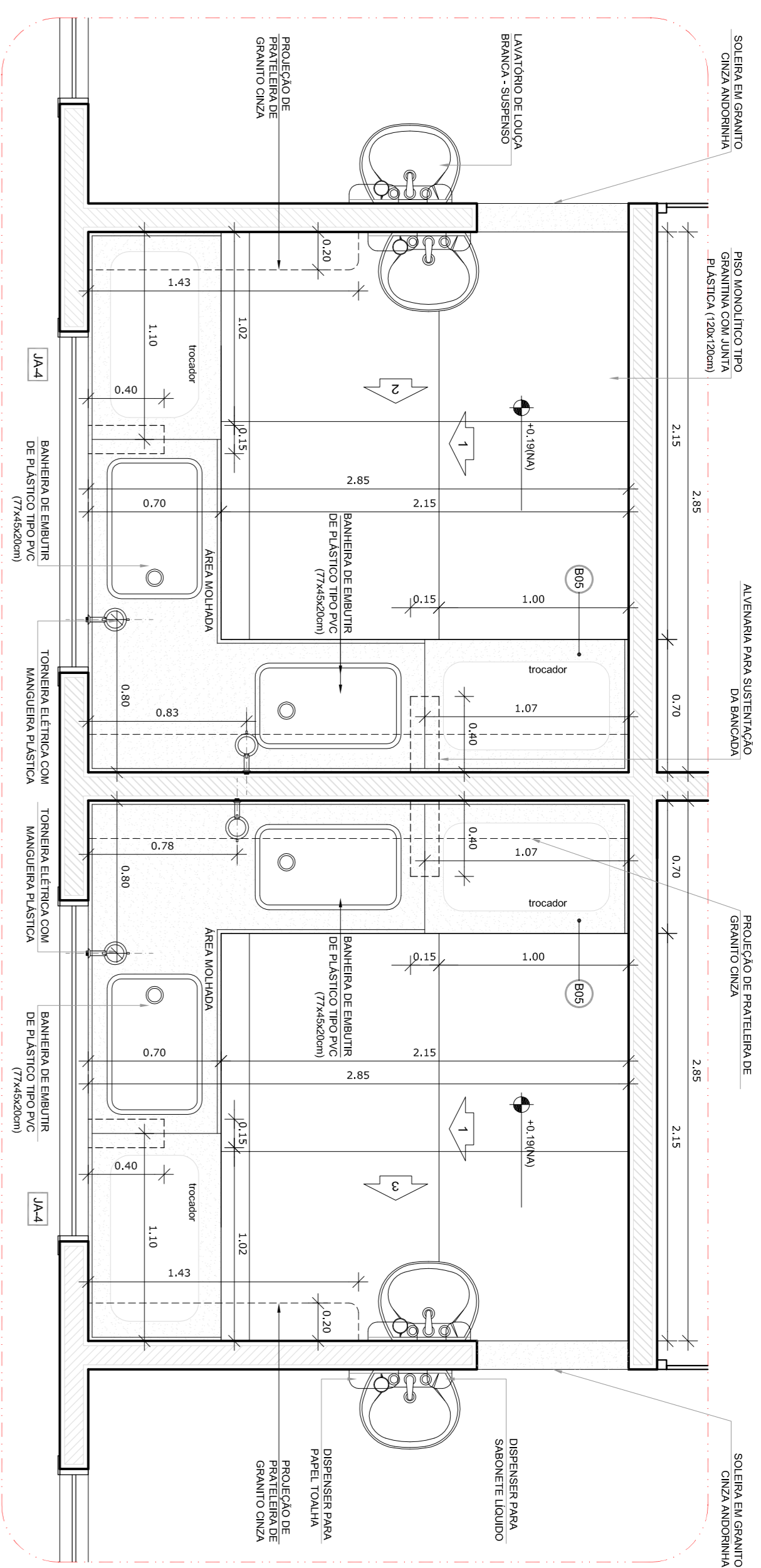

1 PLANTA BAIXA - FRALDÁRIOS CRECHE I
ESCALA 1/25

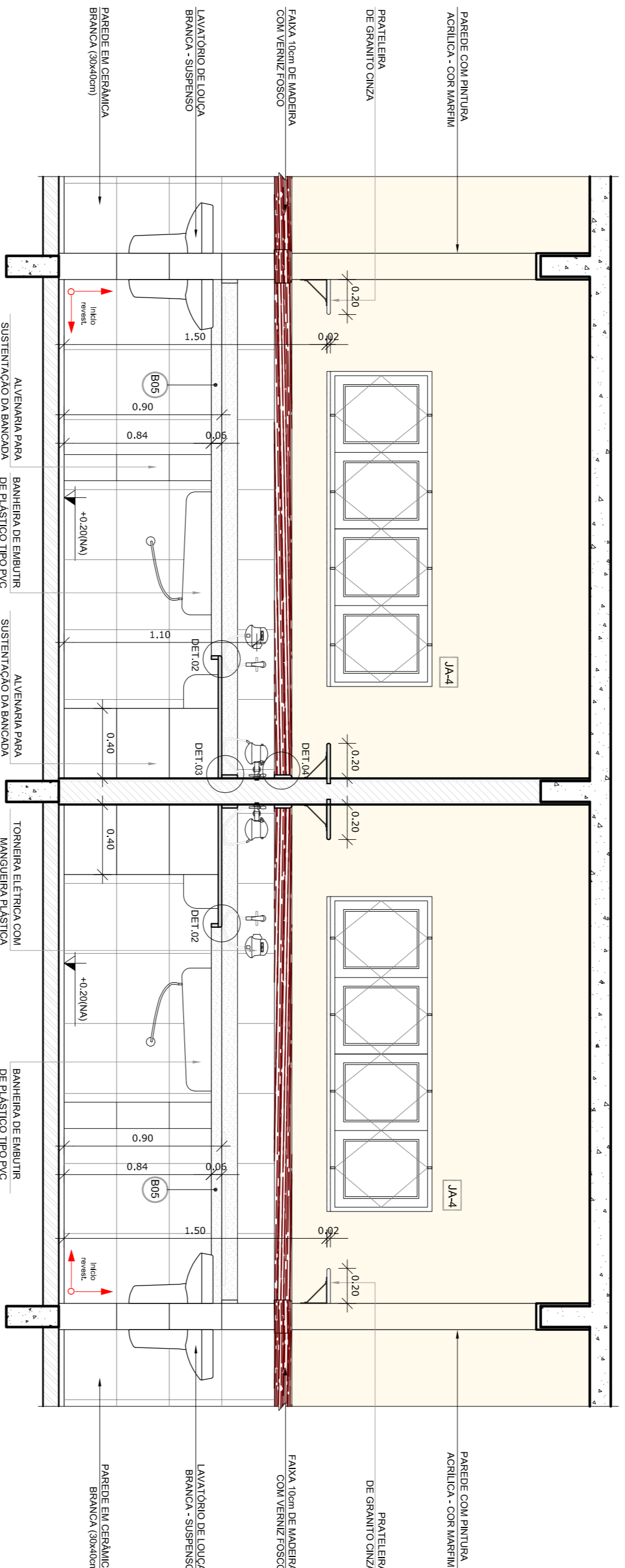

2 VISTA 01 - FRALDÁRIOS CRECHE I
ESCALA 1/25

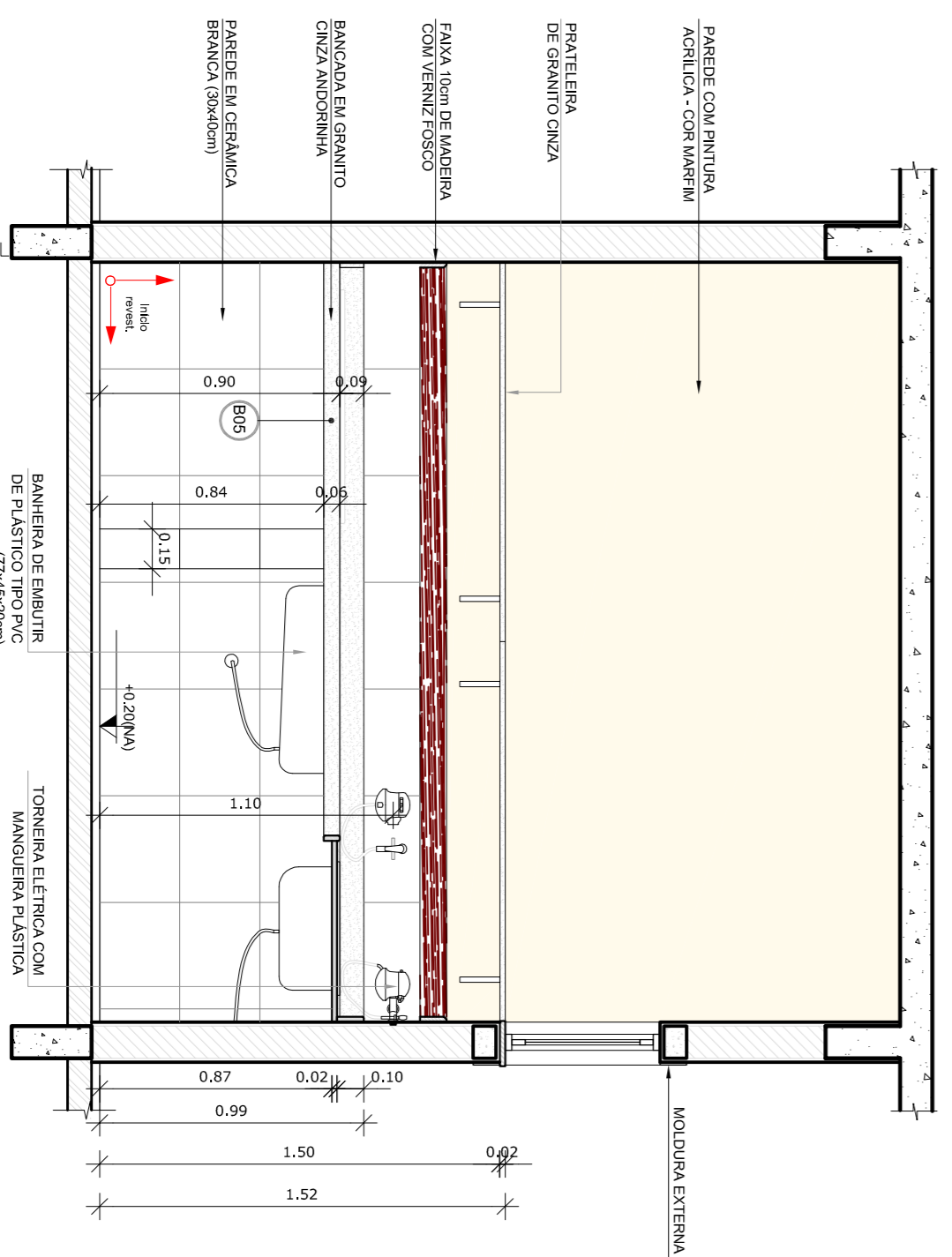

3 VISTA 02 - FRALDÁRIOS CRECHE I
ESCALA 1/25

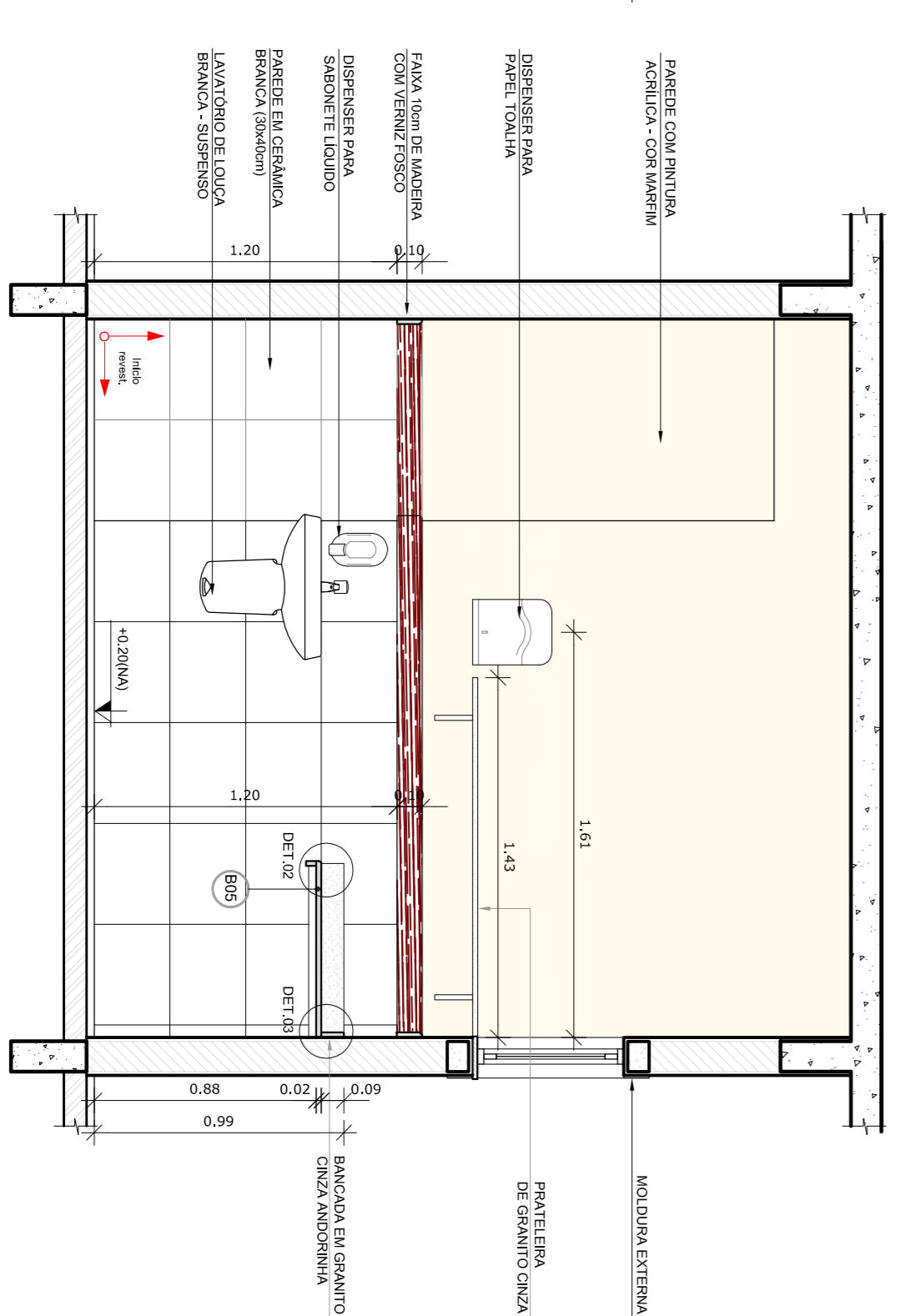

4 VISTA 03 - FRALDÁRIOS CRECHE I
ESCALA 1/25

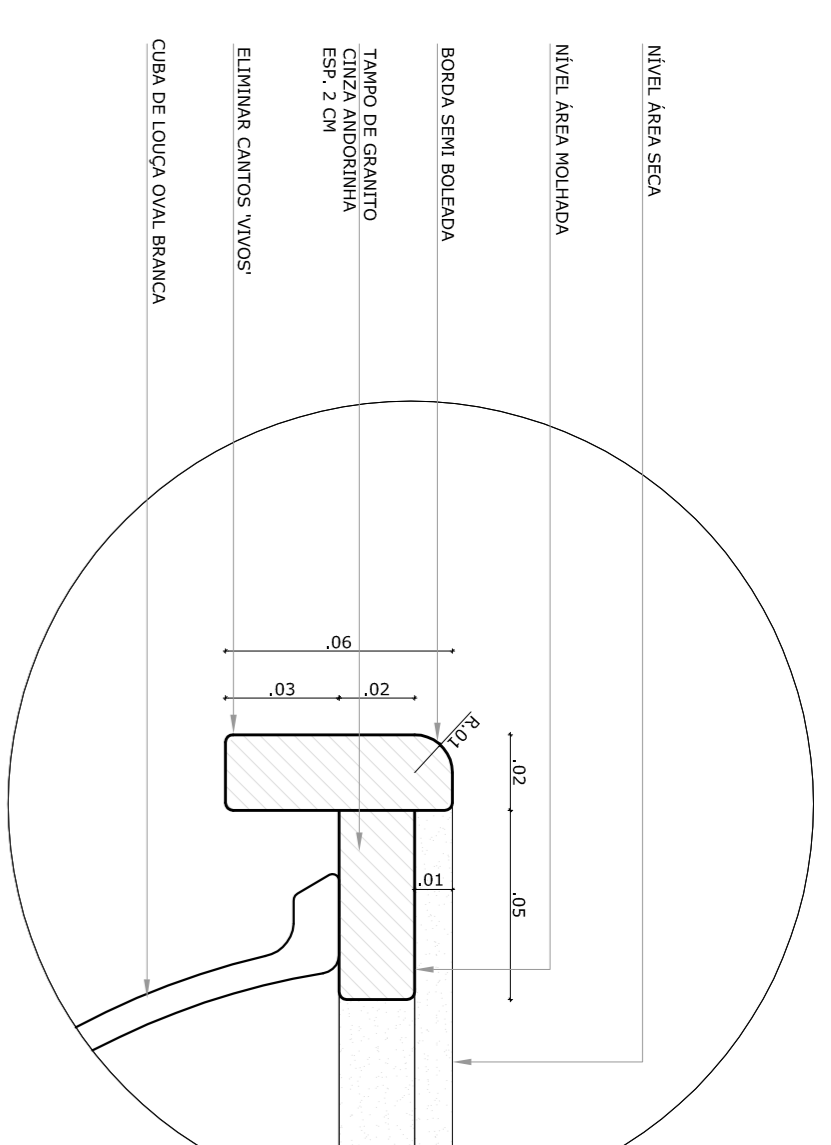

5 DETALHE 01 - BANCADA DE GRANITO
ESCALA 1/2

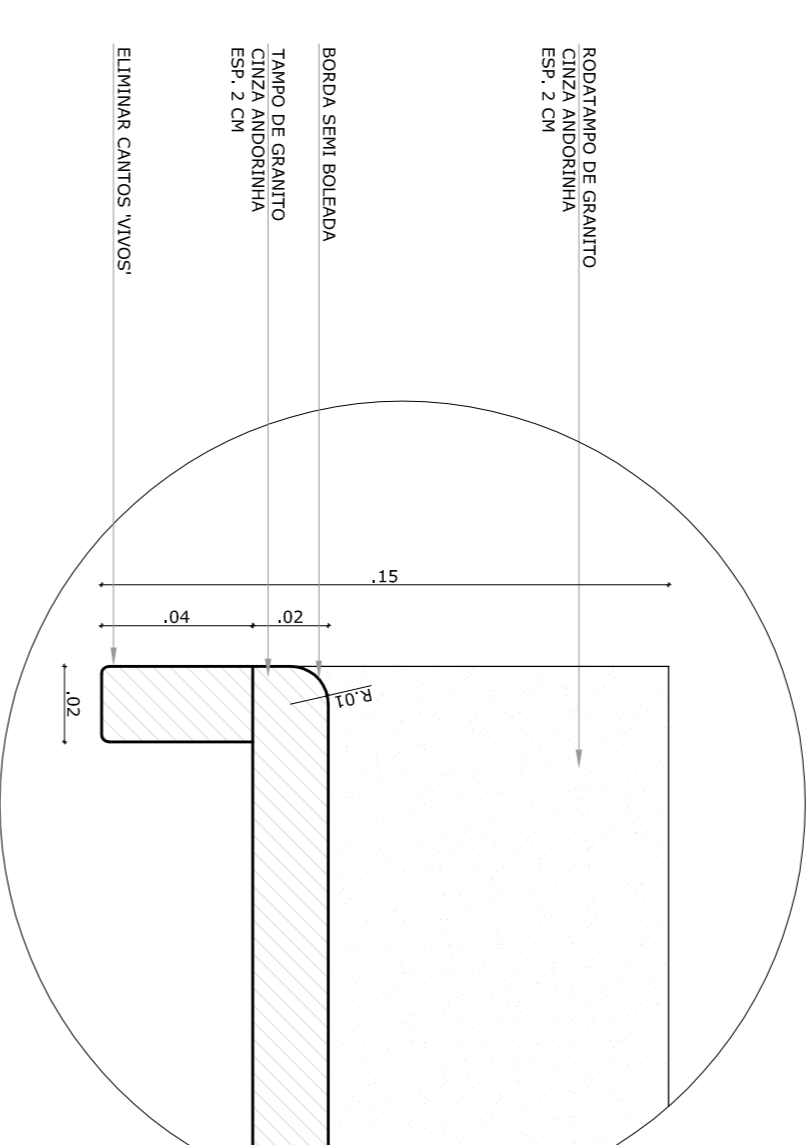

6 DETALHE 02 - TAMPO DE GRANITO
ESCALA 1/2

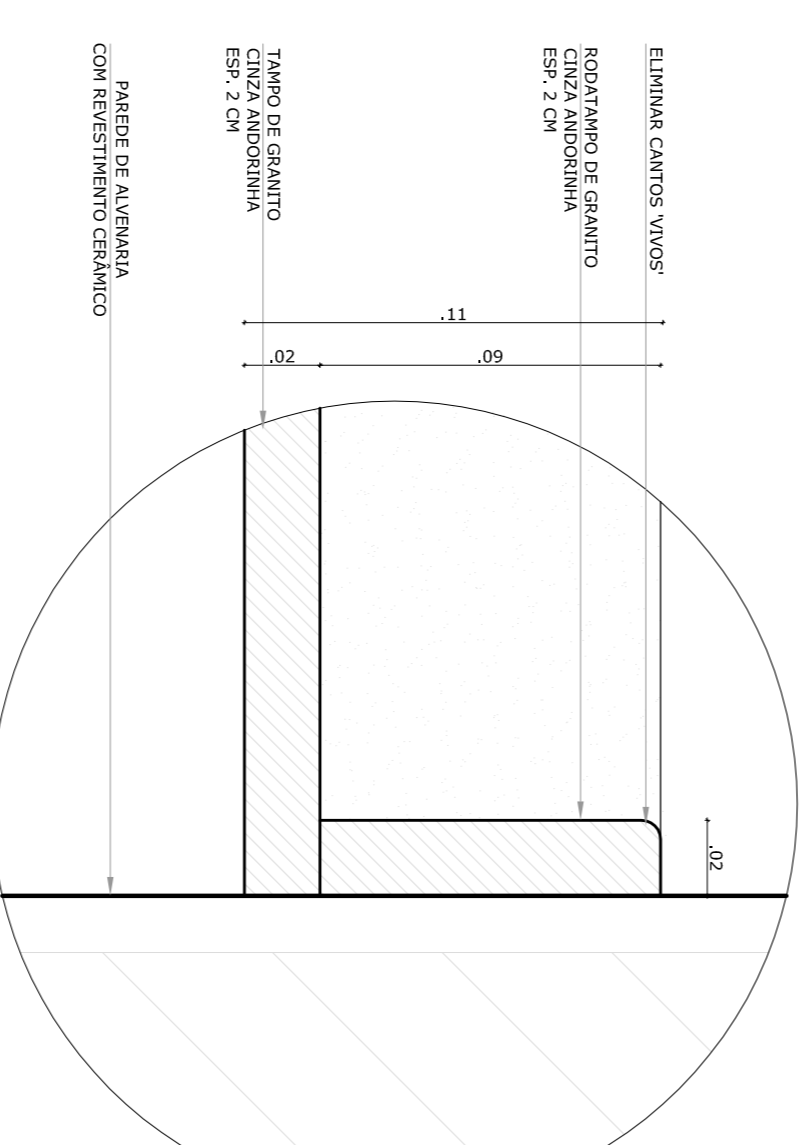

7 DETALHE 03 - RODAMEIO DE GRANITO
ESCALA 1/2

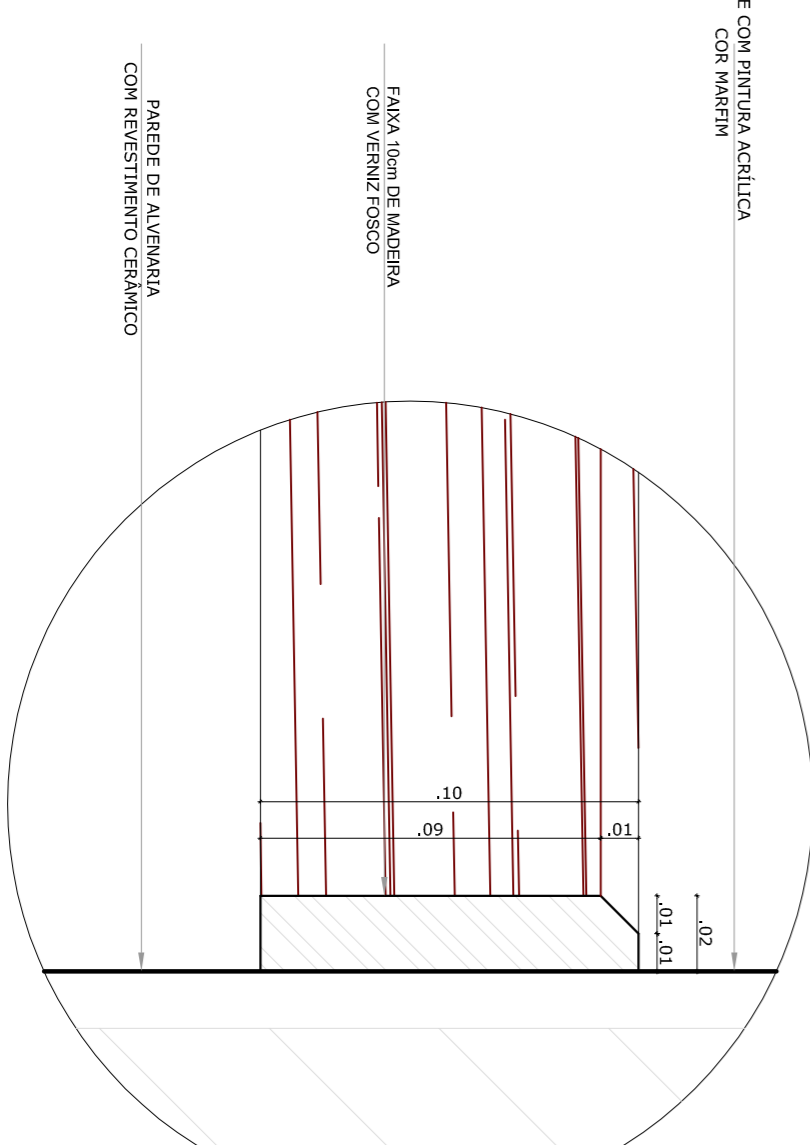

8 DETALHE 04 - FRISO DE MADEIRA
ESCALA 1/2

- NOTAS**
- DIMENSÕES EM METROS;
 - COTAS DE NÍVEL EM METROS;
 - VERIFICAR POSIÇÃO EXATA DOS PILARES NO PROJETO ESTRUTURAL;
 - VERIFICAR POSIÇÃO EXATA DOS TUBOS DE DRENAGEM E TUBOS DE VENTILAÇÃO EM RELAÇÃO ÀS INFORMAÇÕES ENTRE O PROJETO GEOMÉTRICO E O CADRÃO DE ESPECIFICAÇÕES; PREVALER A INFORMAÇÃO CONTIDA NOS DESENHOS;
 - EM CASO DE CONFLITO DE INFORMAÇÕES ENTRE AS DIMENSÕES DESENHADAS E AS DIMENSÕES INDICADAS NAS COTAS E NÍVEIS, PREVALER A INFORMAÇÃO CONTIDA NAS INDICAÇÕES DE COTAS E NÍVEIS;
 - ALTERAÇÕES NESSE PROJETO SOMENTE COM AUTORIZAÇÃO EXPRESSA DO FNDE
- REFERÊNCIAS:**
- MEMORIAL DESCRITIVO DO PROJETO;
 - ESPECIFICAÇÕES TÉCNICAS DO PROJETO DE ARQUITETURA;
 - PLANILHA DE QUANTITATIVOS;
 - CADRÃO DE ENCARGOS

LEGENDA:

	INDICAÇÃO NÍVEL PLANTA E CORTE		INDICAÇÃO DE VISTAS
	INDICAÇÃO DE CORTES		ESPECIFICAÇÕES DE MATERIAS
	INDICAÇÃO DE FACHADAS		INDICAÇÃO DE EIXOS
	INDICAÇÃO DE PORTAS E JANELAS		INDICAÇÃO DE ELEMENTOS (BANCADA, TUBULARES E ITDS)

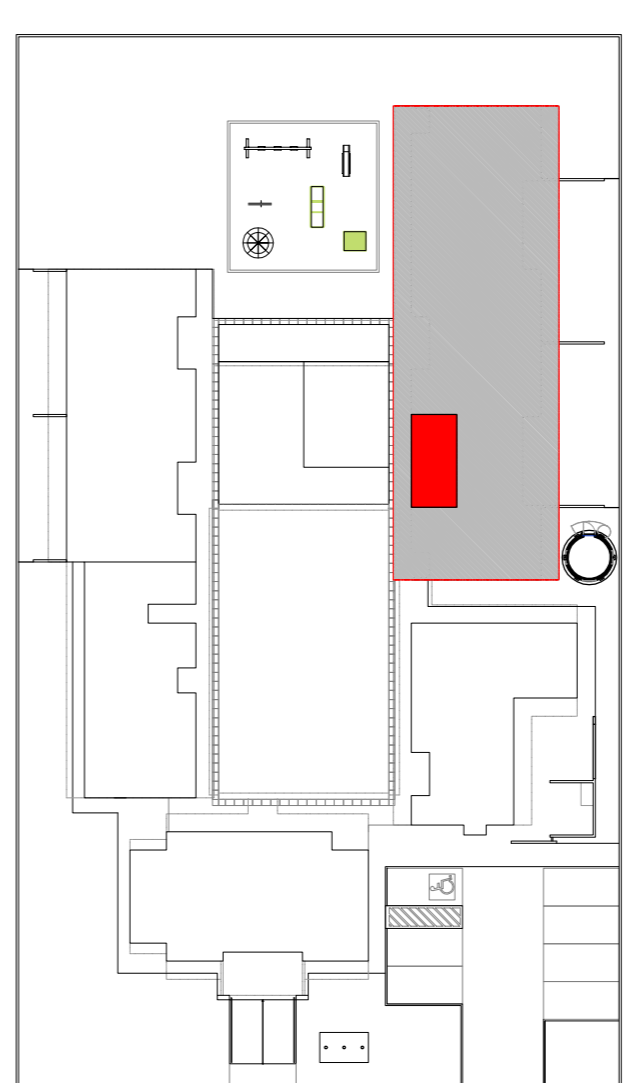

9 CROQUI DE REFERÊNCIA
ESCALA 1/500

PROJETO PADRÃO - FNDE

PREFEITURA DE SANTAREM

PROJETO PADRÃO - FNDE

PROPRIETÁRIO: _____

ENFEREIRO: _____

MUNICÍPIO - UF: _____

PROPRIETÁRIO: _____

RESP. TÉCNICO: _____

AUTOR DO PROJETO: _____

DIFEO: _____

PROGRAMA PROINFÂNCIA - PROJETO TIPO B

PROJETO DE ARQUITETURA

AMPLIAÇÃO BLOCO PEDAGÓGICO 1

FRALDÁRIO CRECHE I E DETALHES

ARQ

31/36

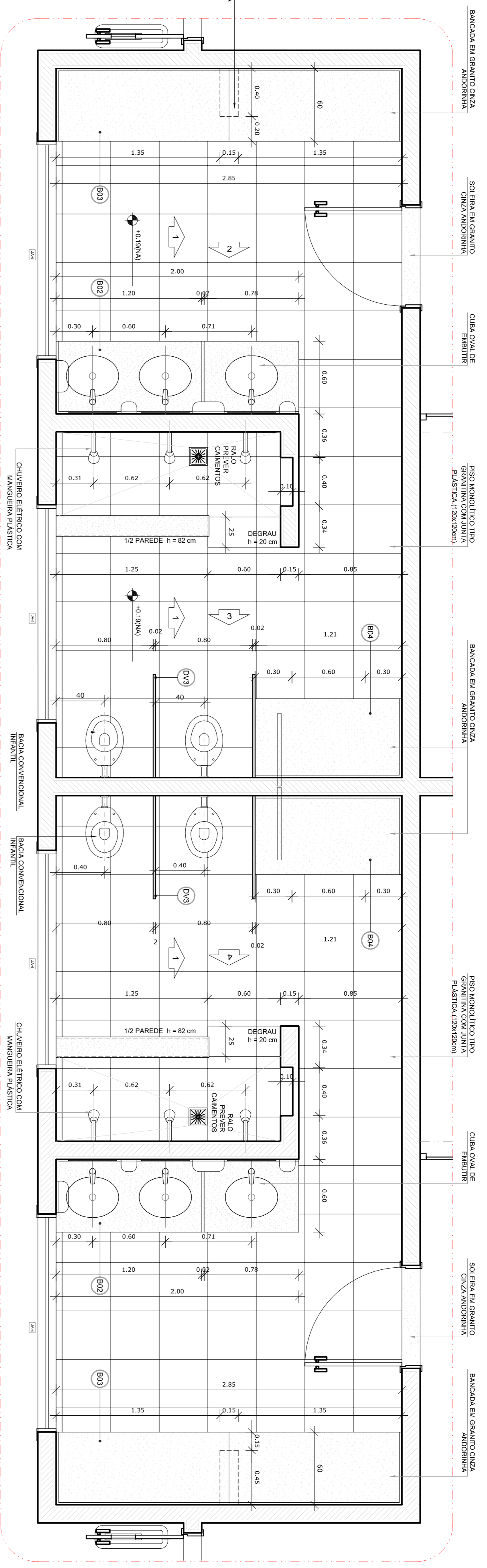

1 PLANTA BAIXA - SANITÁRIOS CRECHE II
ESCALA 1/25

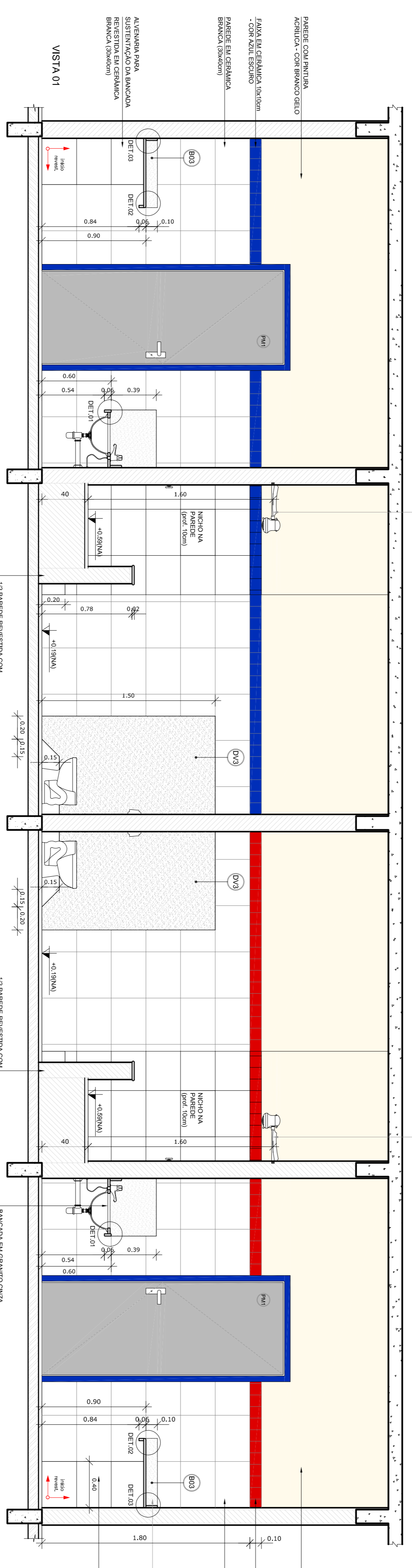

2 VISTA 01 - SANITÁRIOS CRECHE II
ESCALA 1/25

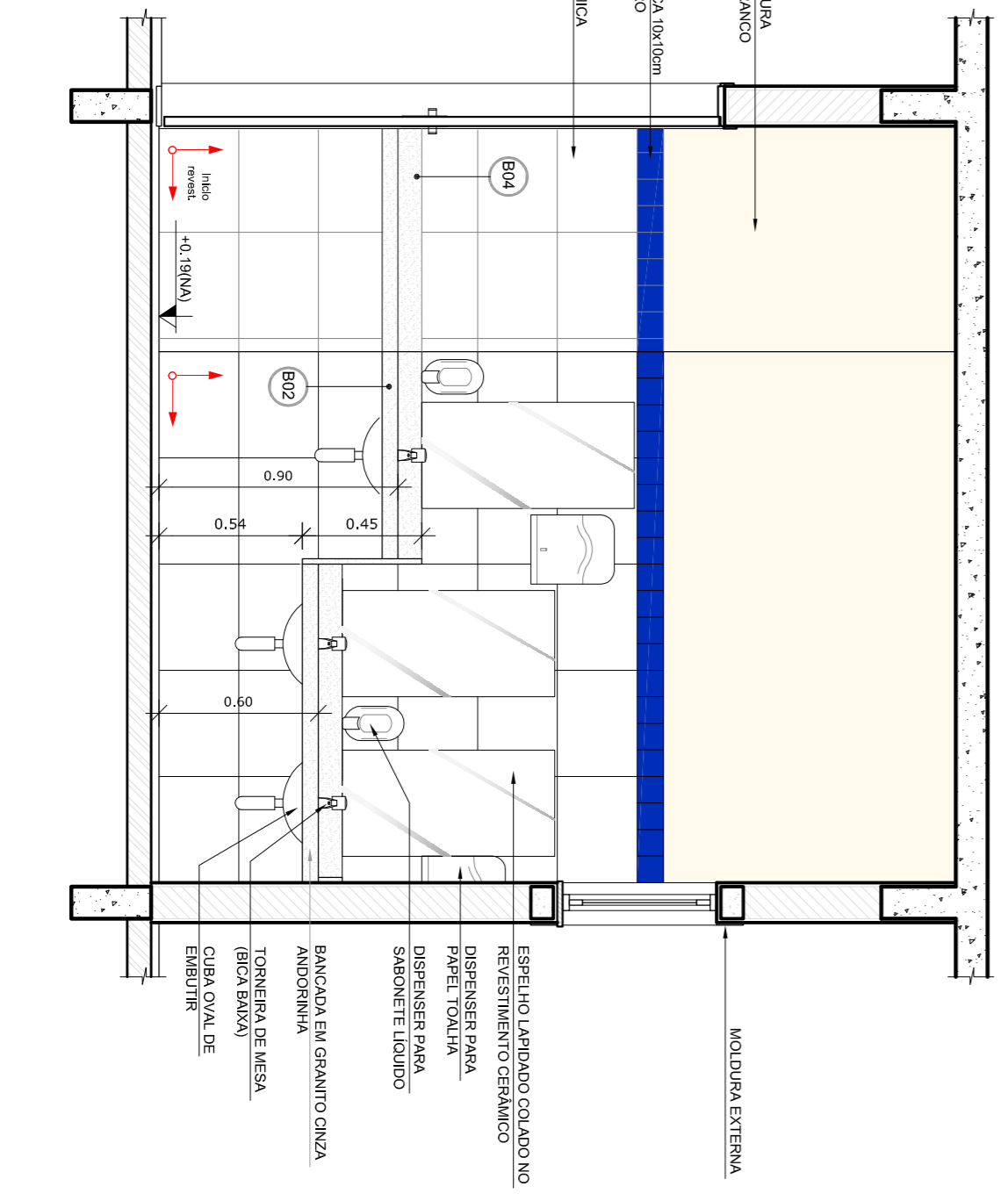

3 VISTA 02 - SANITÁRIOS CRECHE II
ESCALA 1/25

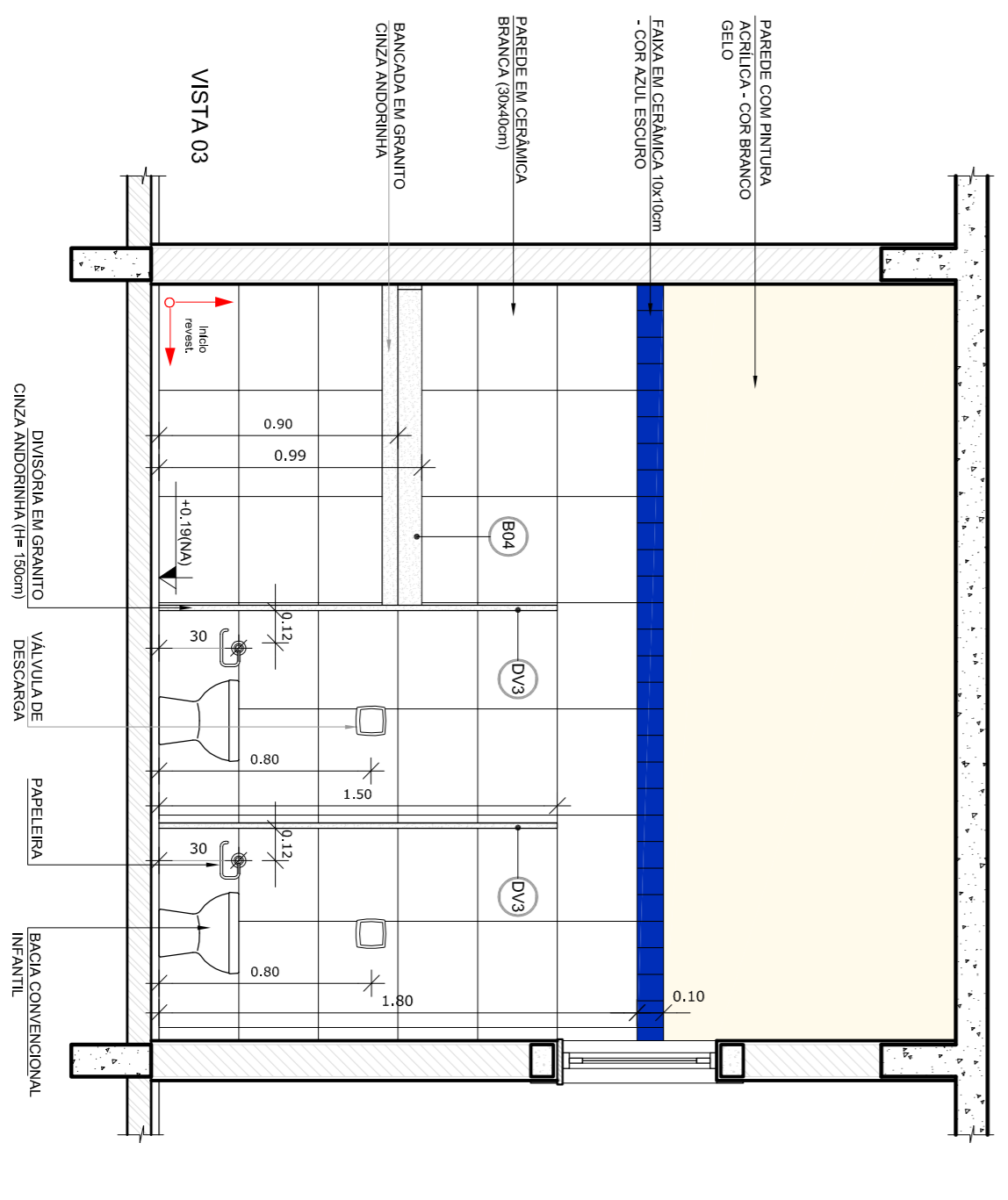

4 VISTA 03 - SANITÁRIOS CRECHE II
ESCALA 1/25

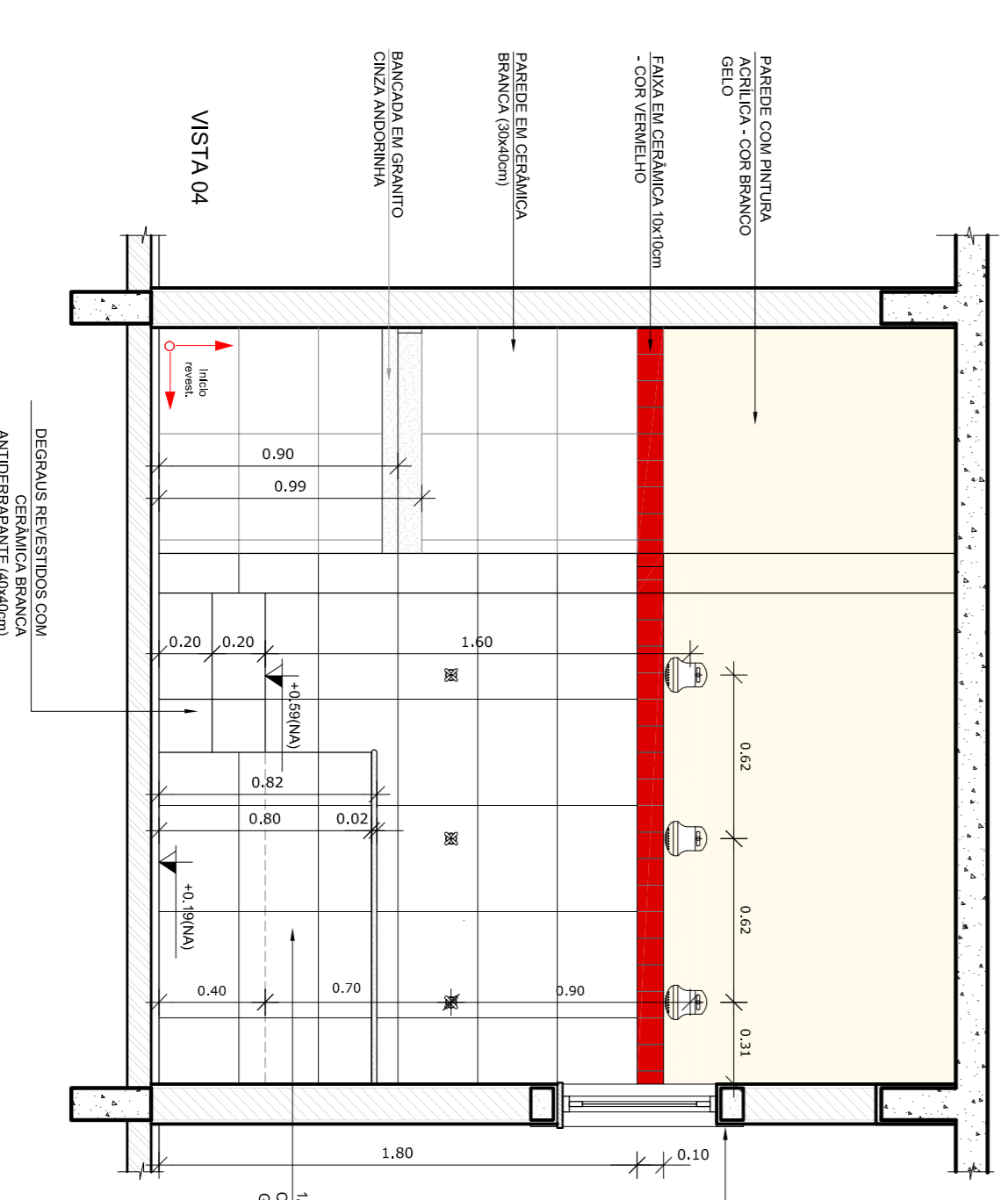

5 VISTA 04 - SANITÁRIOS CRECHE II
ESCALA 1/25

- NOTAS**
- DIMENSÕES EM METROS;
 - COTAS DE NÍVEL EM METROS;
 - VERIFICAR POSIÇÃO EXATA DOS PILARES NO PROJETO ESTRUTURAL;
 - VERIFICAR POSIÇÃO EXATA DOS SERVIÇOS DE DETALHAMENTO;
 - EM CASO DE CONFLITO DE INFORMAÇÕES ENTRE O PROJETO GEOMÉTRICO E O CADERNO DE ESPECIFICAÇÕES, PREVALERÁ A INFORMAÇÃO CONTIDA NOS DESENHOS;
 - EM CASO DE CONFLITO DE INFORMAÇÕES ENTRE AS DIMENSÕES DESENHADAS E AS DIMENSÕES INDICADAS NAS COTAS E NÍVEIS, PREVALERÁ A INFORMAÇÃO CONTIDA NAS INDICAÇÕES DE COTAS E NÍVEIS;
 - ALTERAÇÕES NESSE PROJETO SOMENTE COM AUTORIZAÇÃO EXPRESSA DO FNDE
- REFERÊNCIAS:**
- MEMORIAL DESCRITIVO DO PROJETO;
 - ESPECIFICAÇÕES TÉCNICAS DO PROJETO DE ARQUITETURA;
 - PLANILHA DE QUANTITATIVOS;
 - CADERNO DE ENCARGOS

LEGENDA:

	INDICAÇÃO NÍVEL PLANTA E CORTE		INDICAÇÃO DE VISTAS
	INDICAÇÃO NÍVEL PLANTA E CORTE		ESPECIFICAÇÕES DE MATERIAS
	INDICAÇÃO DE PORTAS E JANELAS		INDICAÇÃO DE EIXOS
	INDICAÇÃO DE PORTAS E JANELAS		INDICAÇÃO DE ELEMENTOS (BANCADA, MANGUEIRA PLÁSTICA E ETC)

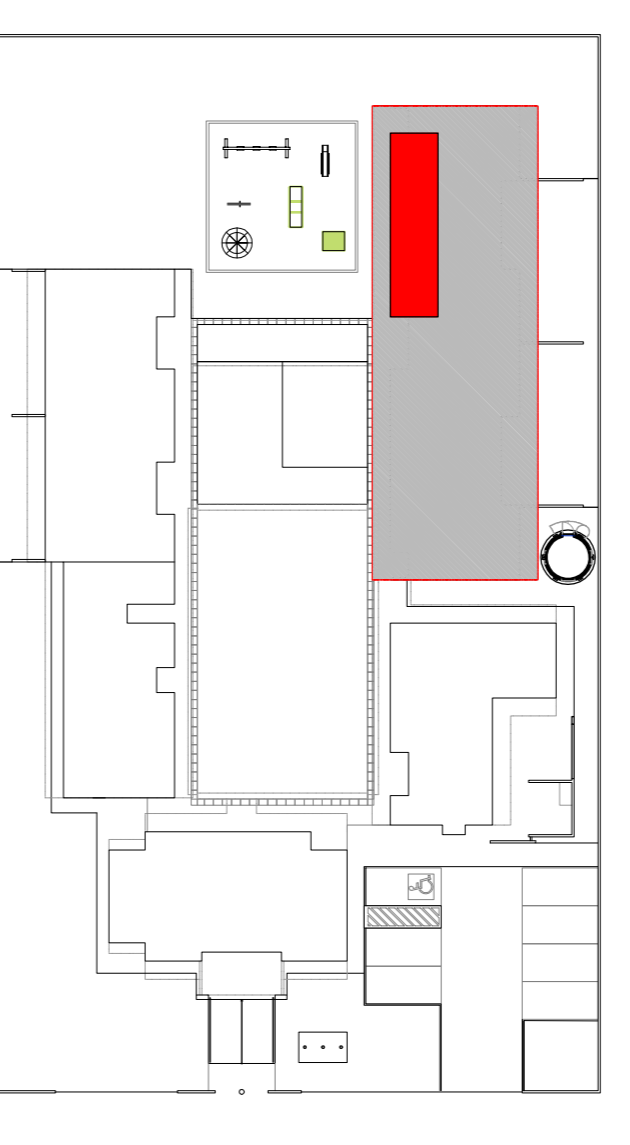

CROQUI DE REFERÊNCIA
ESCALA 1/500



PROJETO PADRÃO - FNDE

PROPRIETÁRIO:	
ENERGICO:	
MUNICÍPIO - UF:	
PROPRIETÁRIO:	
RESP. TÉCNICO:	CREA
AUTOR DO PROJETO:	CAU
DIFUSO:	CREA
PROGRAMA PROINFÂNCIA - PROJETO TIPO B	
PROJETO DE ARQUITETURA	
CONSERVAÇÃO	
COEST - Coordenação Geral de Infraestrutura Educacional	
AMPLIAÇÃO BLOCO PEDAGÓGICO 1	
SANITÁRIOS CRECHE II	
ARQ	
REVISÃO	ESCALA
R.00	1/25
R.00	DATA EMISSÃO
R.00	NOVEMBRO 2012
PROJANTO	ARQ
AT (R002524)	30/36

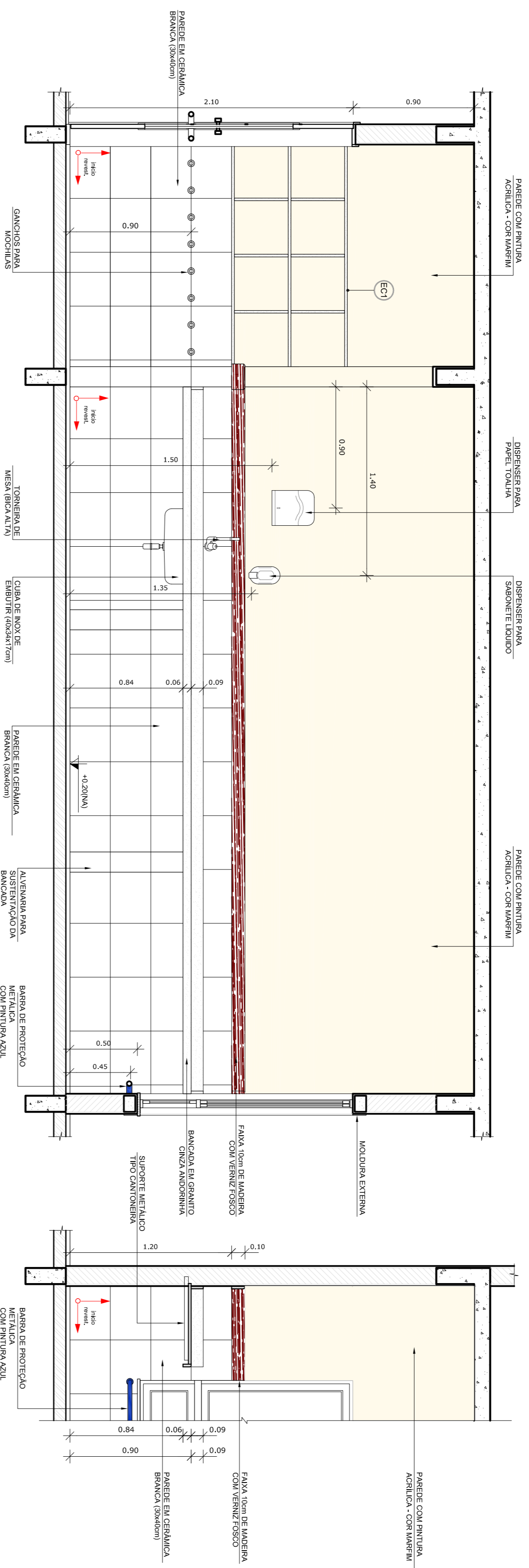
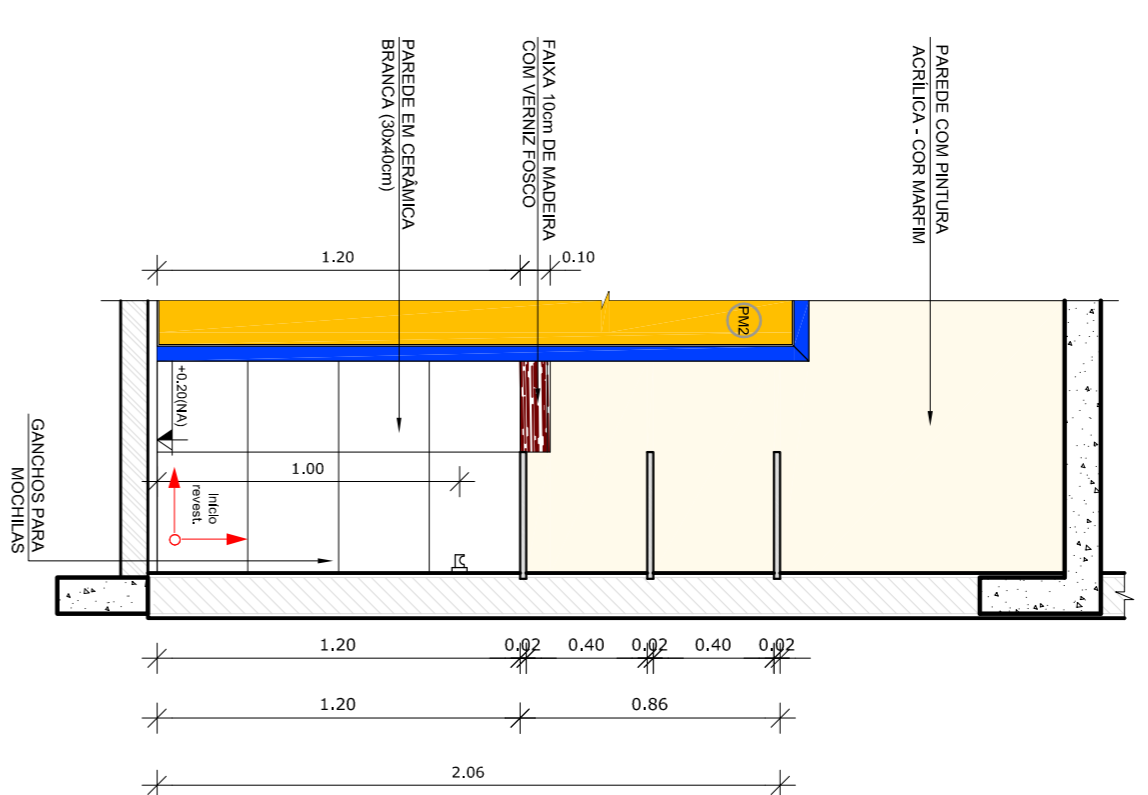
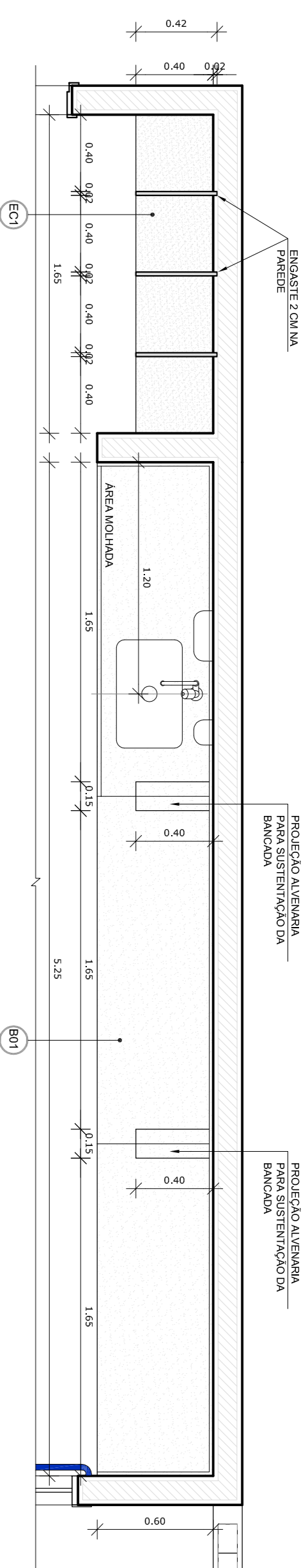

1 VISTA 02 - CRECHE I
ESCALA 1/75

2 CROQUI DE REFERENCIA
ESCALA 1/500

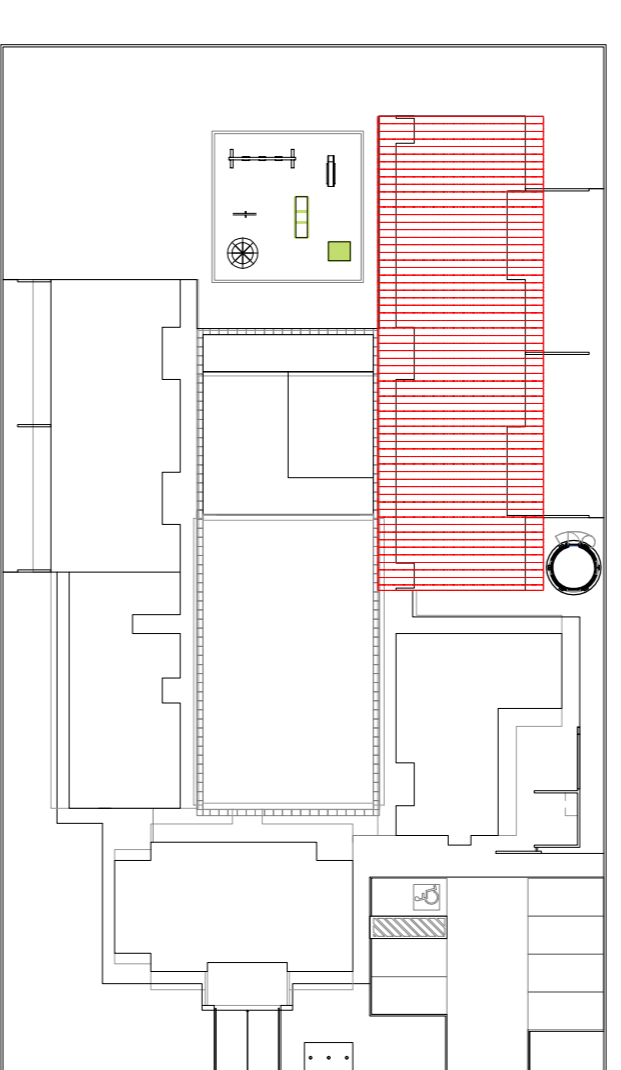

LEGENDA:		INDICACAO DE VISTAS	
	INDICACAO NIVEL PLANTA E CORTE		INDICACAO DE VISTAS
	INDICACAO DE CORTES		ESPECIFICACOES DE MATERIAS
	INDICACAO DE FACHADAS		INDICACAO DE EIXOS
	INDICACAO DE PORTAS E JANELAS		INDICACAO DE ELEMENTOS (BANCA, SUSTENTACAO E TUBO)

- NOTAS**
- DIMENSÕES EM METROS;
 - COTAS DE NÍVEL EM METROS;
 - VERIFICAR POSIÇÃO EXATA DOS PILARES NO PROJETO ESTRUTURAL;
 - EFETUAR PLANILHAS DE QUANTIDADES E INFORMAÇÕES DE DETALHAMENTO;
 - EM CASO DE CONFLITO DE INFORMAÇÕES ENTRE O PROJETO GEOMÉTRICO E O CADERNO DE ESPECIFICAÇÕES, PREVALERÁ A INFORMAÇÃO CONTIDA NOS DESENHOS;
 - EM CASO DE CONFLITO DE INFORMAÇÕES ENTRE AS DIMENSÕES DESENHADAS E AS DIMENSÕES INDICADAS NAS COTAS E NÍVEIS, PREVALERÁ A INFORMAÇÃO CONTIDA NAS INDICAÇÕES DE COTAS E NÍVEIS;
 - ALTERAÇÕES NESTE PROJETO SOMENTE COM AUTORIZAÇÃO EXPRESSA DO FNDE
- REFERÊNCIAS:**
- MEMORIAL DESCRITIVO DO PROJETO;
 - ESPECIFICAÇÕES TÉCNICAS DO PROJETO DE ARQUITETURA;
 - PLANILHA DE QUANTITATIVOS;
 - CADERNO DE ENCARGOS

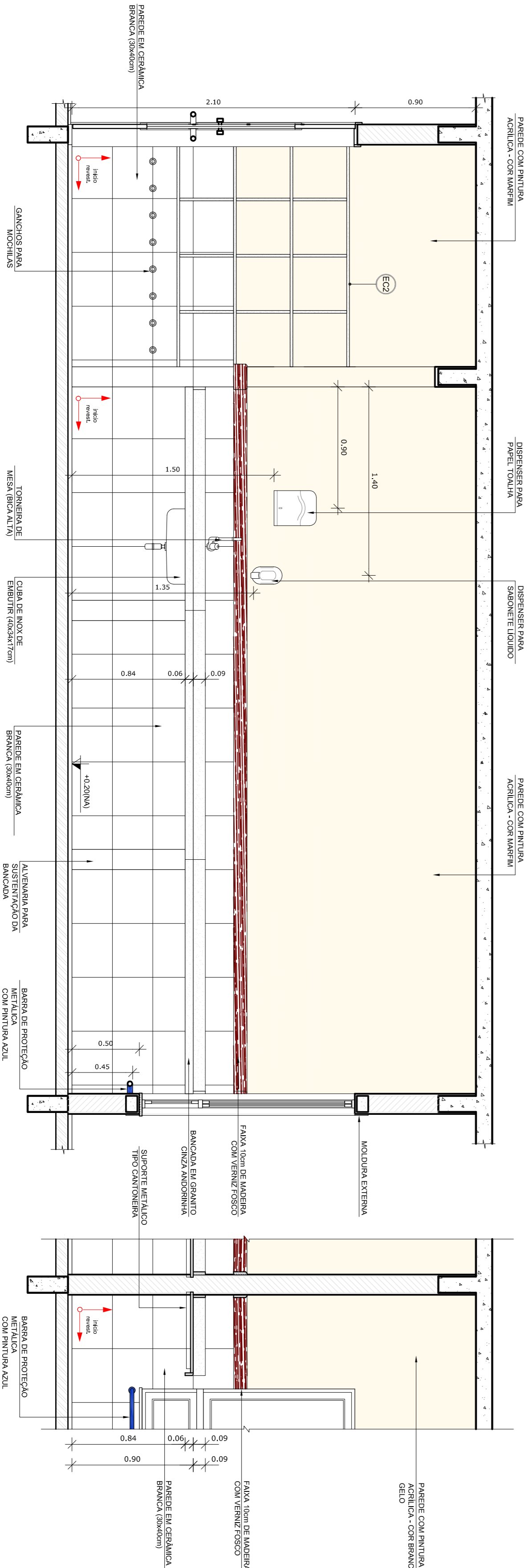
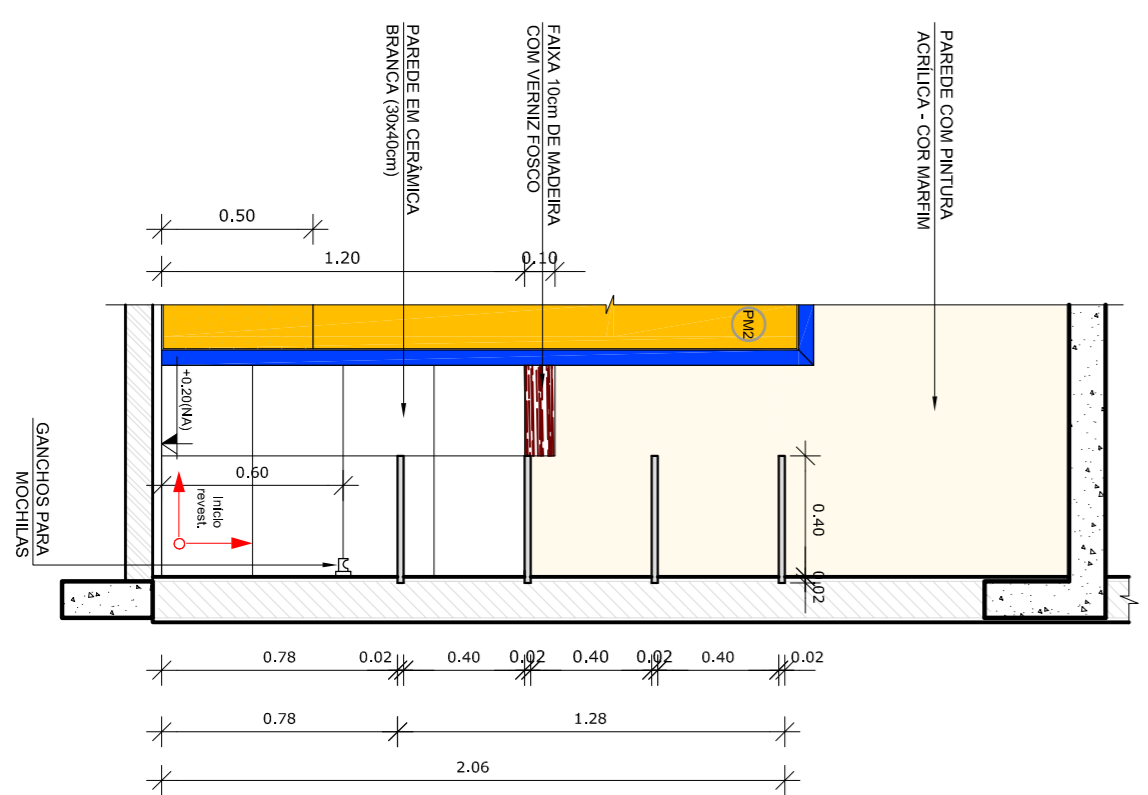
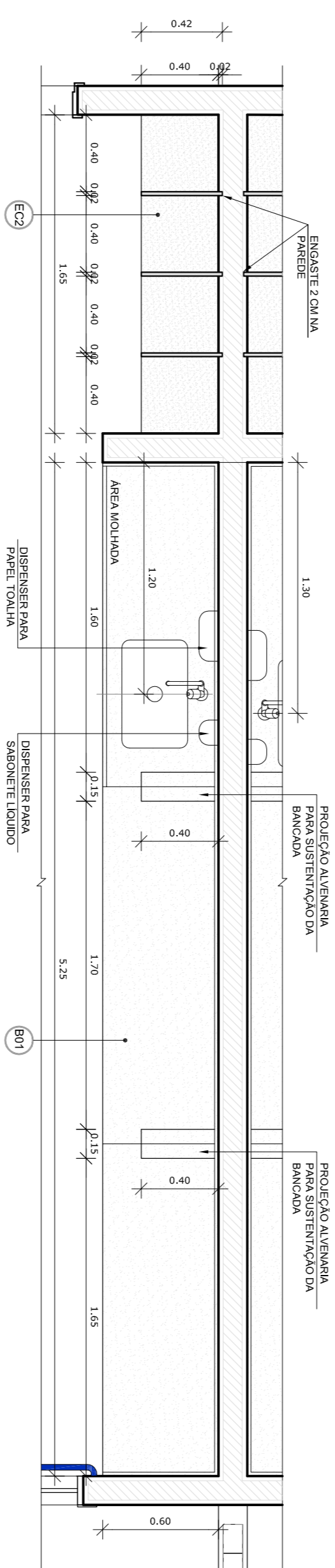

2 VISTA 03 - CRECHE II
ESCALA 1/25

PROJETO PADRÃO - FNDE



<p>PROPRIETÁRIO: _____</p> <p>ENERGICO: _____</p> <p>MUNICÍPIO - UF: _____</p> <p>PROPRIETÁRIO: _____</p> <p>RESP. TÉCNICO: _____</p> <p>AUTOR DO PROJETO: _____</p> <p>DIFLO: _____</p>				<p>CREA</p> <p>CAU</p> <p>CREA</p> <p>RA</p>			
<p>PROGRAMA PROINFÂNCIA - PROJETO TIPO B</p> <p>PROJETO DE ARQUITETURA</p> <p>AMPLIAÇÃO BLOCO PEDAGÓGICO 1</p> <p>VISTAS 01 E 02</p>						<p>ARQ</p> <p>29/36</p>	
<p>COSENGENCO</p> <p>CEEST - Coordenação Geral de Infraestrutura Educacional</p> <p>FORMANTO A1 (BR/02534)</p>		<p>REVISÃO</p> <p>R.00</p> <p>R.00</p>		<p>ESCALA</p> <p>1/25</p> <p>DATA EMISSÃO</p> <p>NOVEMBRO 2012</p>		<p>PROJANTA</p> <p>29/36</p>	

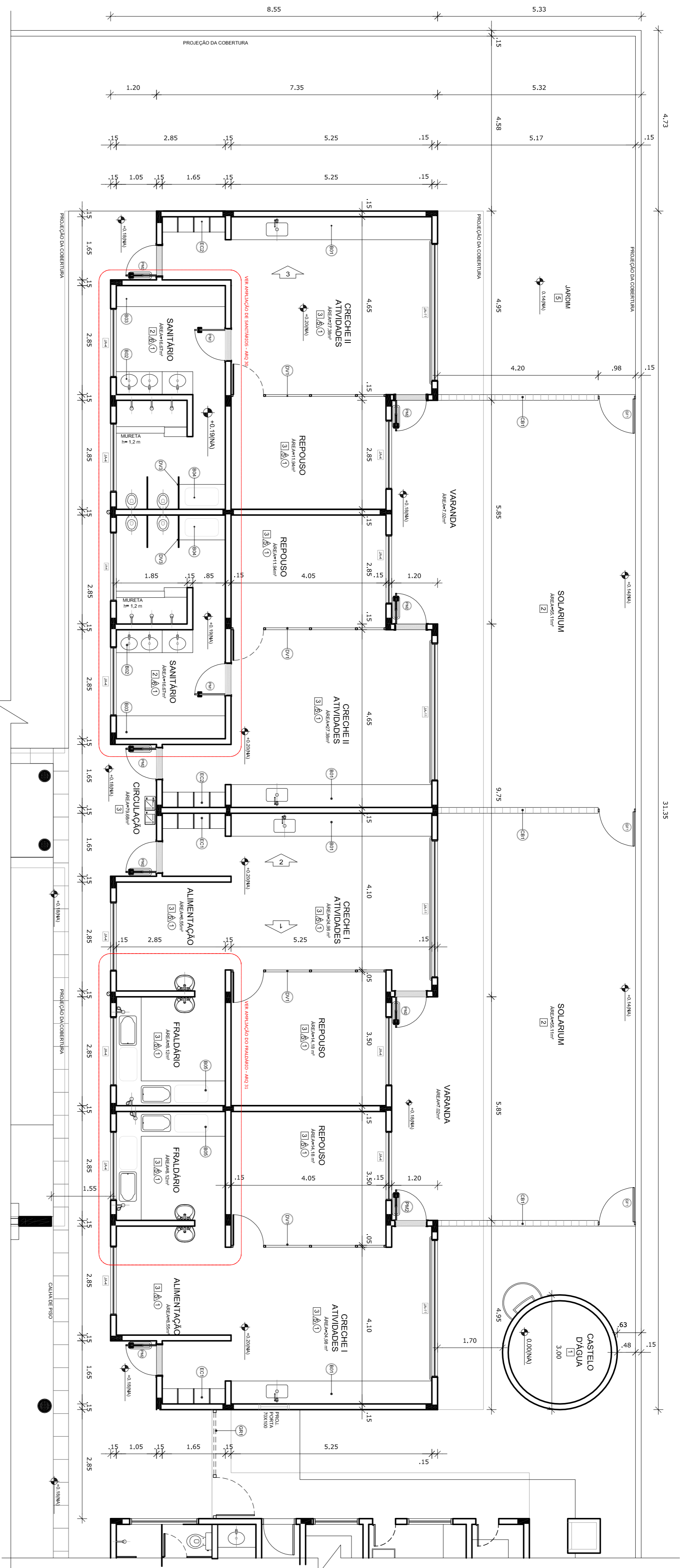

1 PLANTA BAIXA AMPLIADA - BLOCO PEDAGÓGICO I
ESCALA 1/175

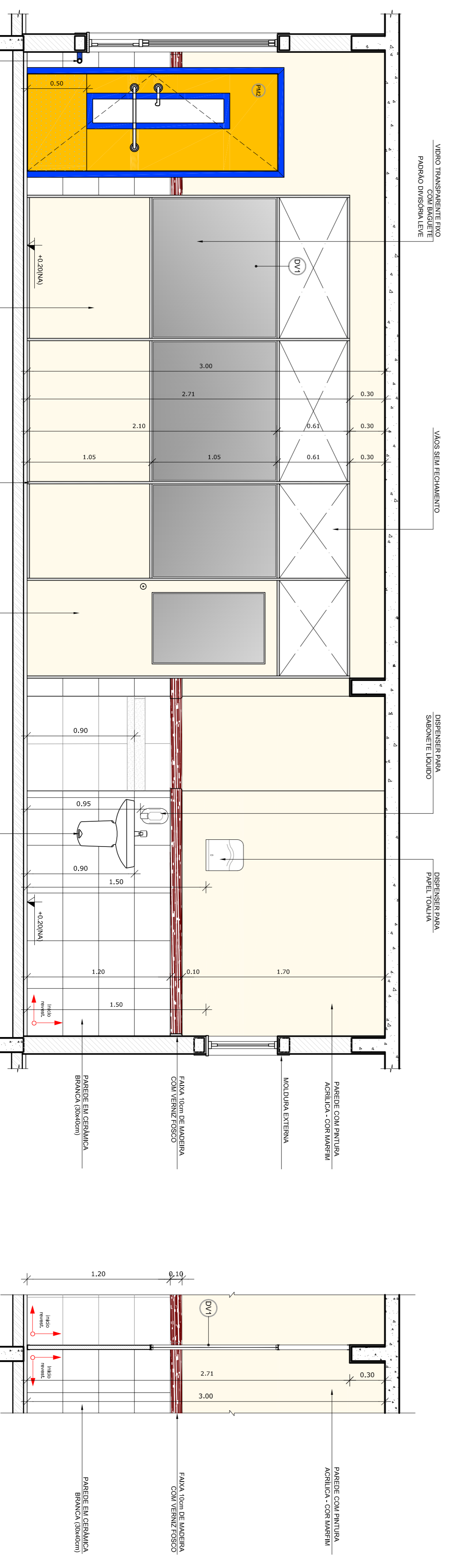
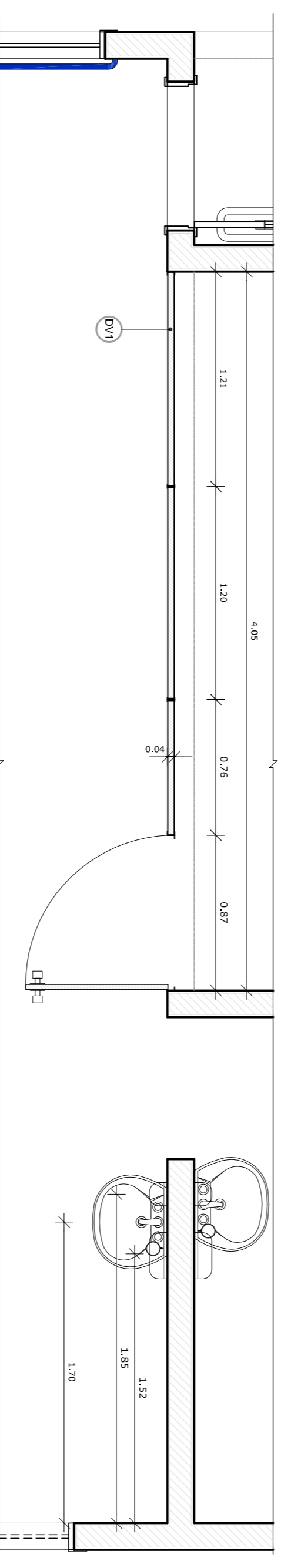

2 VISTA 01 - DIVISÓRIAS LEVES CRECHES I e II
ESCALA 1/25

NOTAS

- DIMENSÕES EM METROS;
 - COTAS DE NÍVEL EM METROS;
 - VERIFICAR POSIÇÃO EXATA DOS PILARES NO PROJETO ESTRUTURAL;
 - VERIFICAR POSIÇÃO EXATA DAS PORTAS EM RELAÇÃO ÀS DIMENSÕES DE DETALHAMENTO;
 - EM CASO DE CONFLITO DE INFORMAÇÕES ENTRE O PROJETO GEOMÉTRICO E O CADERNO DE ESPECIFICAÇÕES, PREVALERÁ A INFORMAÇÃO CONTIDA NOS DESENHOS;
 - EM CASO DE CONFLITO DE INFORMAÇÕES ENTRE AS DIMENSÕES DESENHADAS E AS DIMENSÕES INDICADAS NAS COTAS E NÍVEIS, PREVALERÁ A INFORMAÇÃO CONTIDA NAS INDICAÇÕES DE COTAS E NÍVEIS;
 - ALTERAÇÕES NESSE PROJETO SOMENTE COM AUTORIZAÇÃO EXPRESSA DO FNDE
- REFERÊNCIAS:
- MEMORIAL DESCRITIVO DO PROJETO;
 - ESPECIFICAÇÕES TÉCNICAS DO PROJETO DE ARQUITETURA;
 - PLANILHA DE QUANTITATIVOS;
 - CADERNO DE ENCARGOS

LEGENDA:

	INDICAÇÃO NÍVEL PLANTA E CORTE		INDICAÇÃO DE VISTAS
	INDICAÇÃO DE CORTES		ESPECIFICAÇÕES DE MATERIAS
	INDICAÇÃO DE PORTAS E JANELAS		INDICAÇÃO DE EIXOS
	INDICAÇÃO DE ELEMENTOS (BANCAS, TAVALEIS E ETC)		

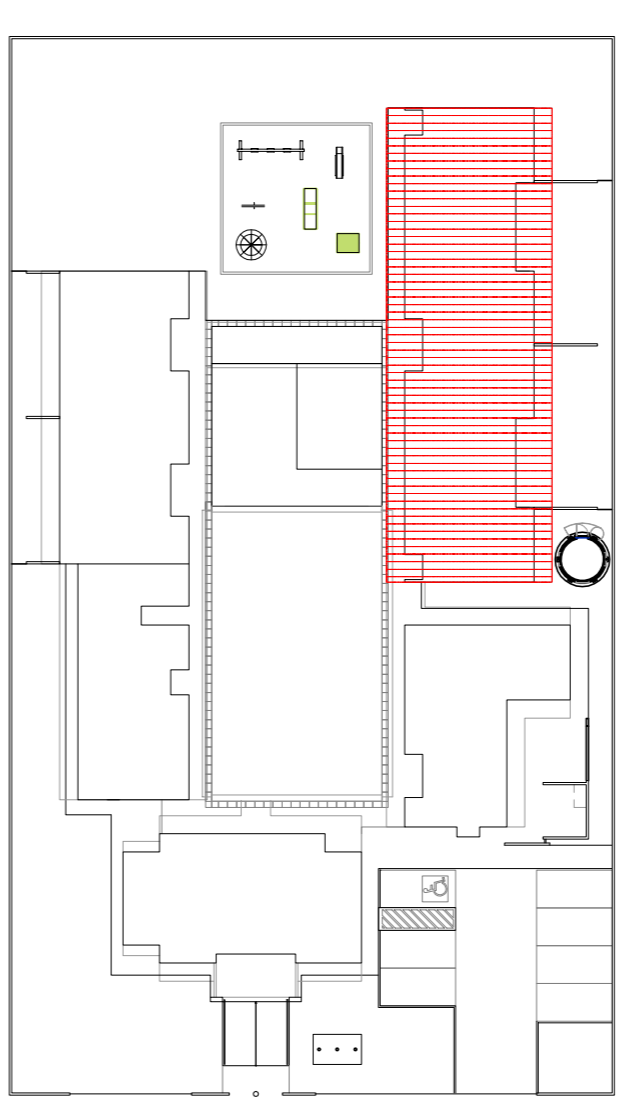

2 CROQUI DE REFERÊNCIA
ESCALA 1/500

PROJETO PADRÃO - FNDE



PROPRIETÁRIO: :	
ENERGECO:	
MUNICÍPIO - UF:	
PROPRIETÁRIO	CREA
RESP. TÉCNICO	CREA
AUTOR DO PROJETO	CAU
DIFLO	CREA
RA	

OBSERVAÇÕES:

PROGRAMA PROINFÂNCIA - PROJETO TIPO B
PROJETO DE ARQUITETURA

COORDEENADOR	AMPLIAÇÃO BLOCO PEDAGÓGICO 1	ESCALA	INDICAÇÃO	PRONONIA
CEEST - Coordenação Geral de Infraestrutura Educacional	PLANTA BAIXA E VISTA 01	R:00	DATA EMISSÃO	28/36
FORMATO	A1 (BRANCO)	R:00	NOVEMBRO 2012	

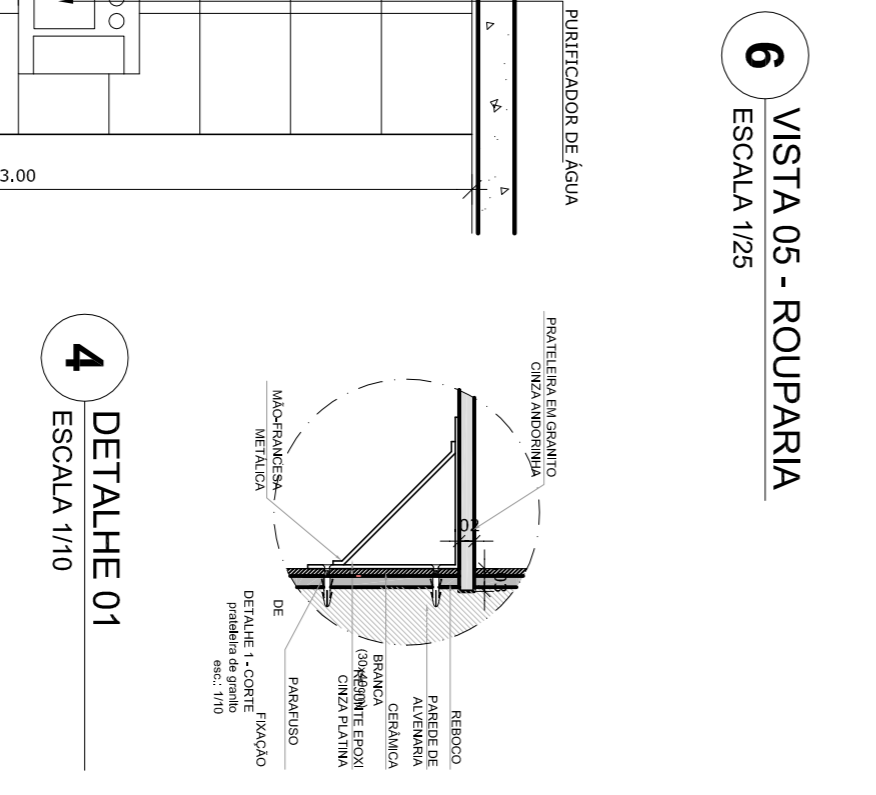
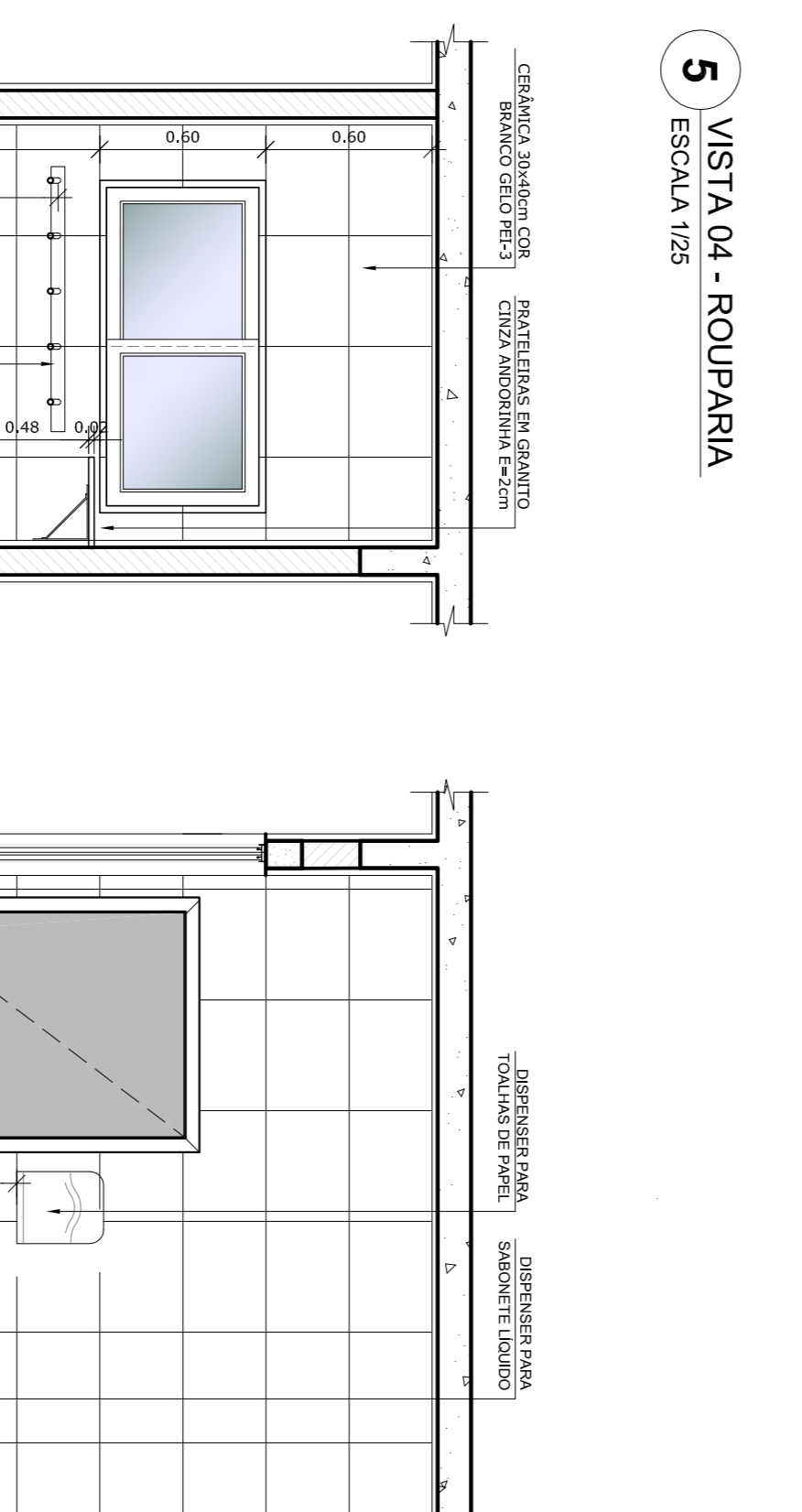
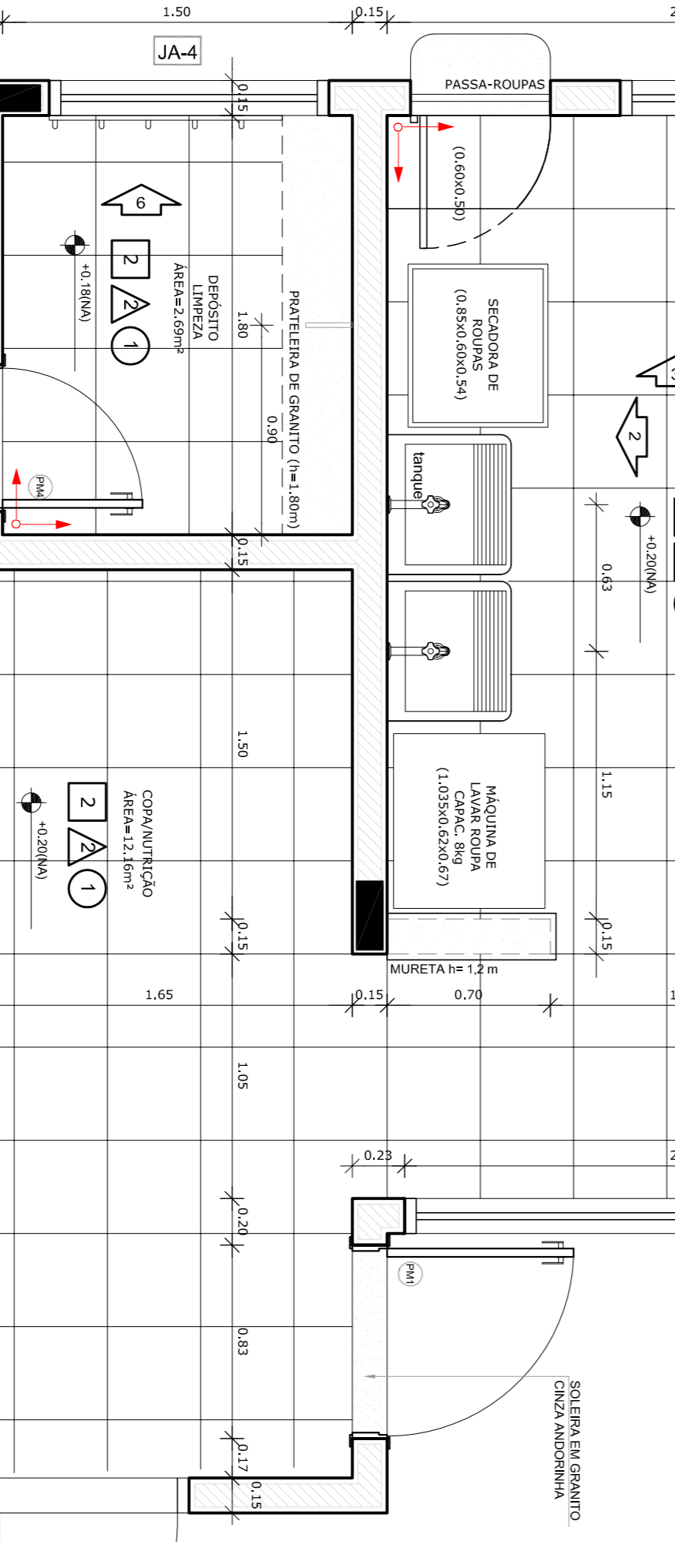
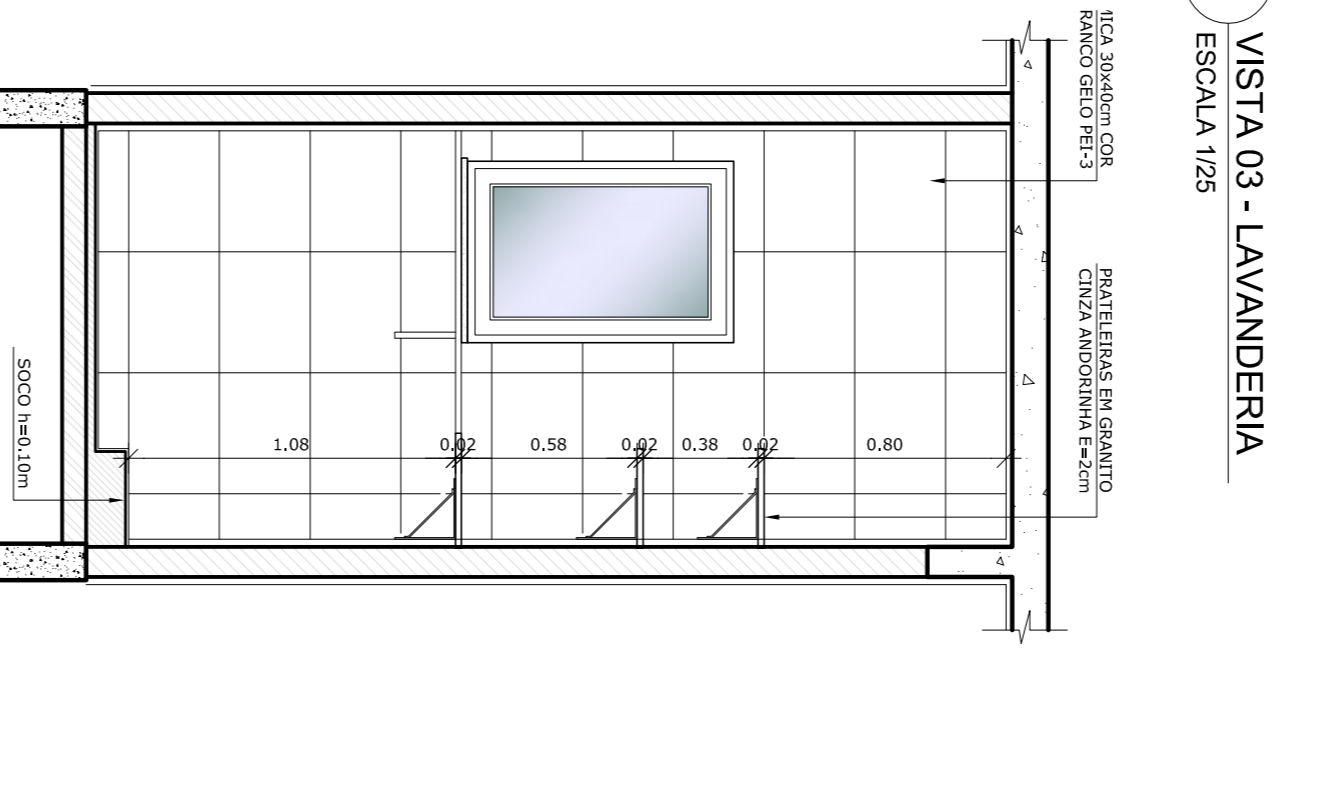
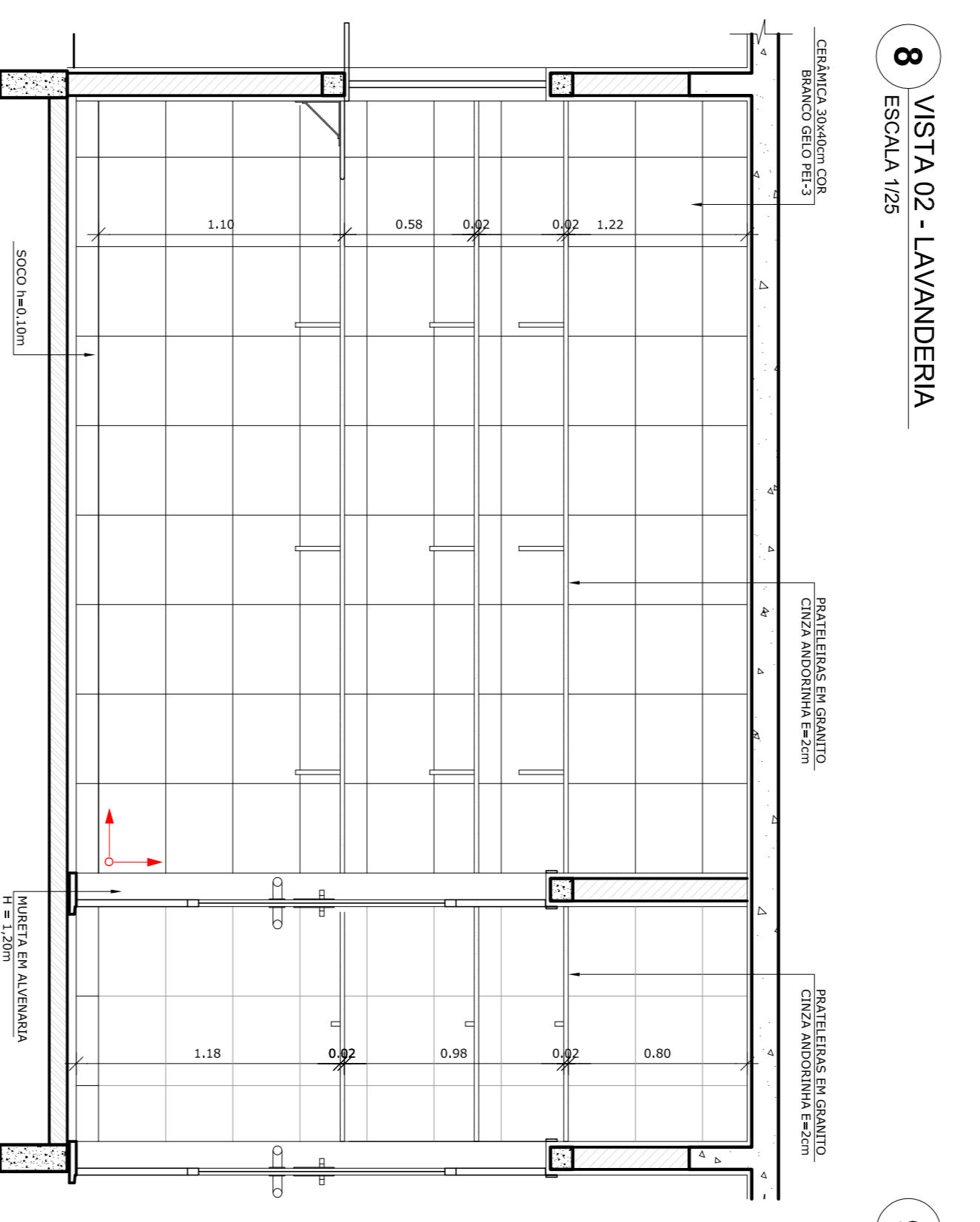
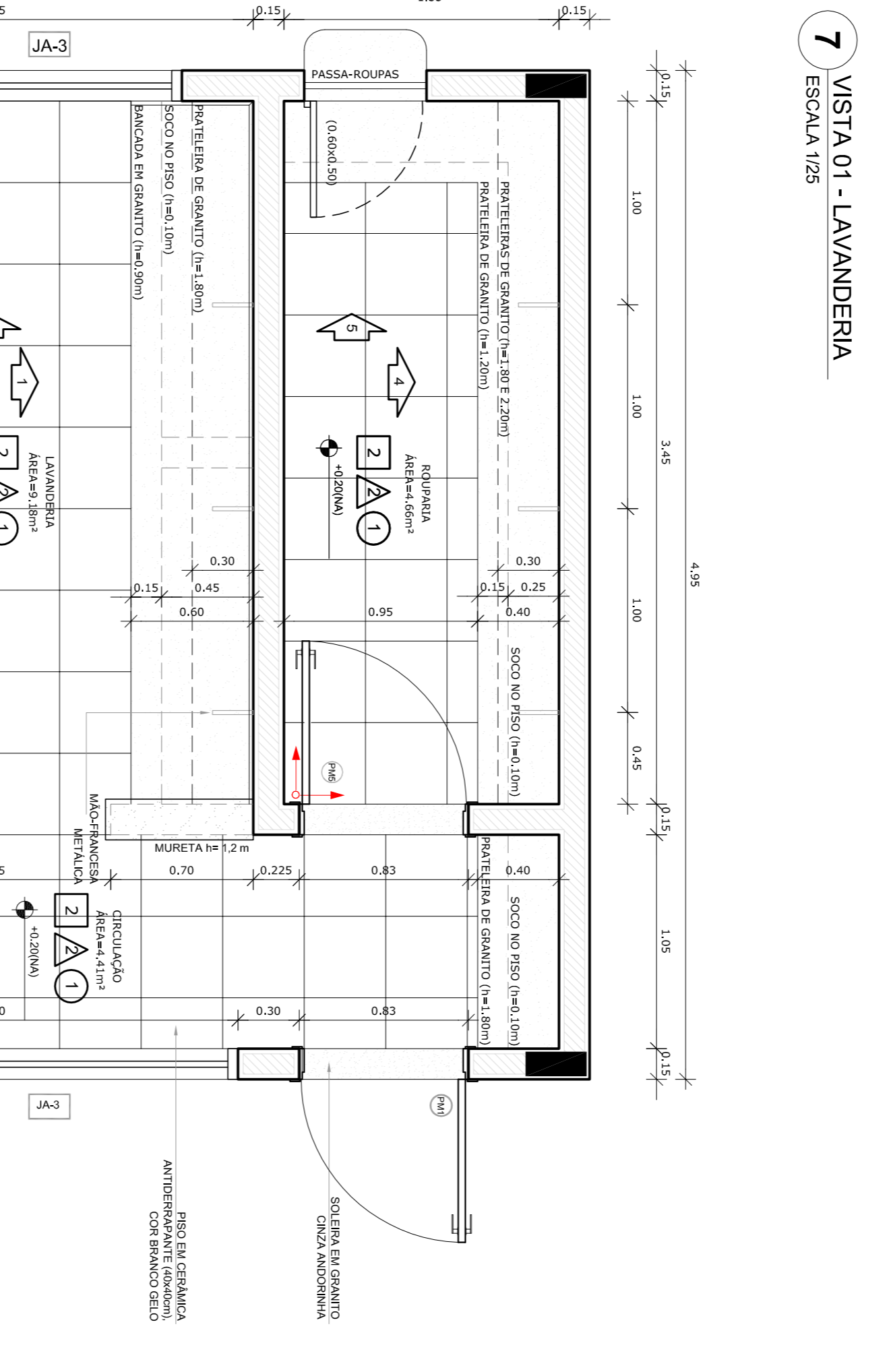
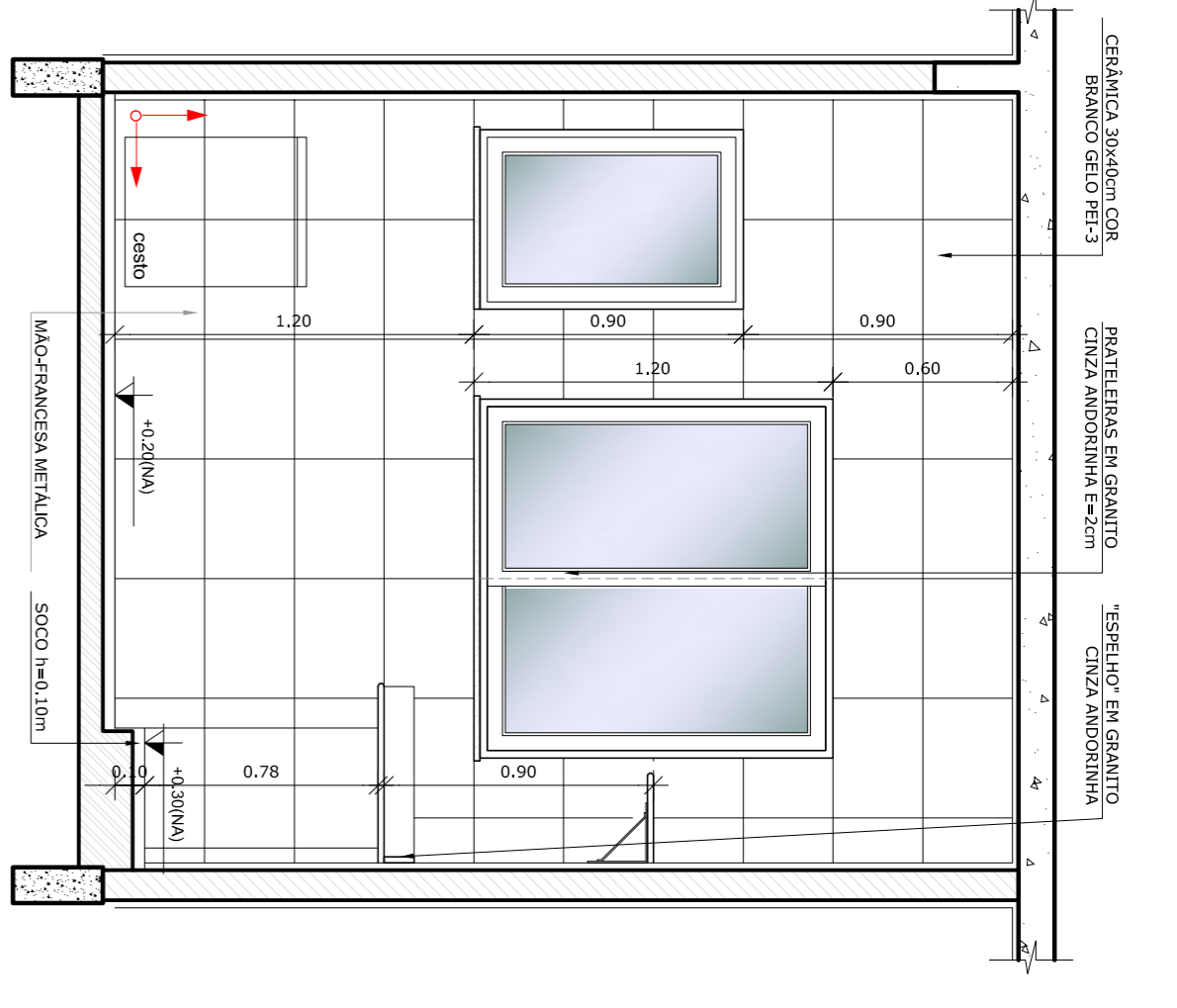
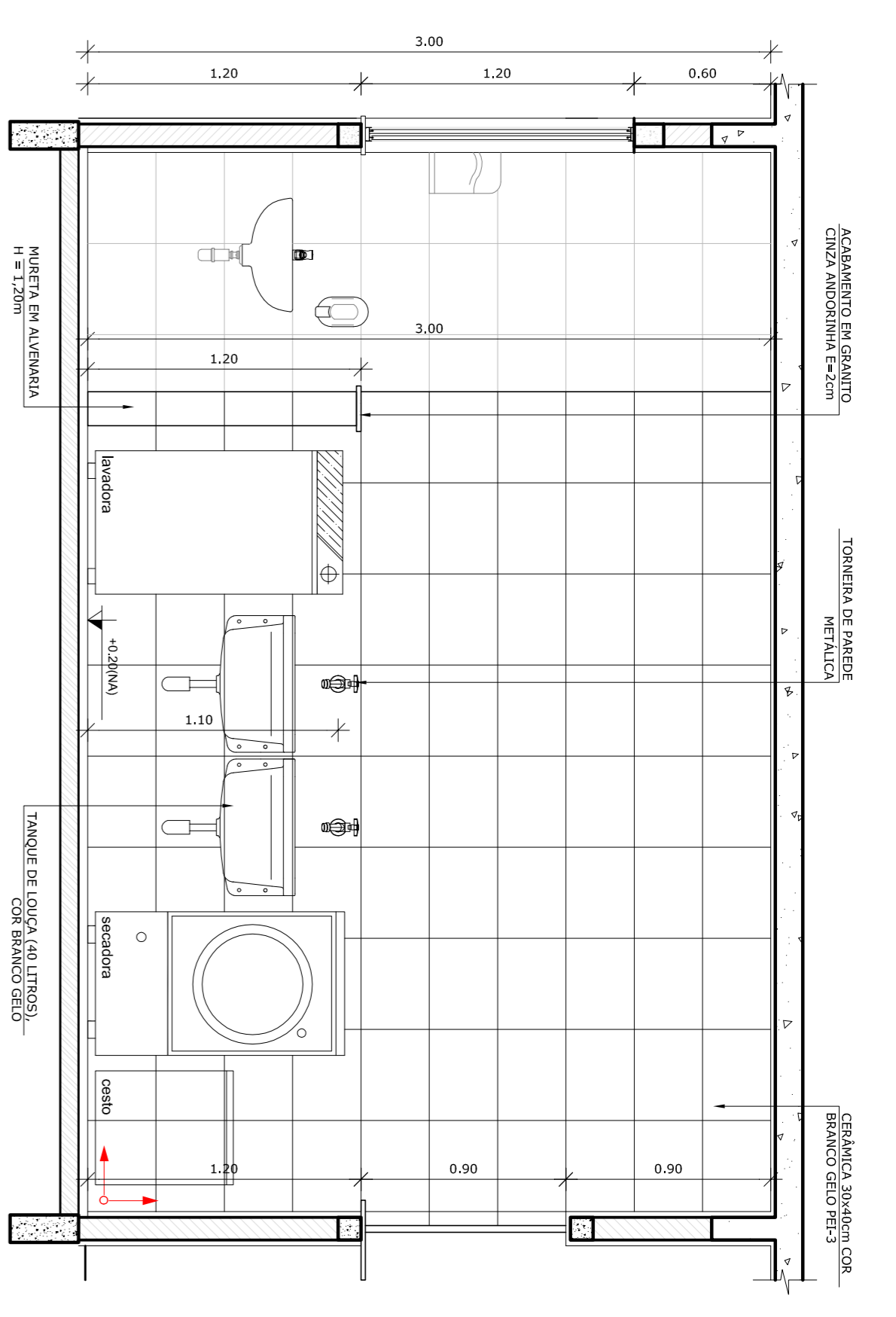
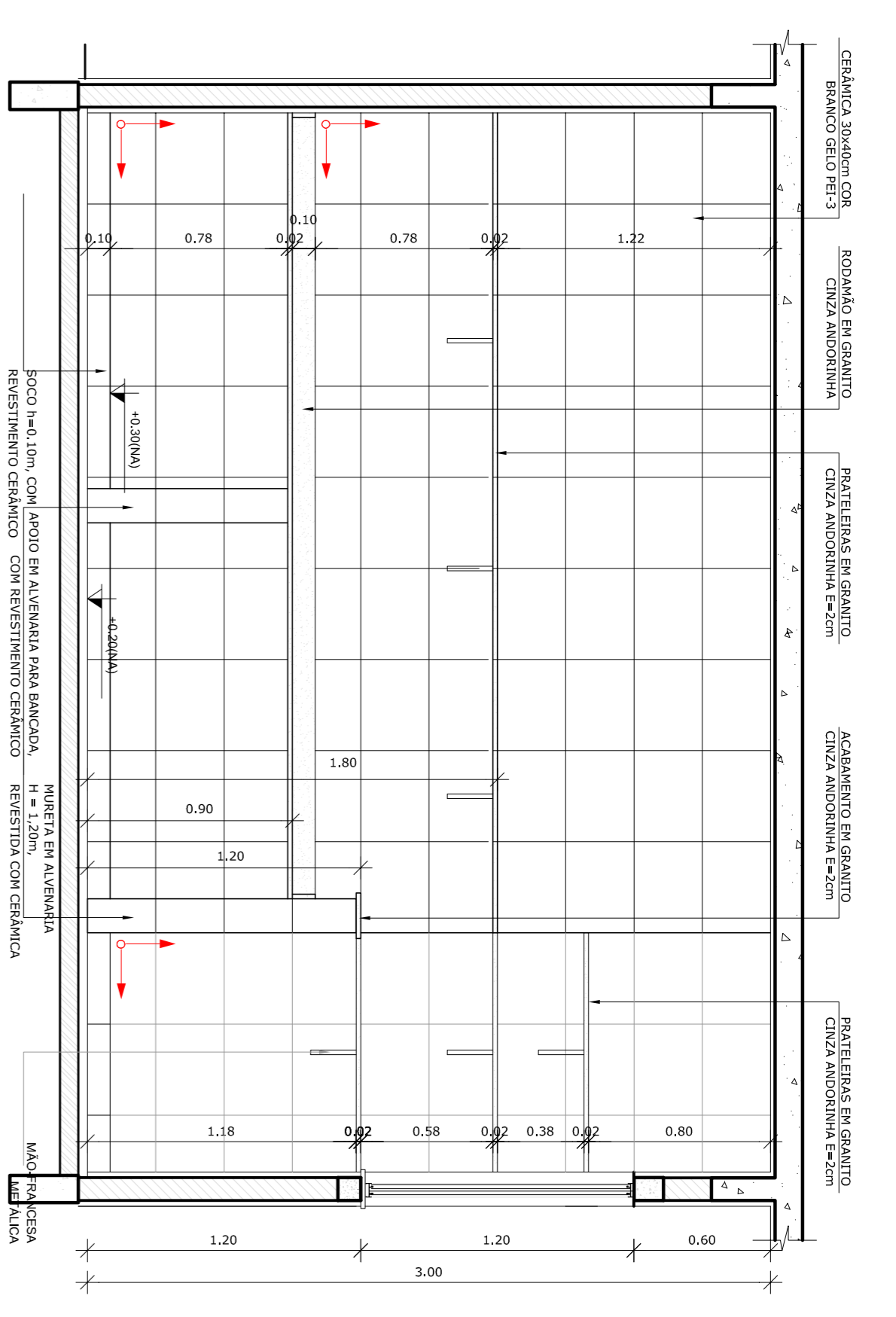

NOTAS

- DIMENSÕES EM METROS;
- COTAS DE NÍVEL EM METROS;
- VERIFICAR POSIÇÃO EXATA DOS PILARES NO PROJETO ESTRUTURAL;
- EM CASO DE CONFLITO ENTRE OS DESENHOS, PREVALERÃO OS DESENHOS DE DETALHAMENTO;
- EM CASO DE CONFLITO ENTRE O PROJETO GEOMÉTRICO E O CADERNO DE ESPECIFICAÇÕES, PREVALERÁ A INFORMAÇÃO CONTIDA NOS DESENHOS;
- DIMENSÕES INDICADAS NAS COTAS E NÍVEIS, PREVALERÁ A INFORMAÇÃO CONTIDA NAS INDICAÇÕES DE COTAS E NÍVEIS;
- ALTERAÇÕES NESTE PROJETO SOMENTE COM AUTORIZAÇÃO EXPRESSA DO FNDE

REFERÊNCIAS:

- MEMORIAL DESCRITIVO DO PROJETO;
- ESPECIFICAÇÕES TÉCNICAS DO PROJETO DE ARQUITETURA;
- PLANILHA DE QUANTITATIVOS;
- CADERNO DE ENCARGOS

LEGENDA:

	INDICAÇÃO NÍVEL PLANTA E CORTE		INDICAÇÃO DE VISTAS
	INDICAÇÃO DE CORTES		ESPECIFICAÇÕES DE MATERIAS
	INDICAÇÃO DE FACHADAS		INDICAÇÃO DE SAÍDAS
	INDICAÇÃO DE PORTAS E JANELAS		INDICAÇÃO DE EQUIPAMENTOS (BANCOS, SANEAMENTO E IT'S)

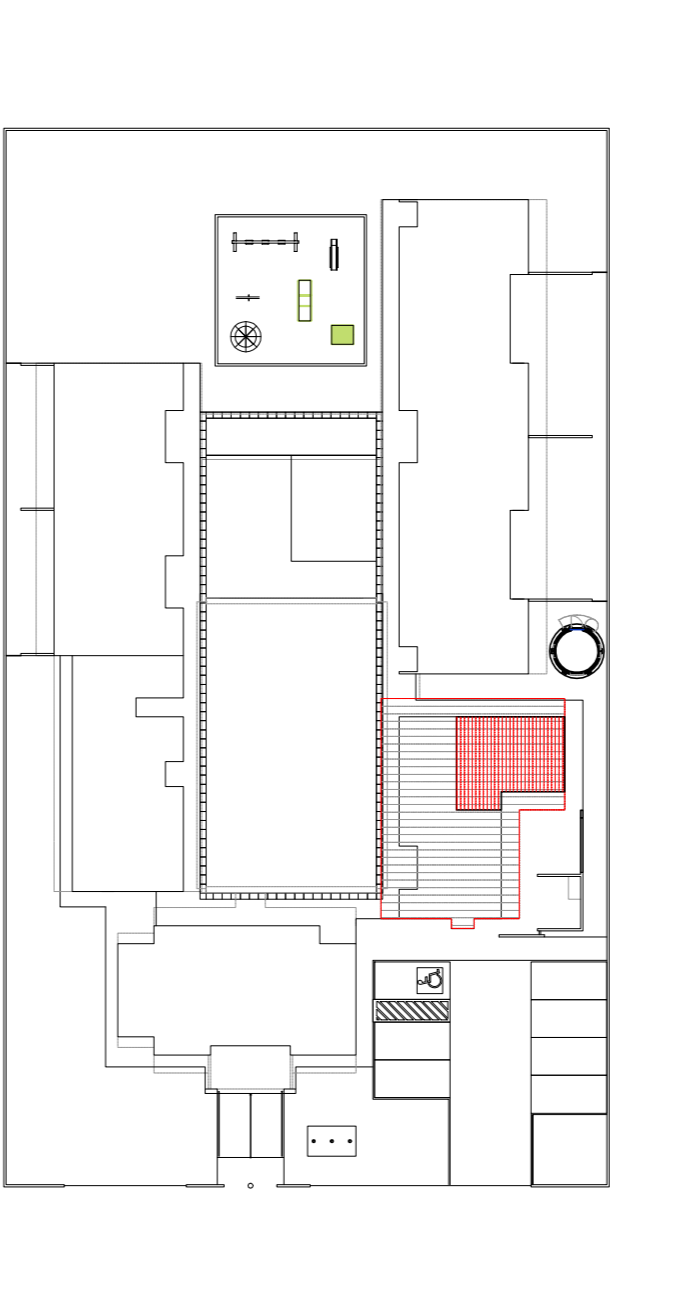

PROJETO PADRÃO - FNDE

PROPRIETÁRIO: _____
 ENDEREÇO: _____
 MUNICÍPIO - UF: _____

PROPRIETÁRIO: _____
 RESP. TÉCNICO: _____
 AUTOR DO PROJETO: _____

DIFLO: _____

PROGRAMA PROINFÂNCIA - PROJETO TIPO B
 PROJETO DE ARQUITETURA

AMPLIAÇÃO BLOCO DE SERVIÇOS
 AMPLIAÇÃO LAVANDERIA E ROUPARIA

ARQ

CONVERSÃO	COEST - Coordenação Geral de Infraestrutura Educacional	ESCALA	INDICAÇÃO	PRONIMA
PROJETO	AMPLIAÇÃO BLOCO DE SERVIÇOS	R.00	DATA EMISSÃO	NOVEMBRO 2012
ESCALA	INDICAÇÃO	R.00	INDICAÇÃO	27/36

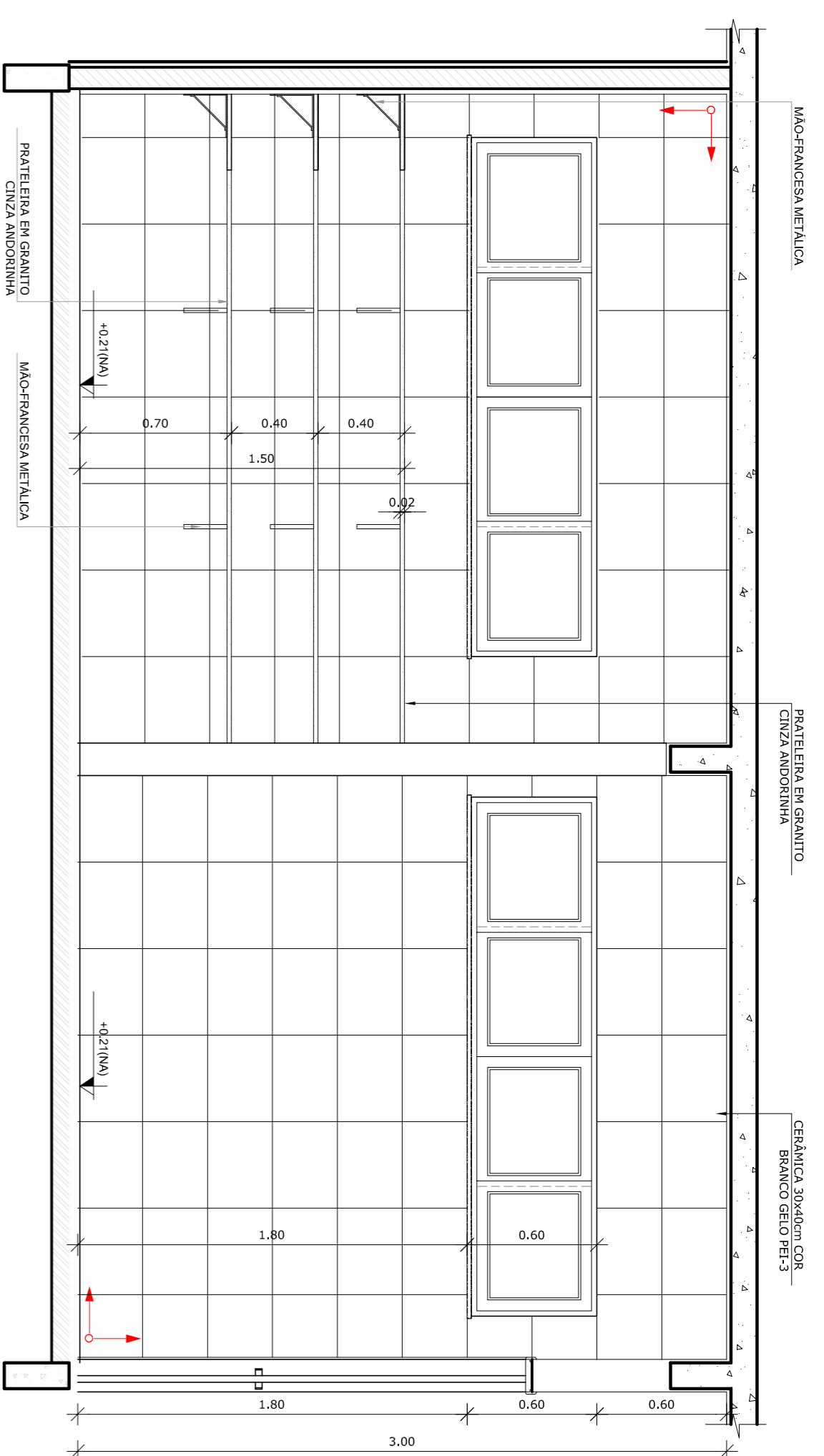

6 VISTA 03 - DESPENSA
ESCALA 1/25

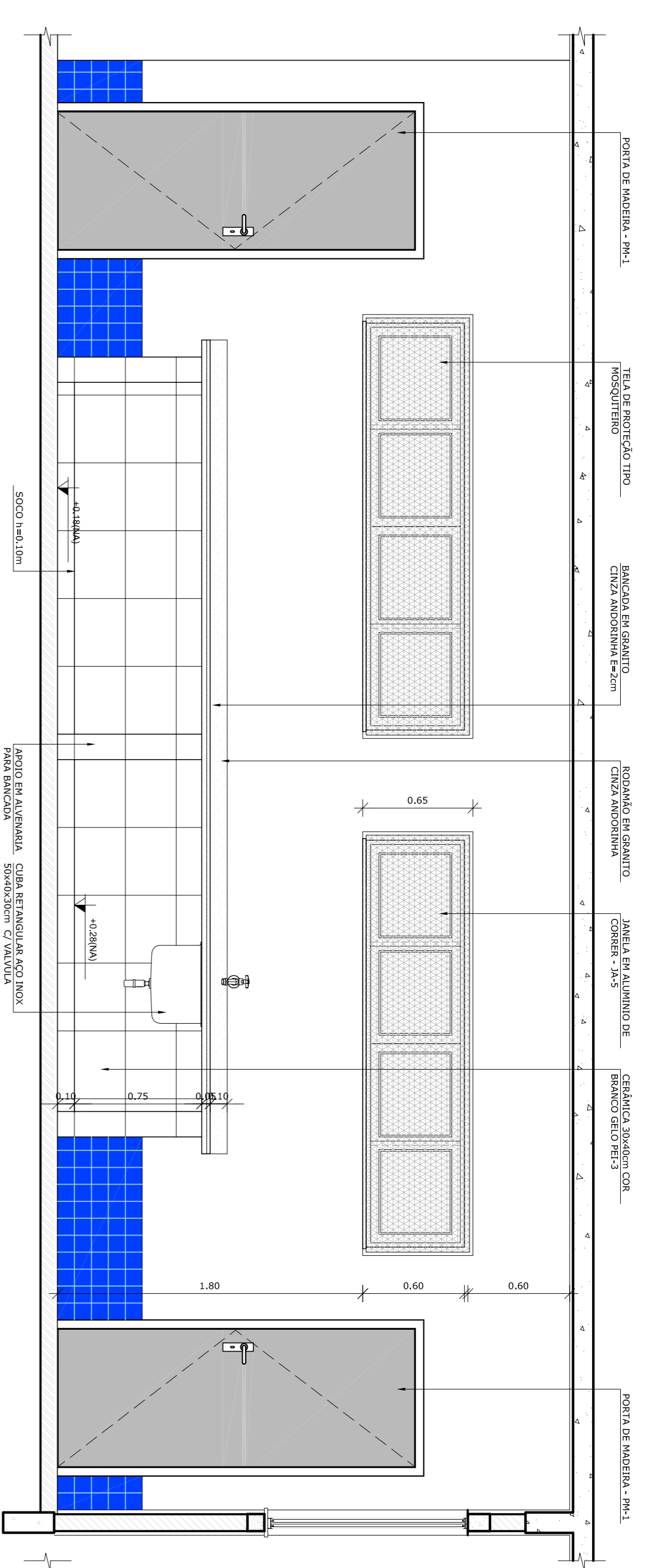

7 VISTA 04 - RECEPÇÃO E PRÉ LAVAGEM
ESCALA 1/25

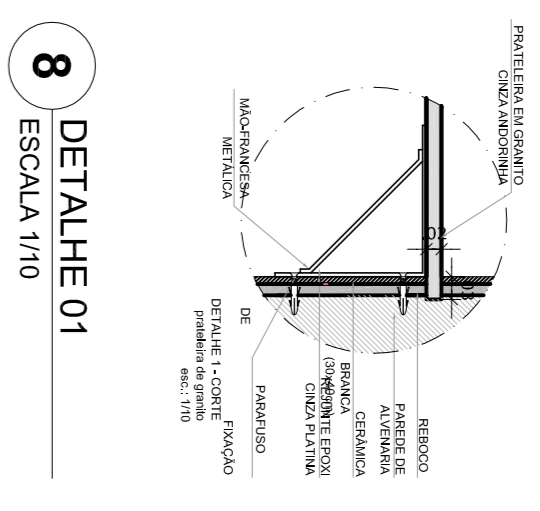

8 DETALHE 01
ESCALA 1/10

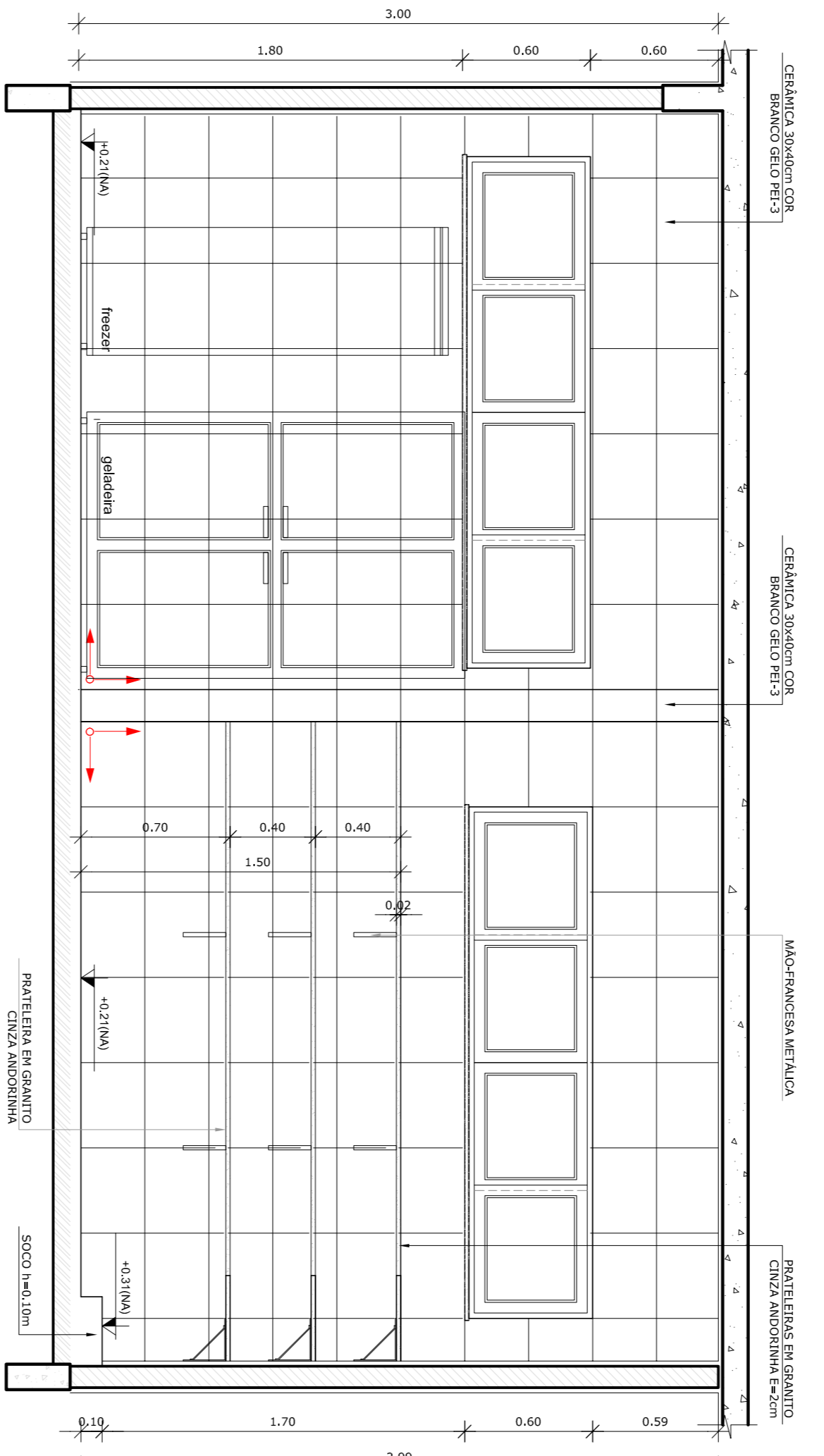

3 VISTA 01 - DESPENSA
ESCALA 1/25

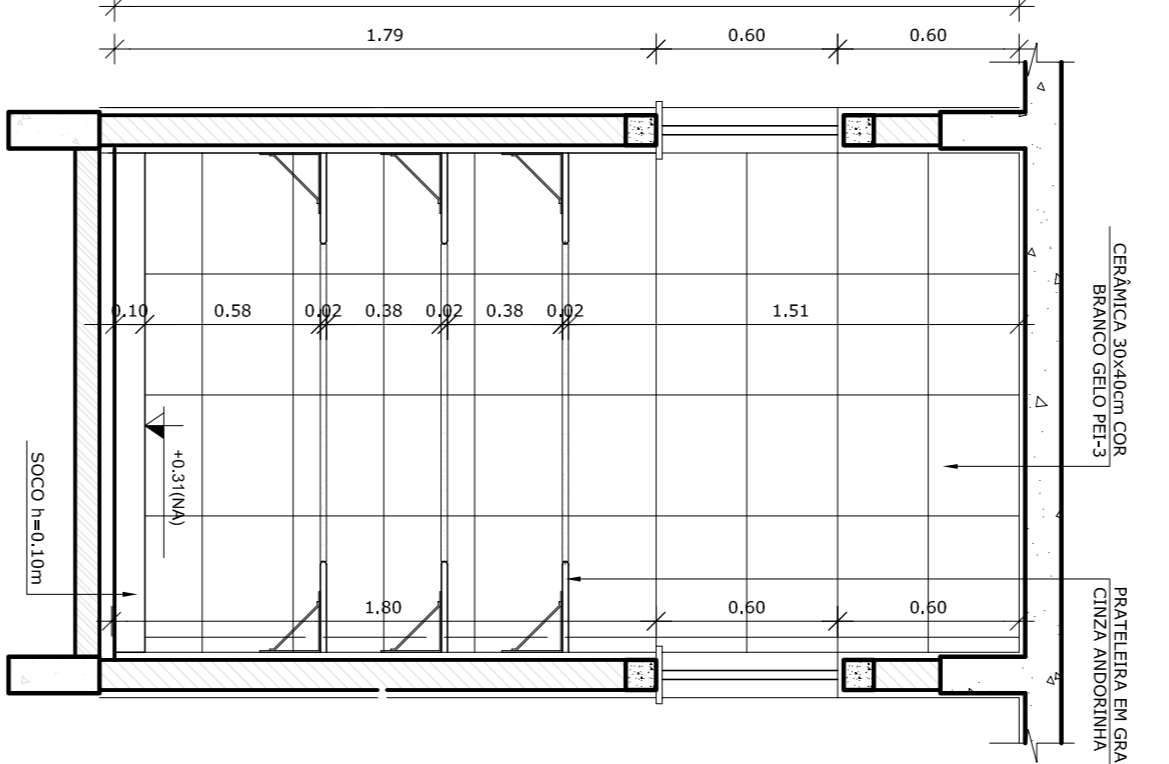

4 VISTA 02 - DESPENSA
ESCALA 1/25

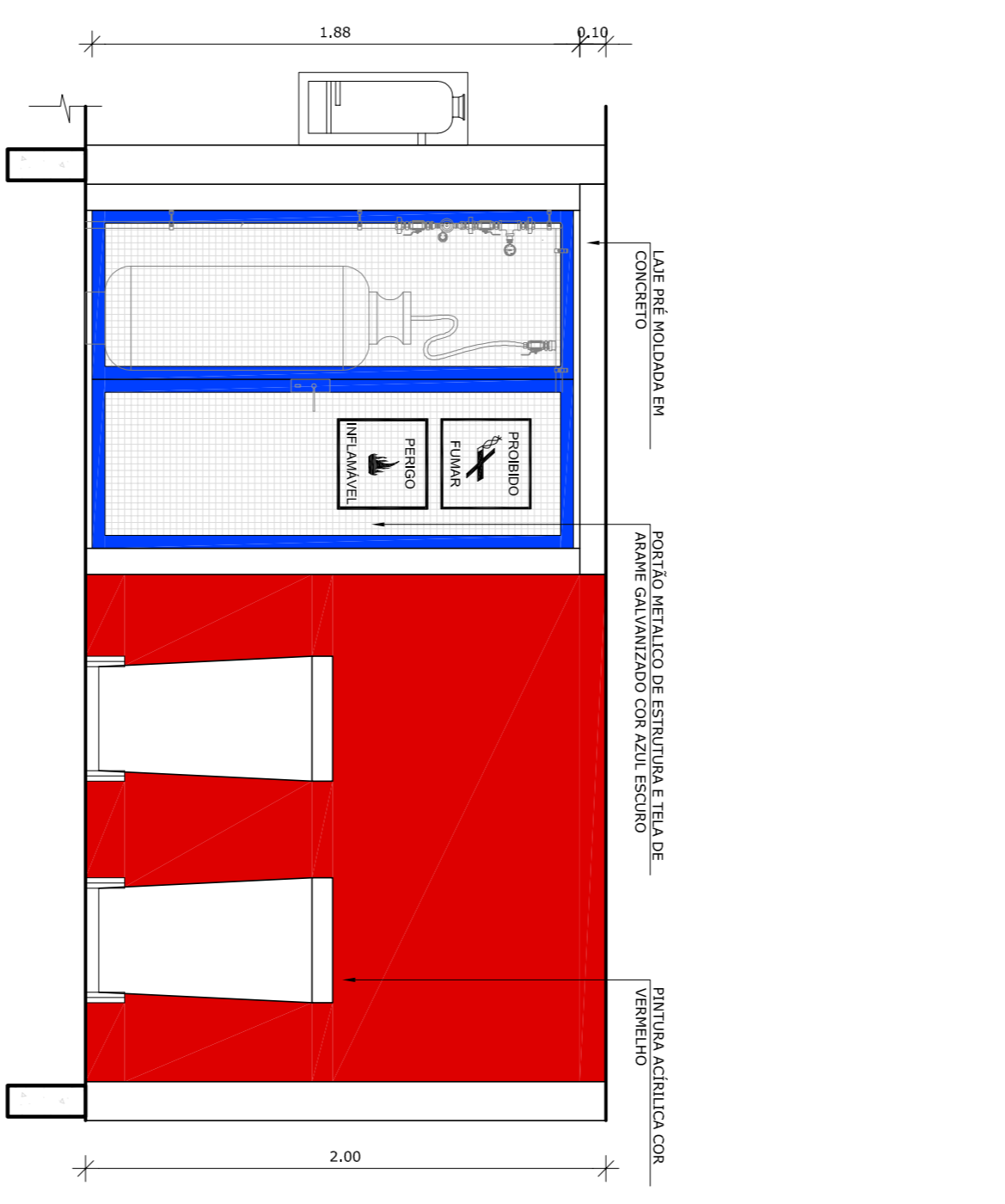

5 VISTA 01 - DESPENSA
ESCALA 1/25

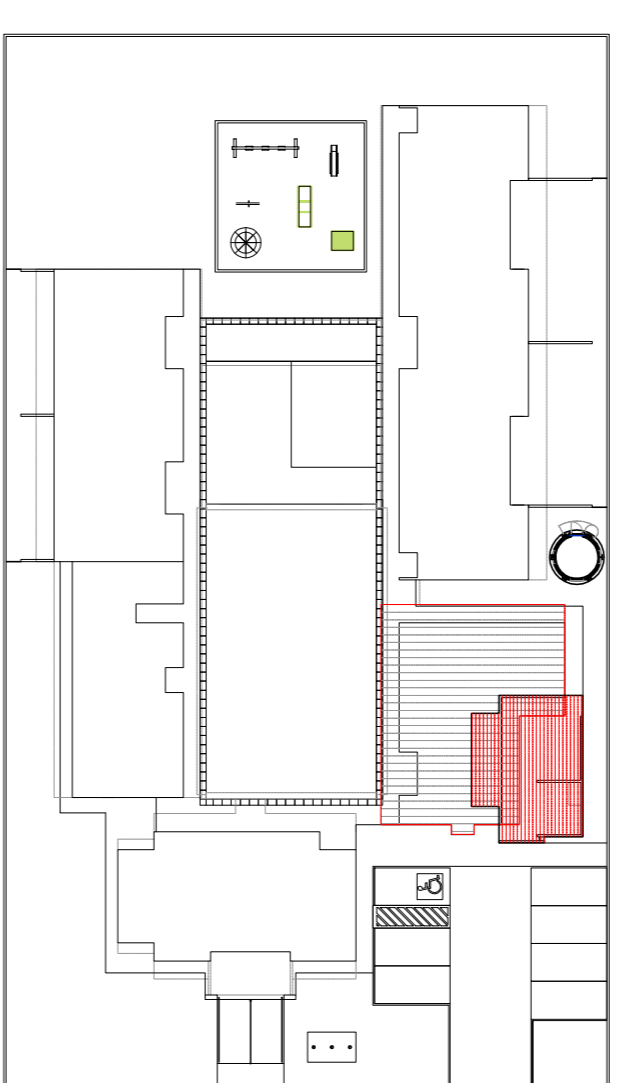

CROQUI DE REFERÊNCIA
ESCALA 1/500

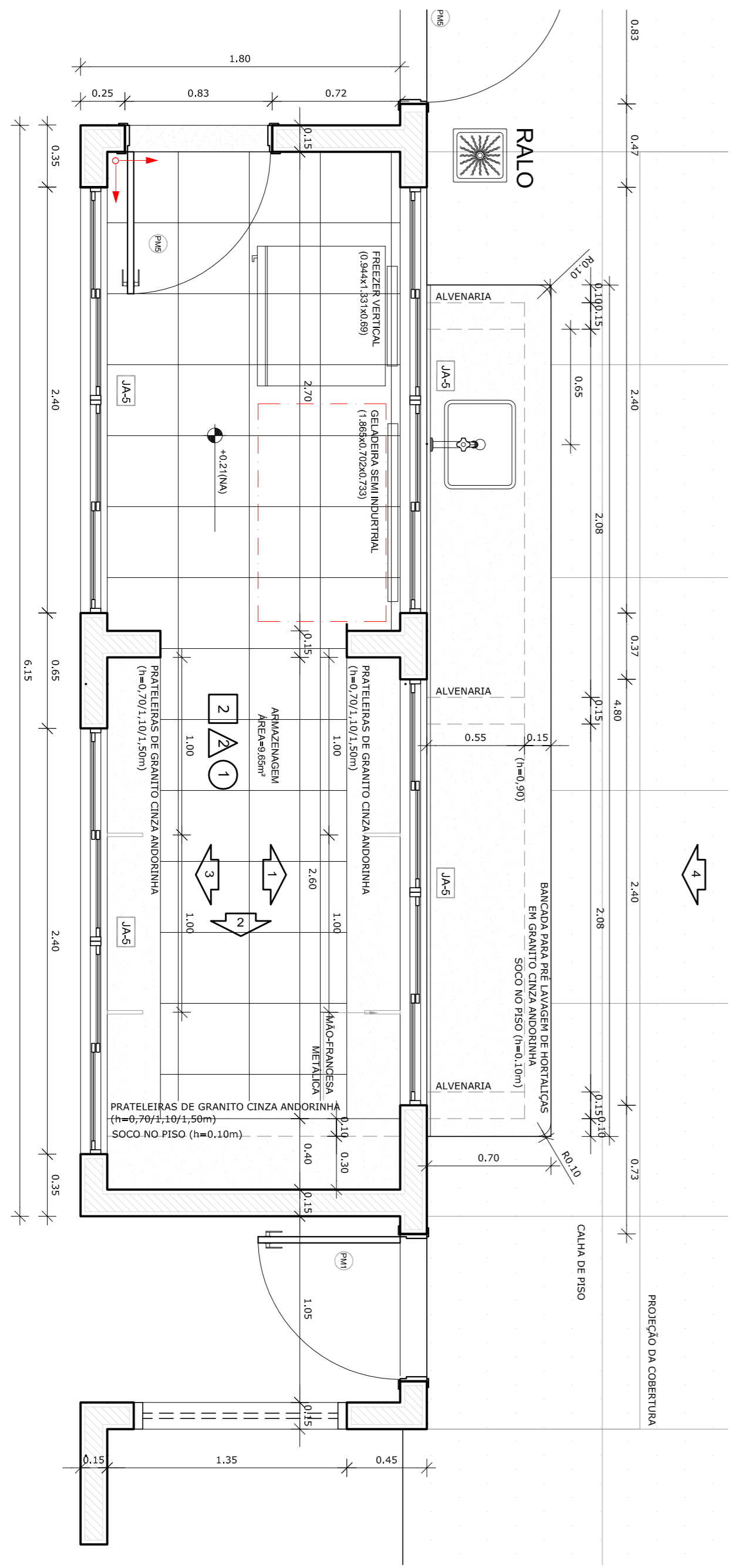

1 PLANTA BAIXA
ESCALA 1/25

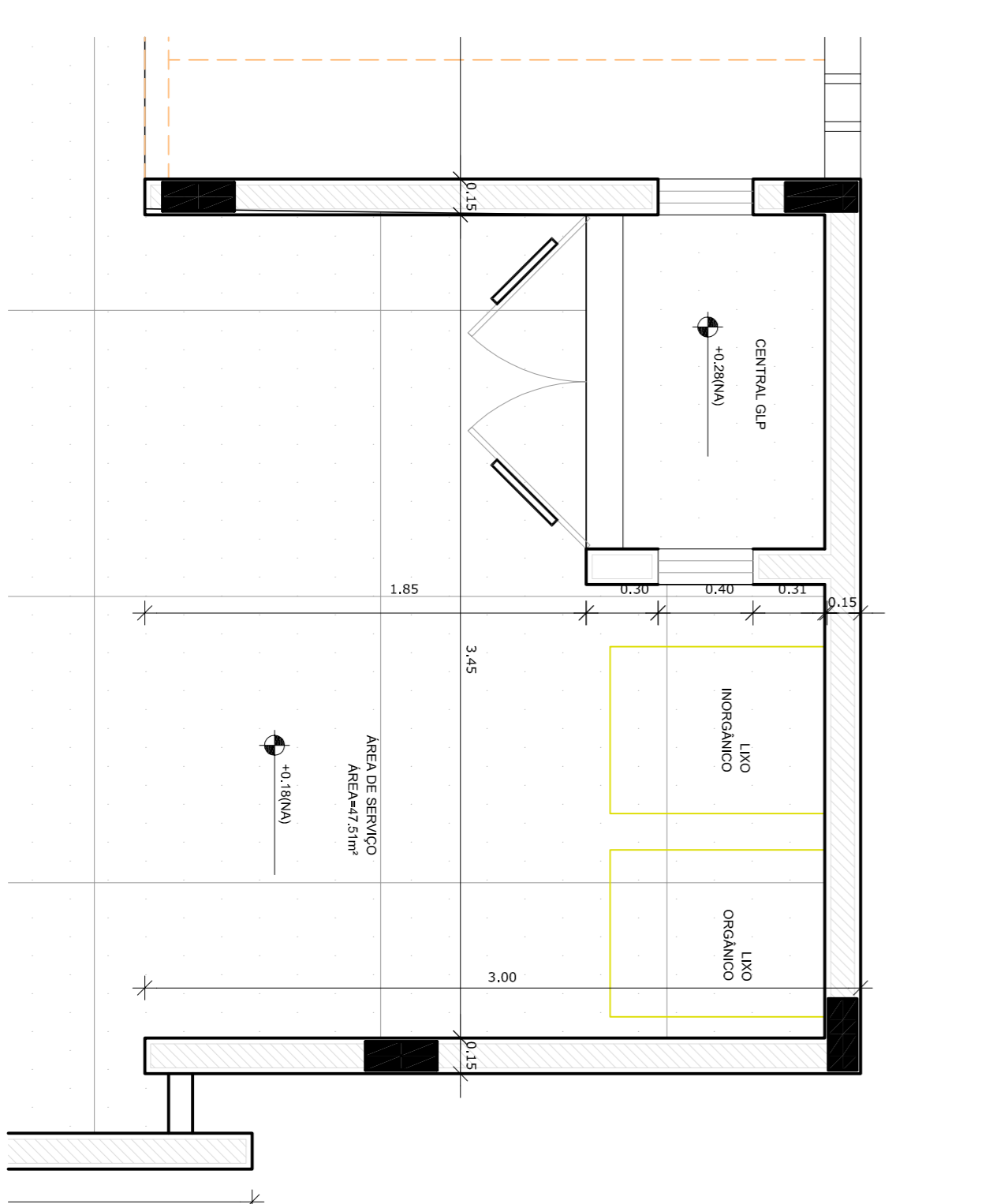

2 PLANTA BAIXA
ESCALA 1/25

PROJETO PADRÃO - FNDE



PROPRIETÁRIO: _____
ENFEREIRO: _____
MUNICÍPIO - UF: _____
PROPRIETÁRIO: _____
RESP. TÉCNICO: _____
AUTOR DO PROJETO: _____
DIFEO: _____

PROGRAMA PROINFÂNCIA - PROJETO TIPO B		AMPLIAÇÃO BLOCO DE SERVIÇOS		ARQ	
PROJETO DE ARQUITETURA		AMPLIAÇÃO DESPENSA		26/36	
OBSERVAÇÕES:		RA		PRONIMA	
COSEGE - Coordenação Geral de Infraestrutura Educacional		ESCALA INDICADA		DATA EMISSÃO	
R.00		R.00		NOVEMBRO 2012	
R.00		R.00		NOVEMBRO 2012	

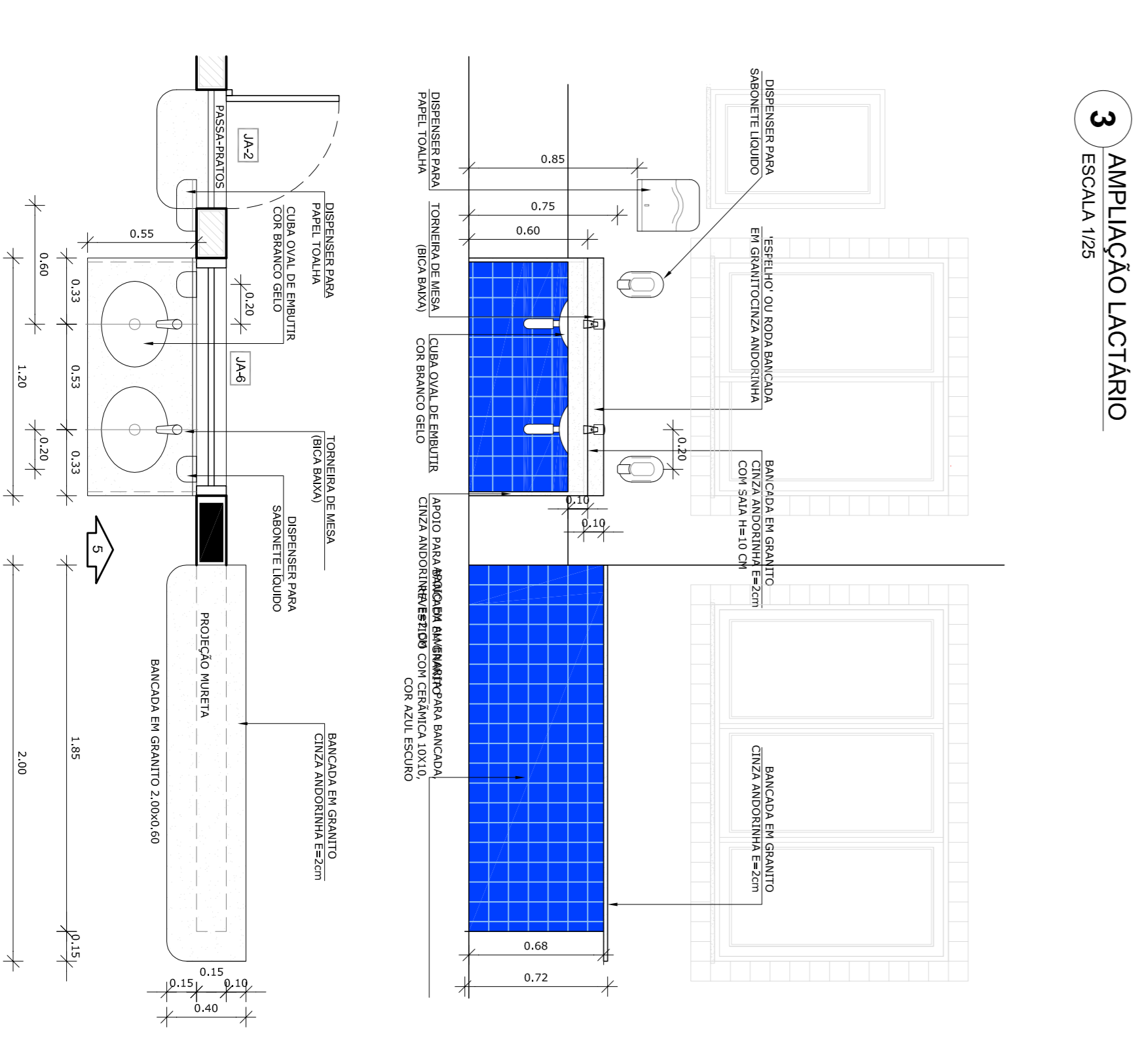
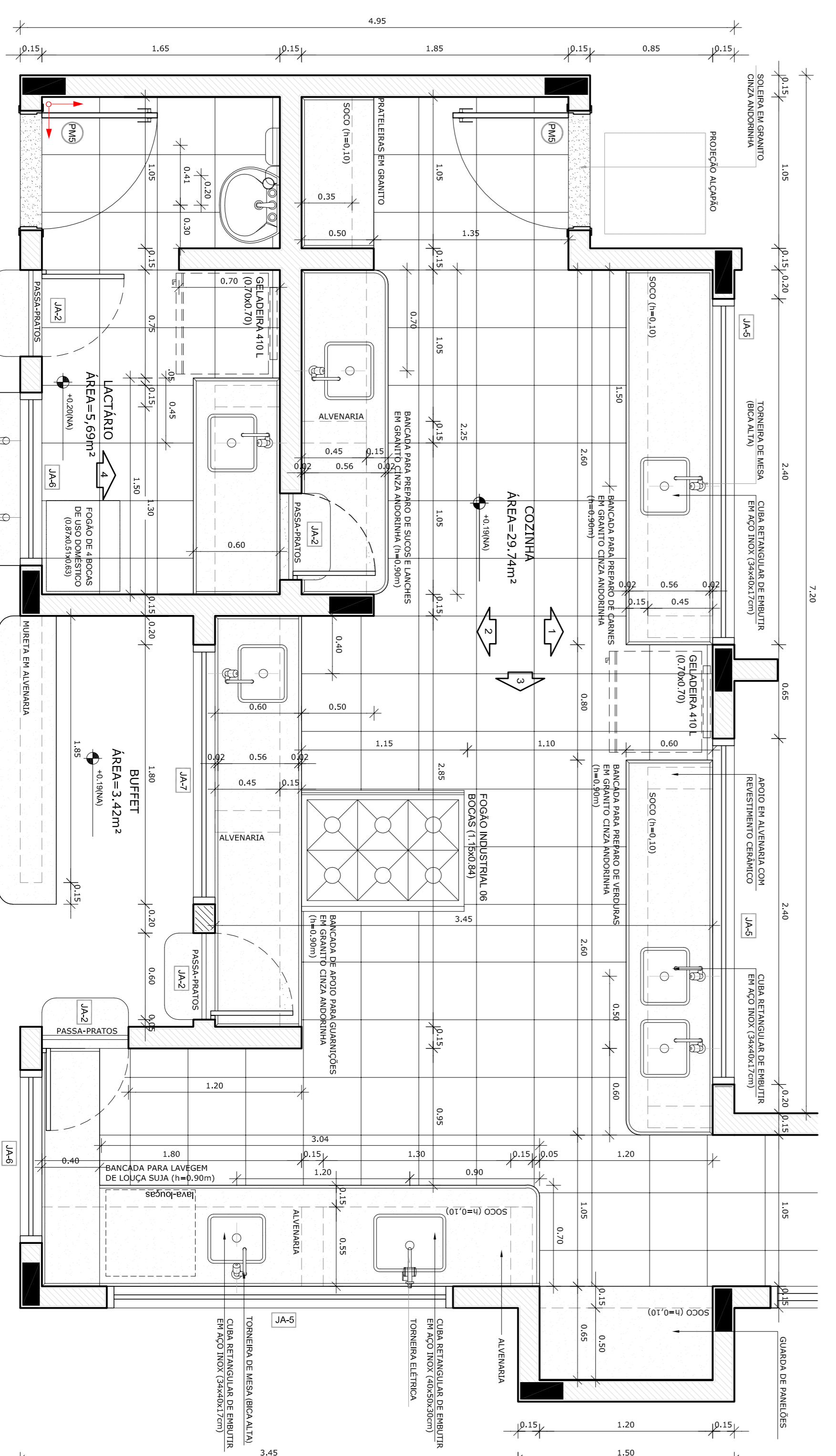
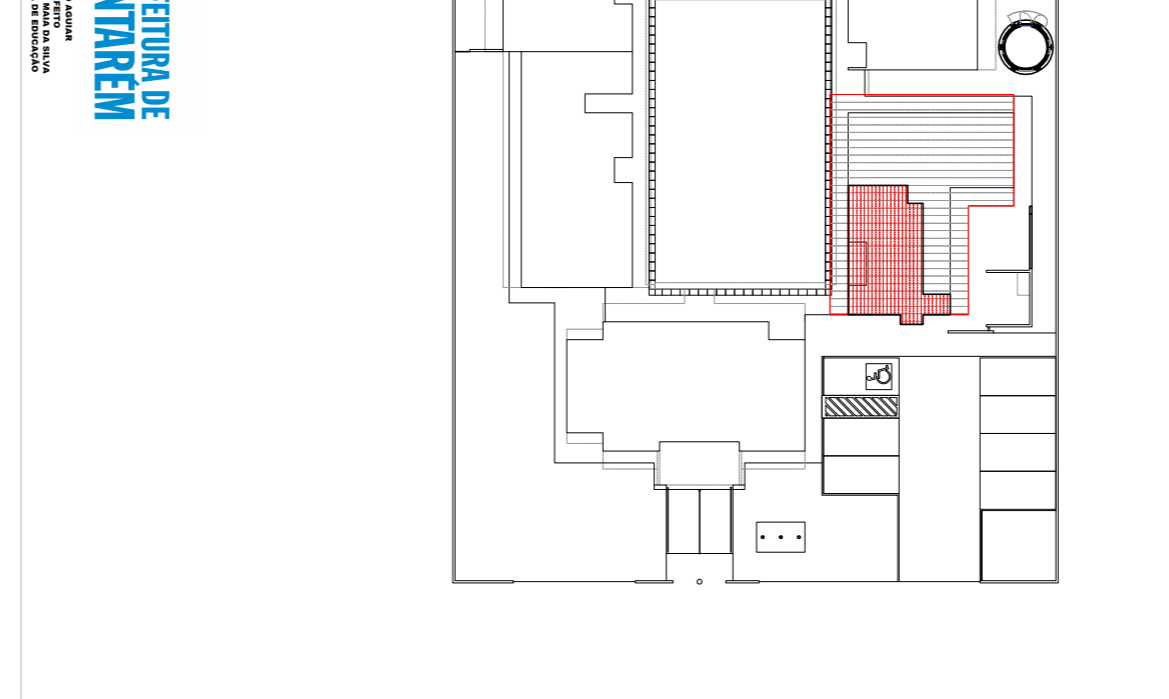
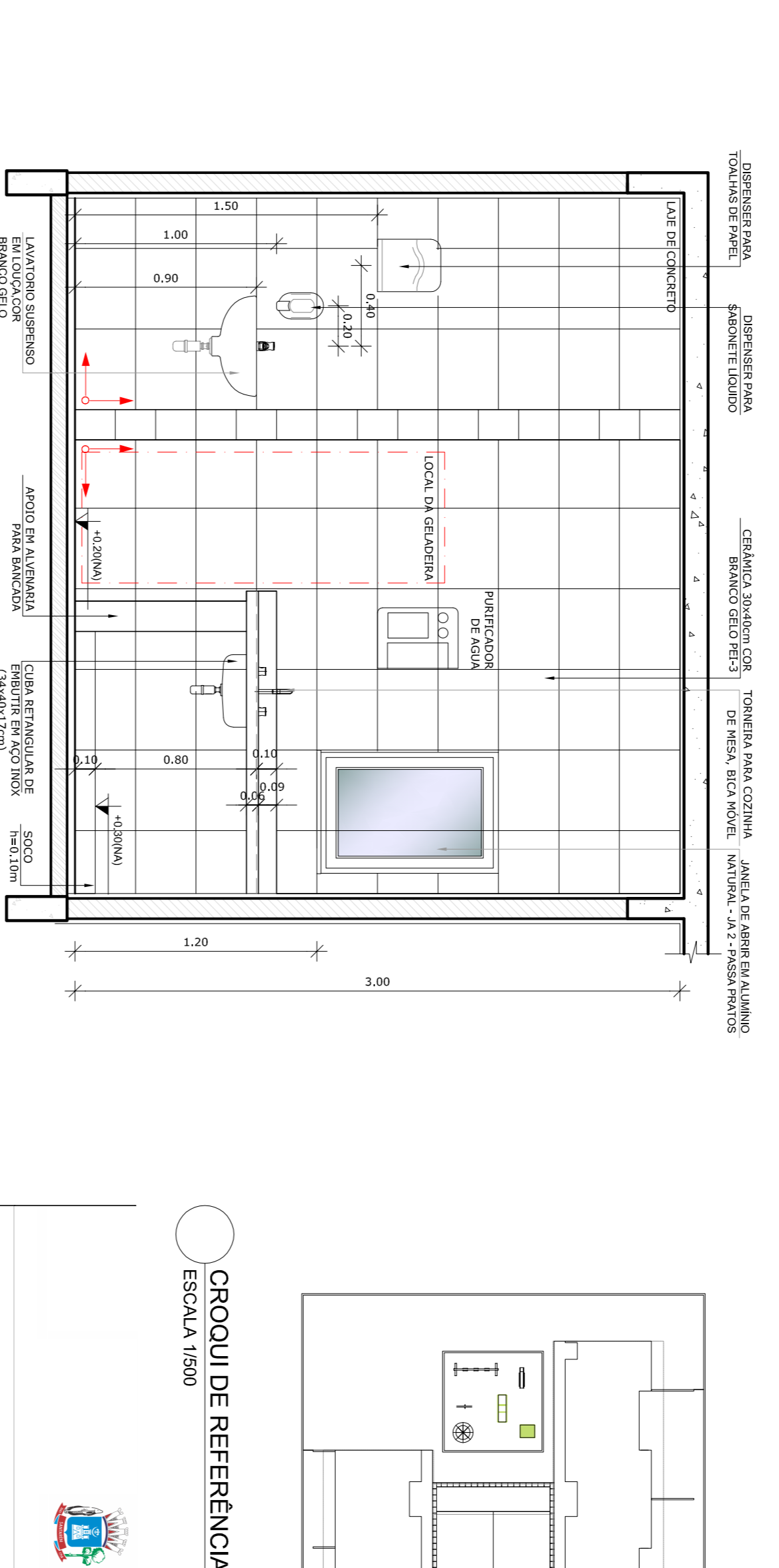
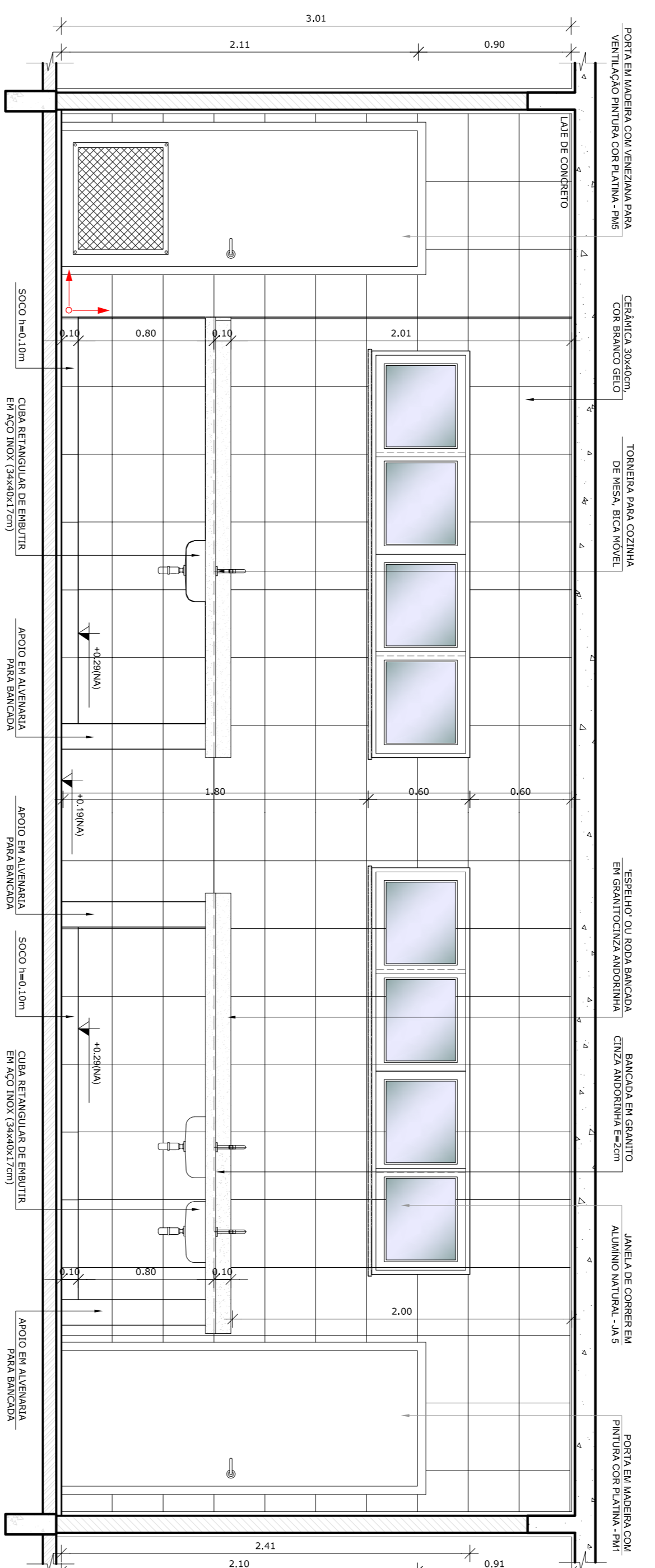
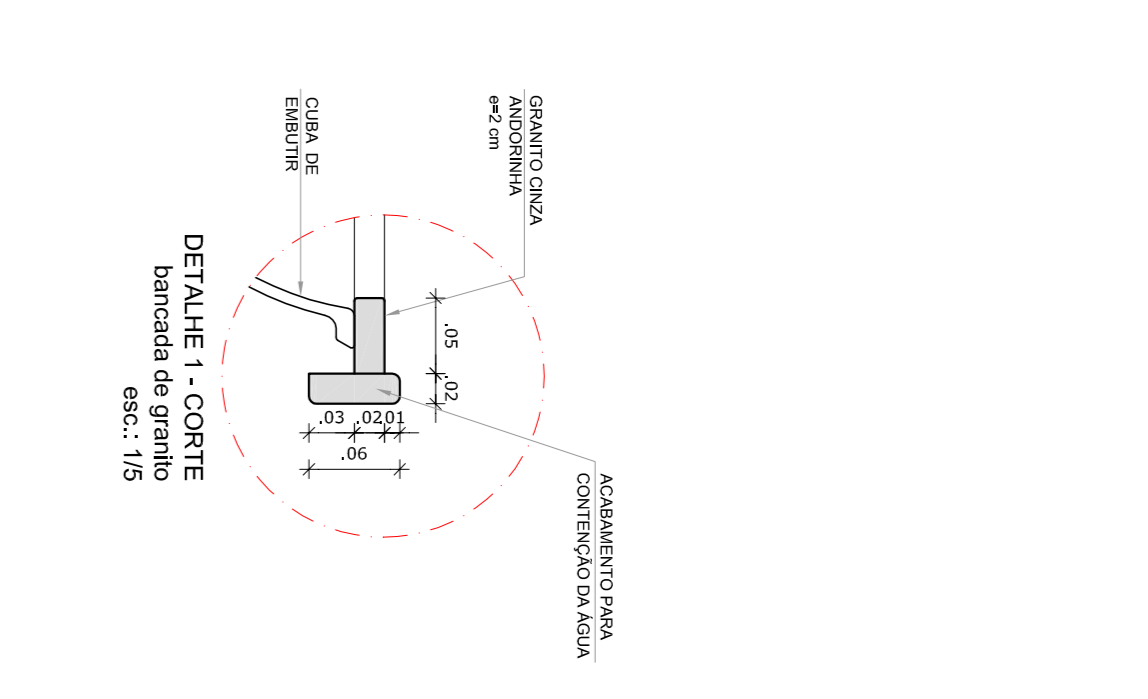
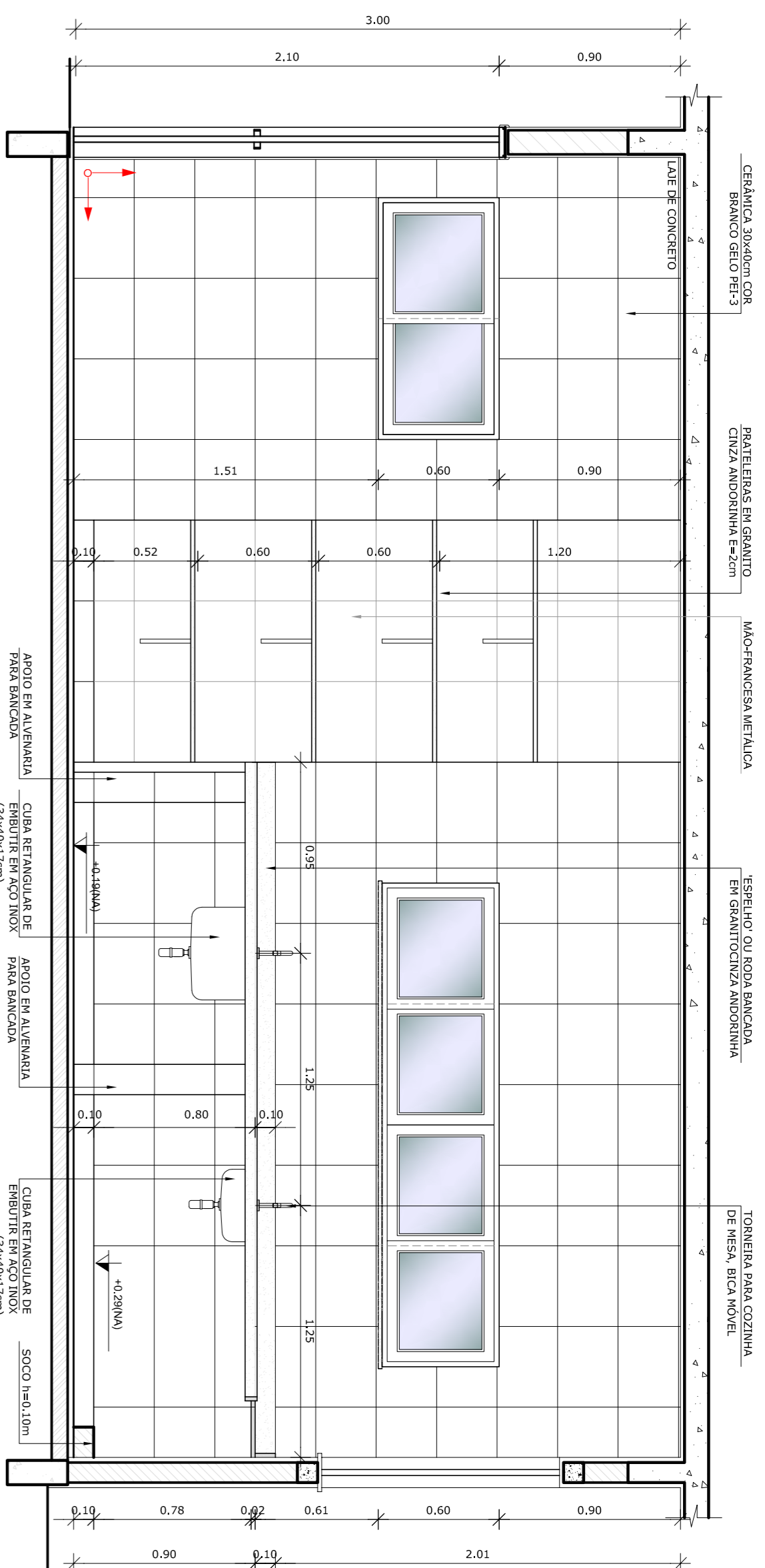
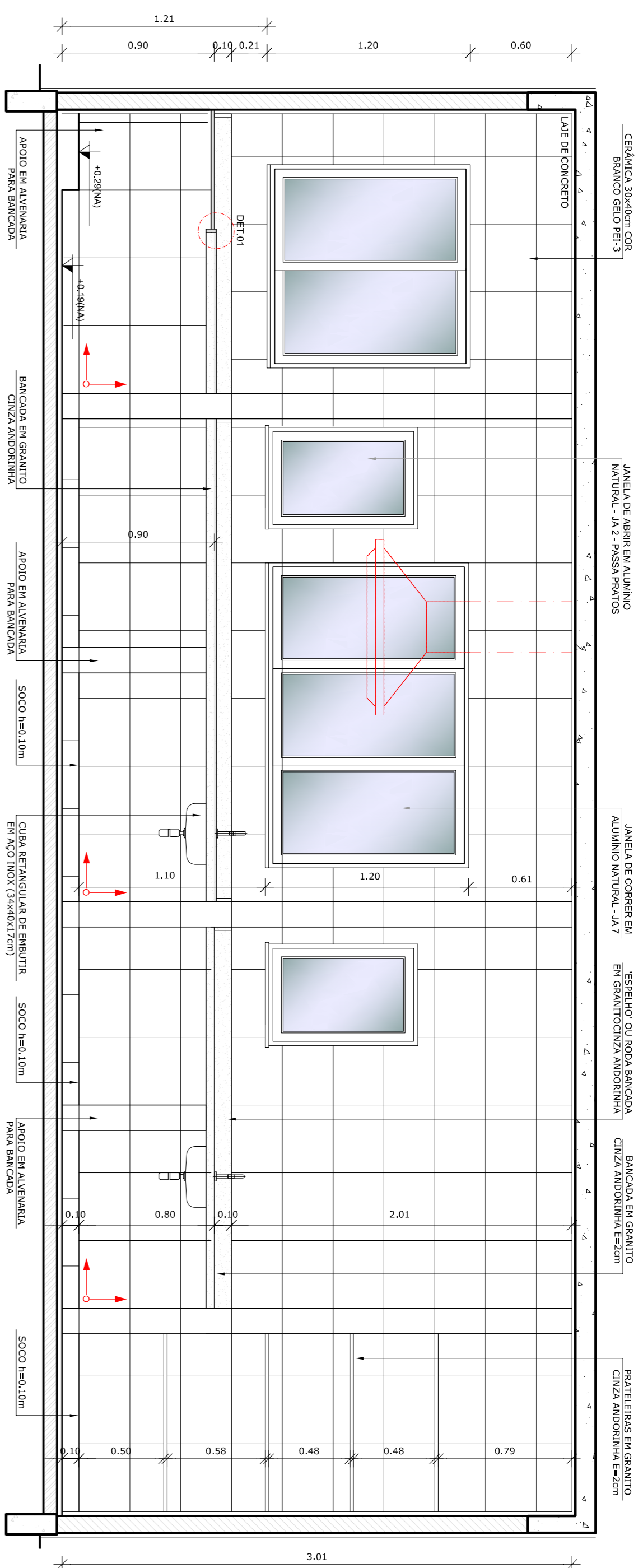

3 AMPLIAÇÃO LACTÁRIO
ESCALA 1:25

1 AMPLIAÇÃO COZINHA
ESCALA 1:25

2 AMPLIAÇÃO BUFFET E LAVATORIO REFEITÓRIO
ESCALA 1:25

PROJETO PADRÃO - FNDE

PROPRIETÁRIO:	ENERGECO
MUNICÍPIO - UF:	PROPRIETÁRIO
RESP. TÉCNICO	CREA
AUTOR DO PROJETO	CAU
DIFLO	CREA

PROGRAMA PROINFÂNCIA - PROJETO TIPO B		ARQ	
PROJETO DE ARQUITETURA			
CONGREGAÇÃO	COEST - Coordenação Geral de Infraestrutura Educacional	AMPLIAÇÃO BLOCO DE SERVIÇOS	AMPLIAÇÃO COZINHA, LACTÁRIO E BUFFET
REVISÃO	R.00	ESCALA	INDICAÇÃO
PROJANTO	A1 (PROJ.05/24)	DATA EMISSÃO	NOVEMBRO 2012
		PRONOME	24/36

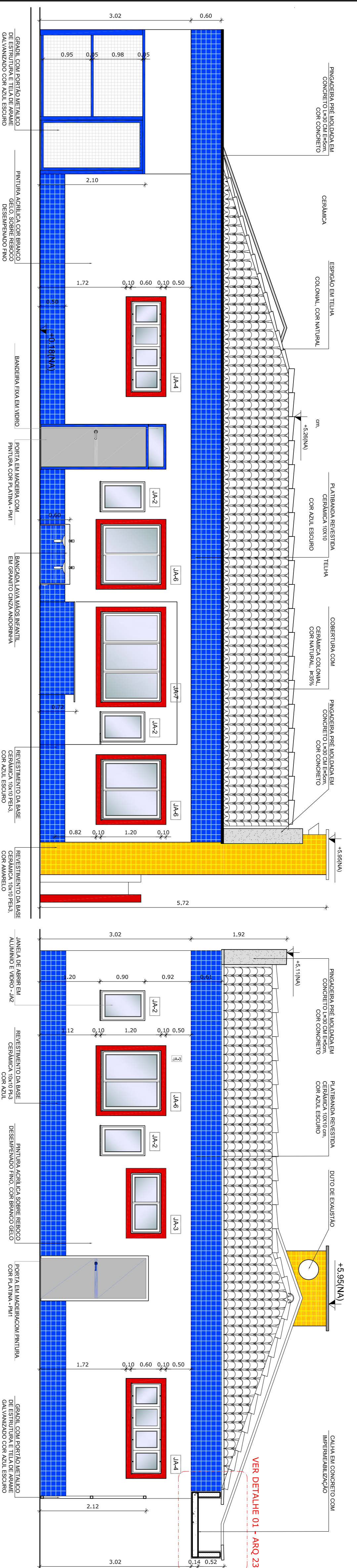

NOTAS

- DIMENSÕES EM METROS;
- COTAS DE NÍVEL EM METROS;
- VERIFICAR POSIÇÃO EXATA DOS PILARES NO PROJETO ESTRUTURAL;
- EM CASO DE CONFLITO ENTRE OS DESENHOS DO PROJETO GEOMÉTRICO E O CADRÃO DE ESPECIFICAÇÕES, PREVALECE A INFORMAÇÃO CONTIDA NOS DESENHOS;
- EM CASO DE CONFLITO DE INFORMAÇÕES ENTRE AS DIMENSÕES DESENHADAS E AS DIMENSÕES INDICADAS NAS COTAS E NÍVEIS, PREVALECE A INFORMAÇÃO CONTIDA NAS INDICAÇÕES DE COTAS E NÍVEIS;
- ALTERAÇÕES NESSE PROJETO SOMENTE COM AUTORIZAÇÃO EXPRESSA DO FNDE

REFERÊNCIAS:

- MEMORIAL DESCRITIVO DO PROJETO;
- ESPECIFICAÇÕES TÉCNICAS DO PROJETO DE ARQUITETURA;
- PLANILHA DE QUANTITATIVOS;
- CADRÃO DE ENCARGOS

LEGENDA:

- INDICAÇÃO DE VISTAS
- INDICAÇÃO DE CORTES
- INDICAÇÃO DE FACHADAS
- INDICAÇÃO DE PORTAS E JANELAS
- INDICAÇÃO DE ELEMENTOS DE ESTRUTURA (BARRAS, COLUNAS E TUBOS)

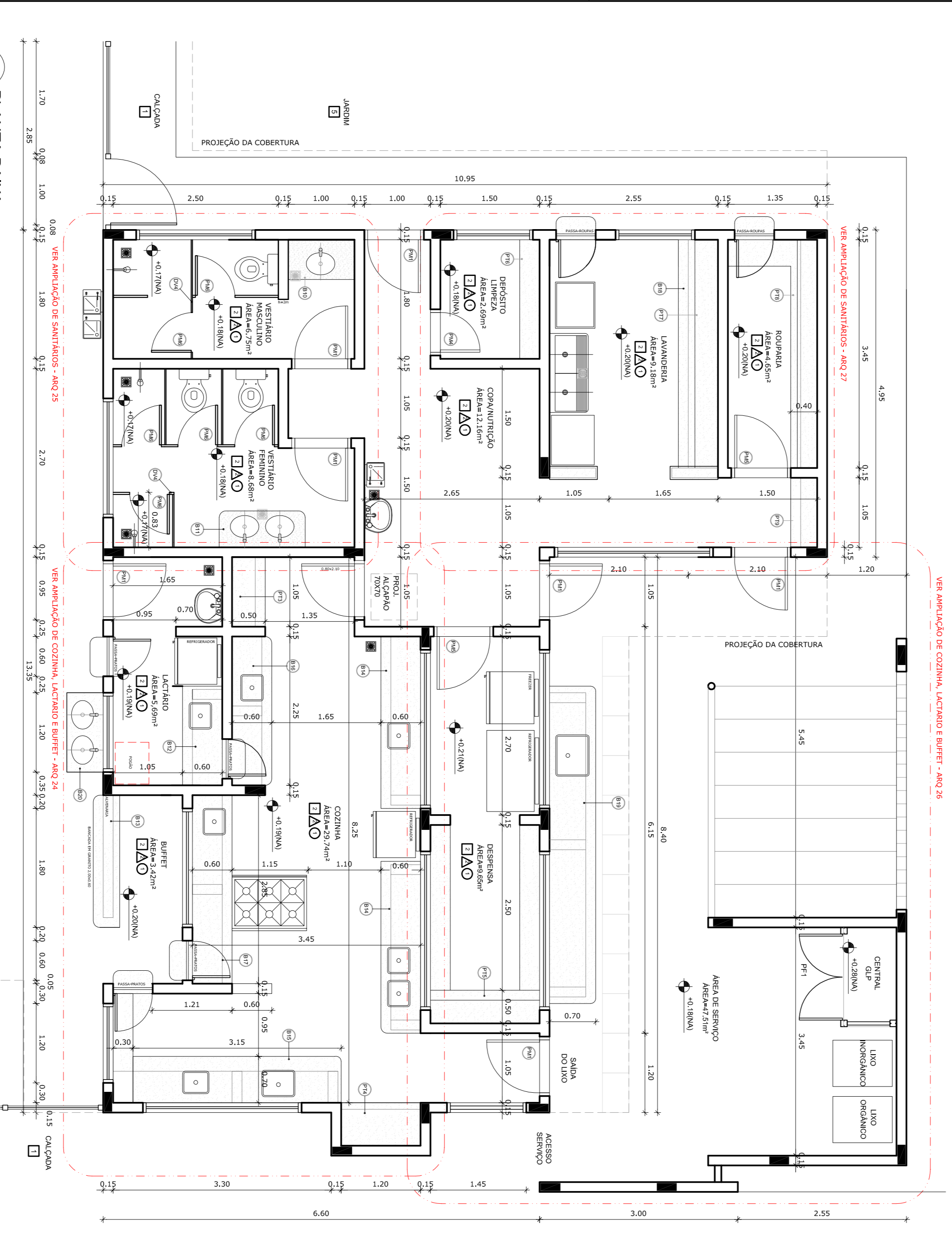

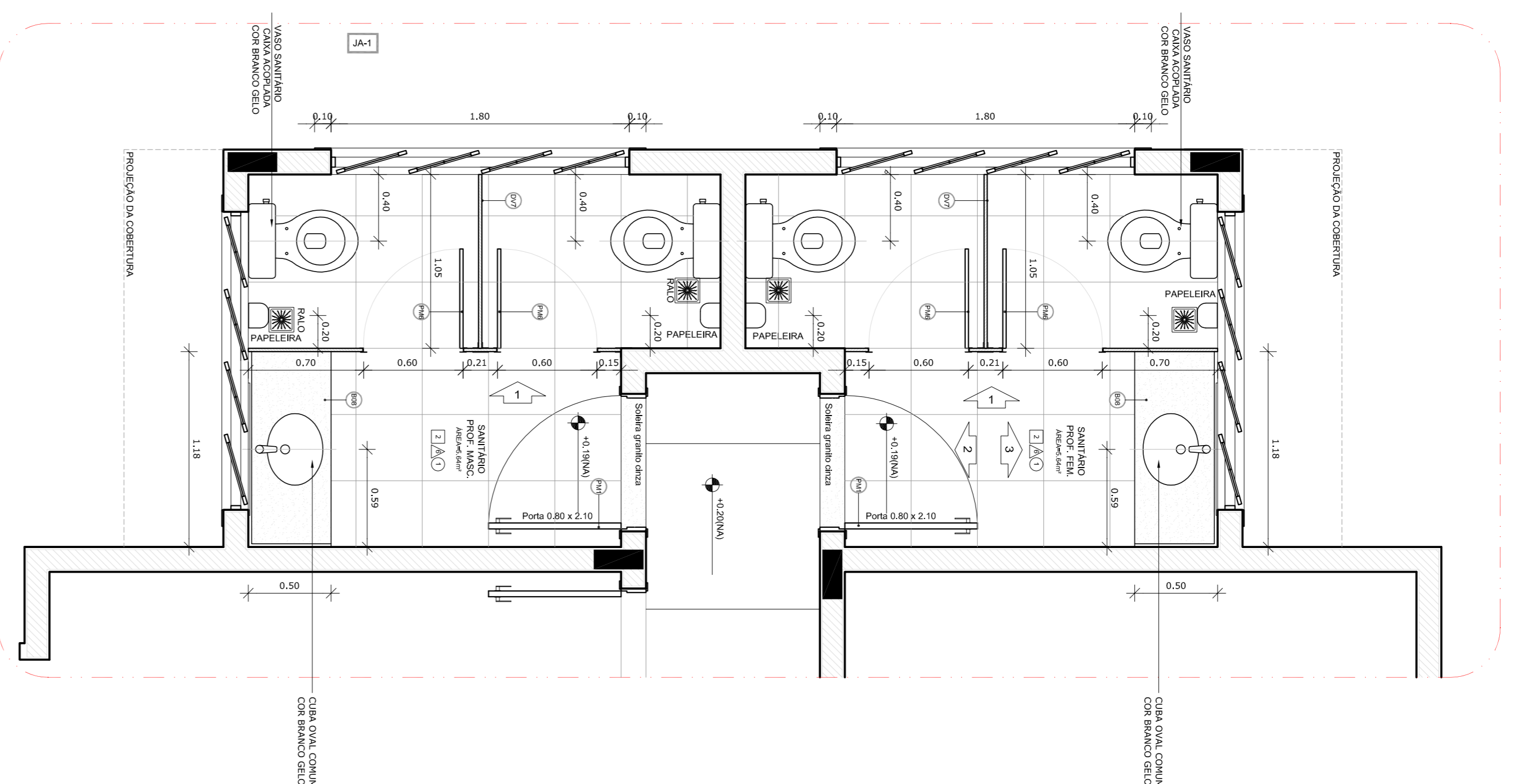

2 VISTA 01 - SANITÁRIOS
ESCALA 1/125

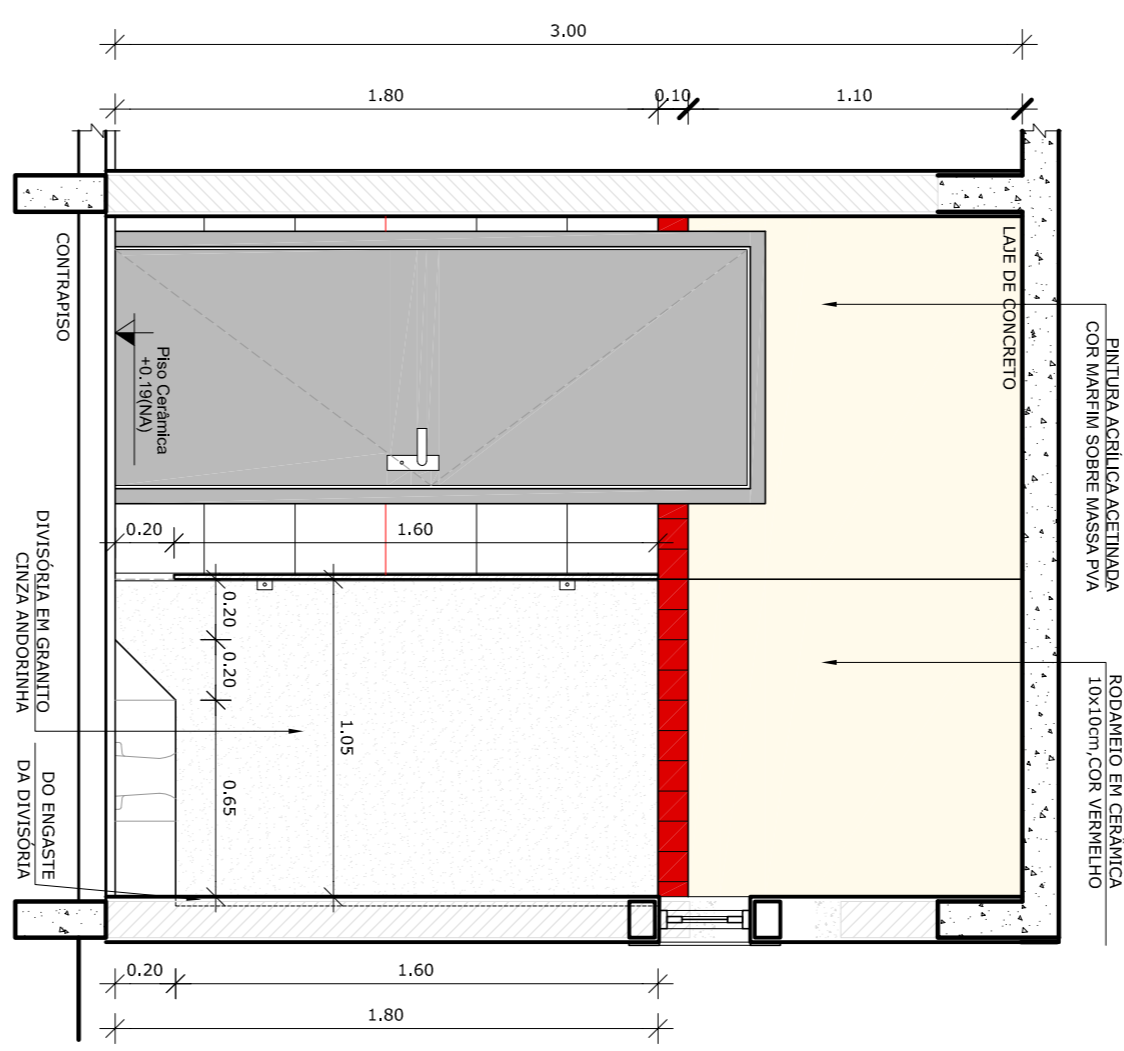
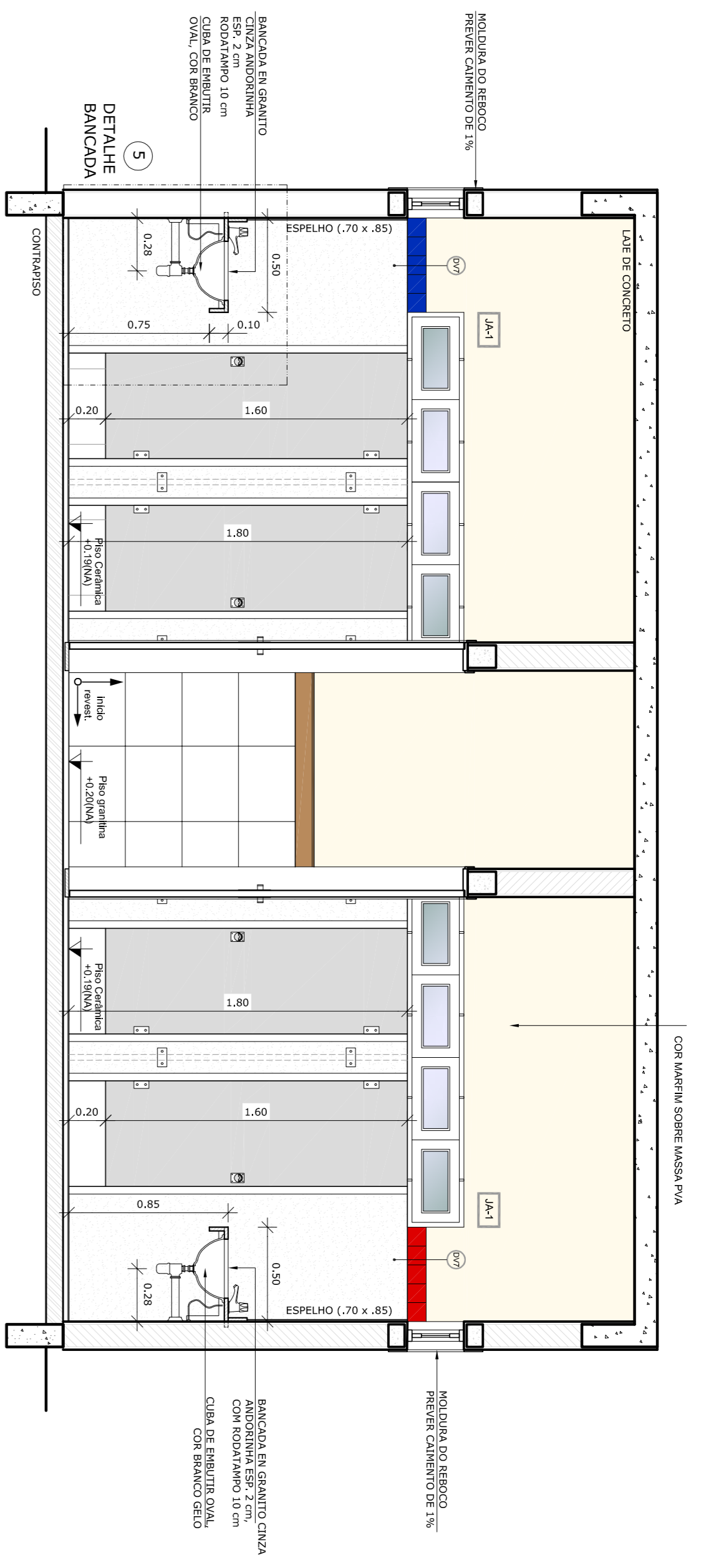

3 VISTA 02 - SANITÁRIOS
ESCALA 1/125

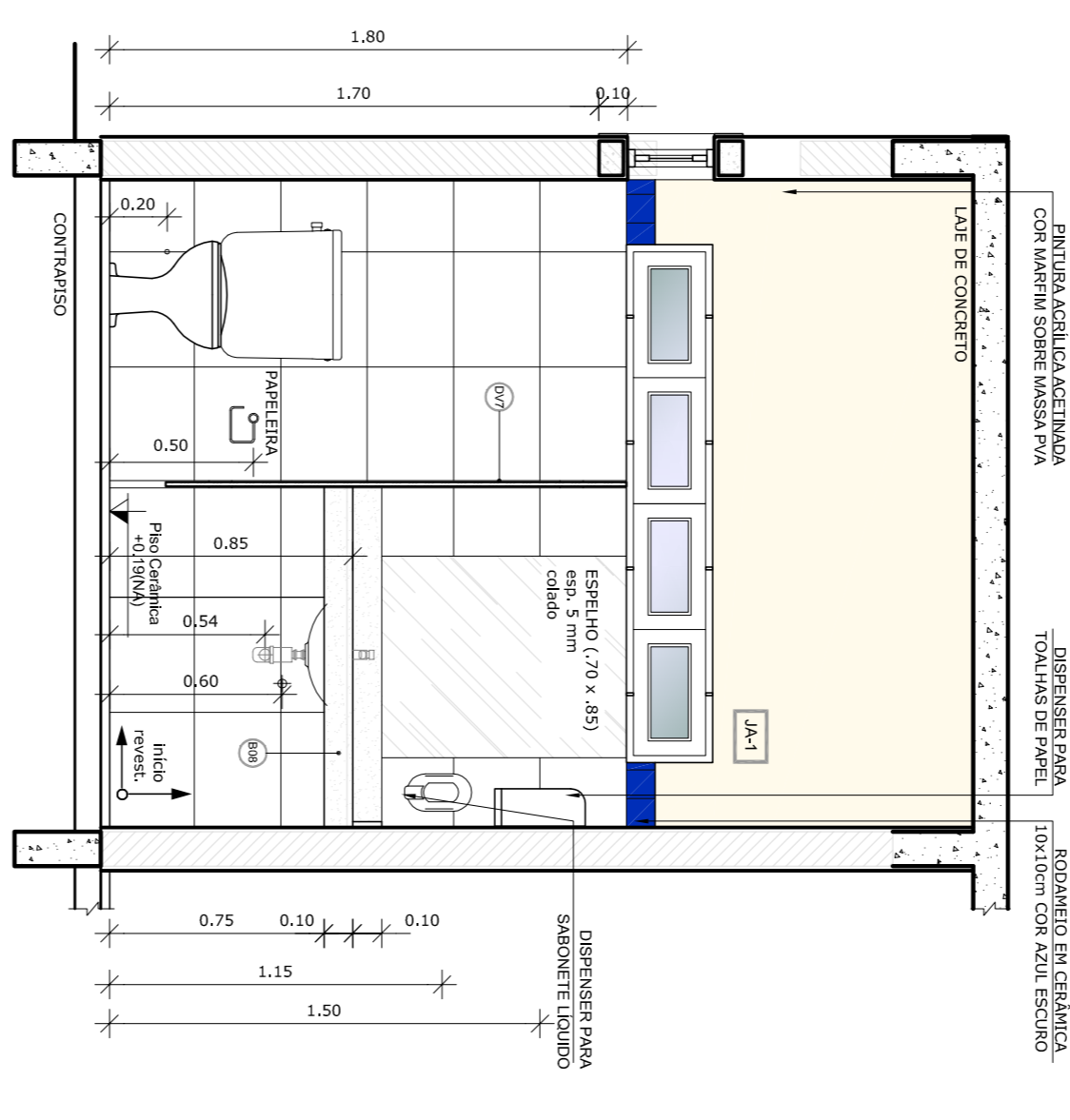

4 VISTA 03 - SANITÁRIOS
ESCALA 1/125

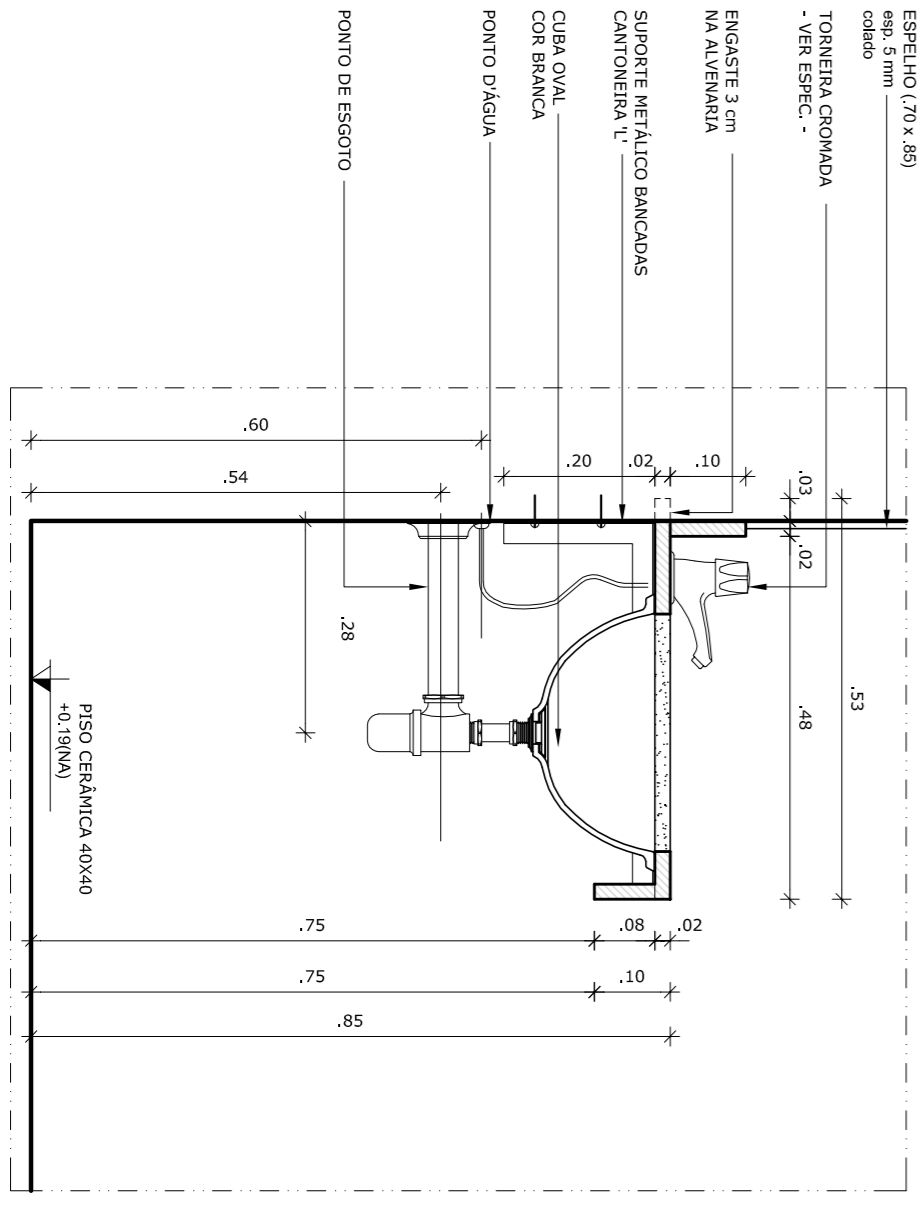

1 AMPLIAÇÃO SANITÁRIOS
ESCALA 1/25

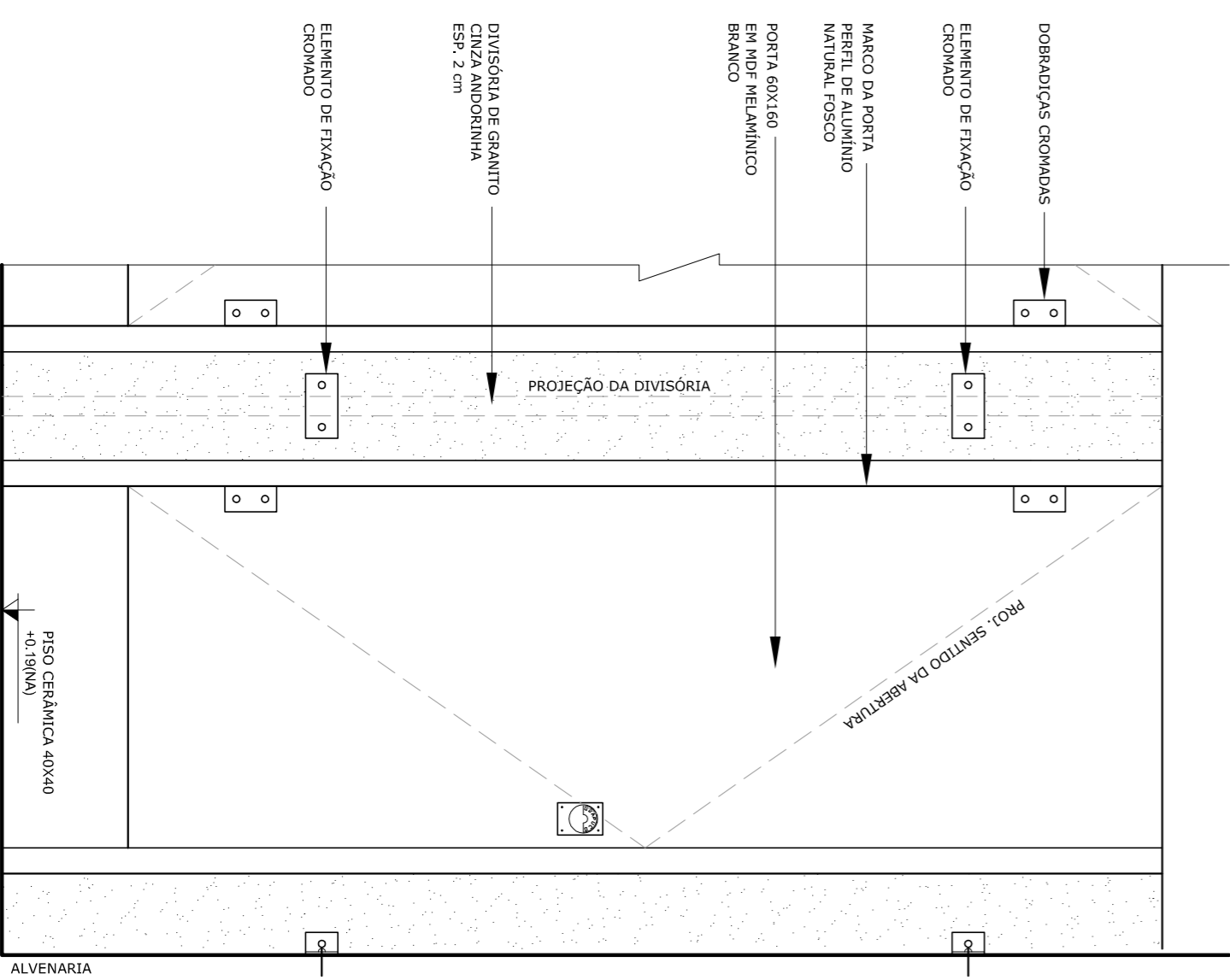

6 DETALHE DIVISÓRIAS - SANITÁRIOS
ESCALA 1/10

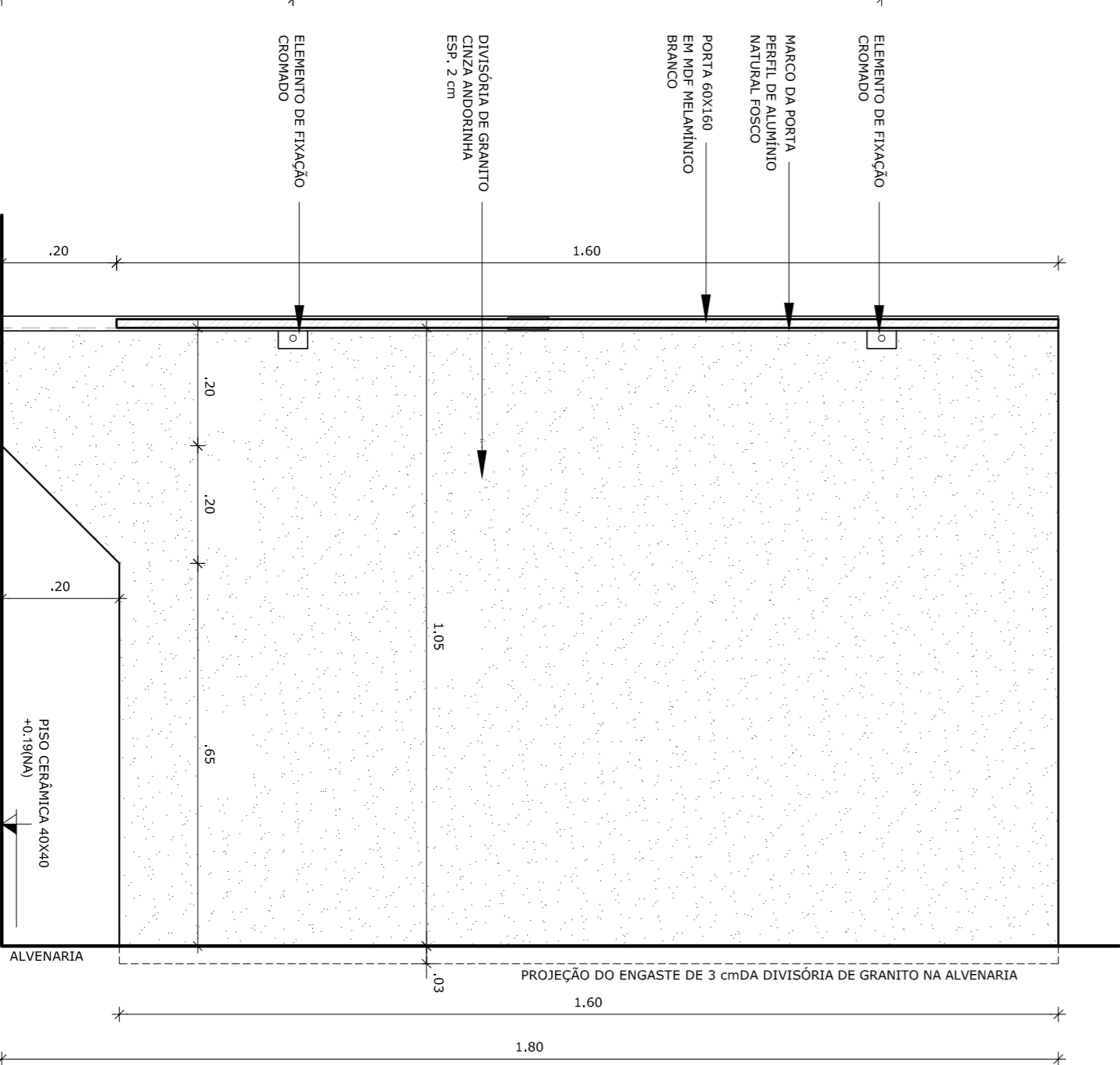

- NOTAS**
- DIMENSÕES EM METROS;
 - COTAS DE NÍVEL EM METROS;
 - VERIFICAR POSIÇÃO EXATA DOS PILARES NO PROJETO ESTRUTURAL;
 - VERIFICAR POSIÇÃO EXATA DAS PORTAS E JANELAS EM DETALHAMENTO;
 - ELABORAR PLANILHAS DE INFORMAÇÕES ENTRE O PROJETO GEOMÉTRICO E O CADERNO DE ESPECIFICAÇÕES, PREVALER DE INFORMAÇÕES ENTRE OS DESENHOS;
 - EM CASO DE CONFLITO DE INFORMAÇÕES ENTRE AS DIMENSÕES DESENHADAS E AS INDICAÇÕES DE COTAS E NÍVEIS, PREVALER A INFORMAÇÃO CONTIDA NAS INDICAÇÕES DE COTAS E NÍVEIS;
 - ALTERAÇÕES NESSE PROJETO SOMENTE COM AUTORIZAÇÃO EXPRESSA DO FNDE
- REFERÊNCIAS:**
- MEMORIAL DESCRITIVO DO PROJETO;
 - ESPECIFICAÇÕES TÉCNICAS DO PROJETO DE ARQUITETURA;
 - PLANILHA DE QUANTITATIVOS;
 - CADERNO DE ENCARGOS

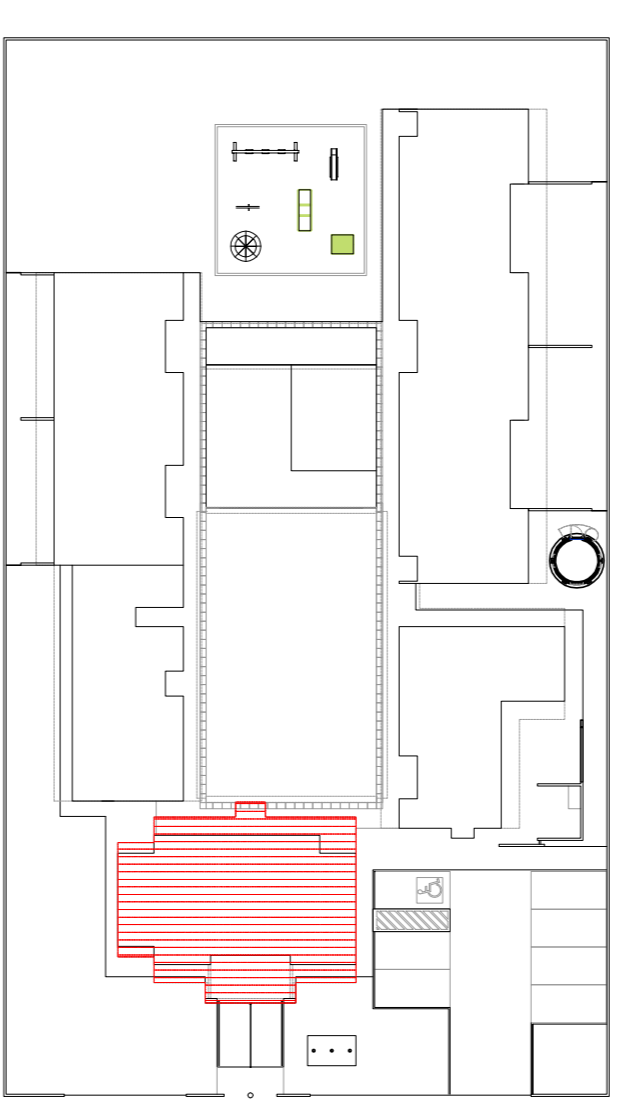

CROQUI DE REFERÊNCIA
ESCALA 1/500

PROJETO PADRÃO - FNDE			
PROJETO PADRÃO - FNDE			
PROPRIETÁRIO:	MUNICÍPIO - UF:		
ENDEREÇO:	MUNICÍPIO - UF:		
PROPRIETÁRIO	CREA	RA	
RESP. TÉCNICO	CREA		
AUTOR DO PROJETO	CAU		
DIFLO		CREA	
OBSERVAÇÕES:			
<p>PROGRAMA PROINFÂNCIA - PROJETO TIPO B</p> <p>PROJETO DE ARQUITETURA</p> <p>AMPLIAÇÃO BLOCO ADMINISTRATIVO</p> <p>AMPLIAÇÃO SANITÁRIOS</p> <p>ARQ</p> <p>22/36</p>			
COSEQUAÇÃO	ESCALA	INDICAÇÃO	PRONUNÇA
CGEST - Coordenação Geral de Infraestrutura Educacional	R.00	NOVEMBRO/2012	22/36
FORMATO	INDICAÇÃO	NOVEMBRO/2012	22/36

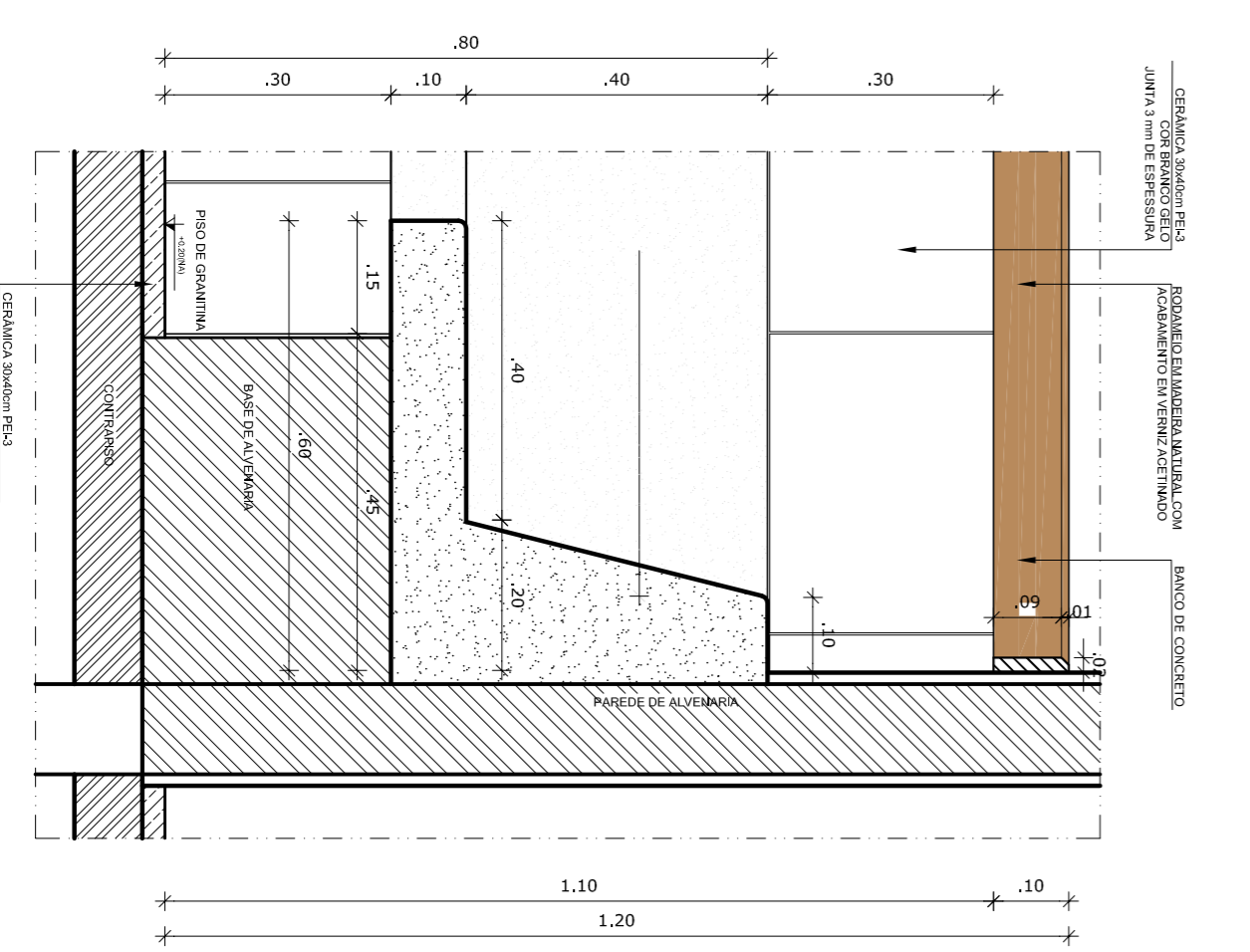
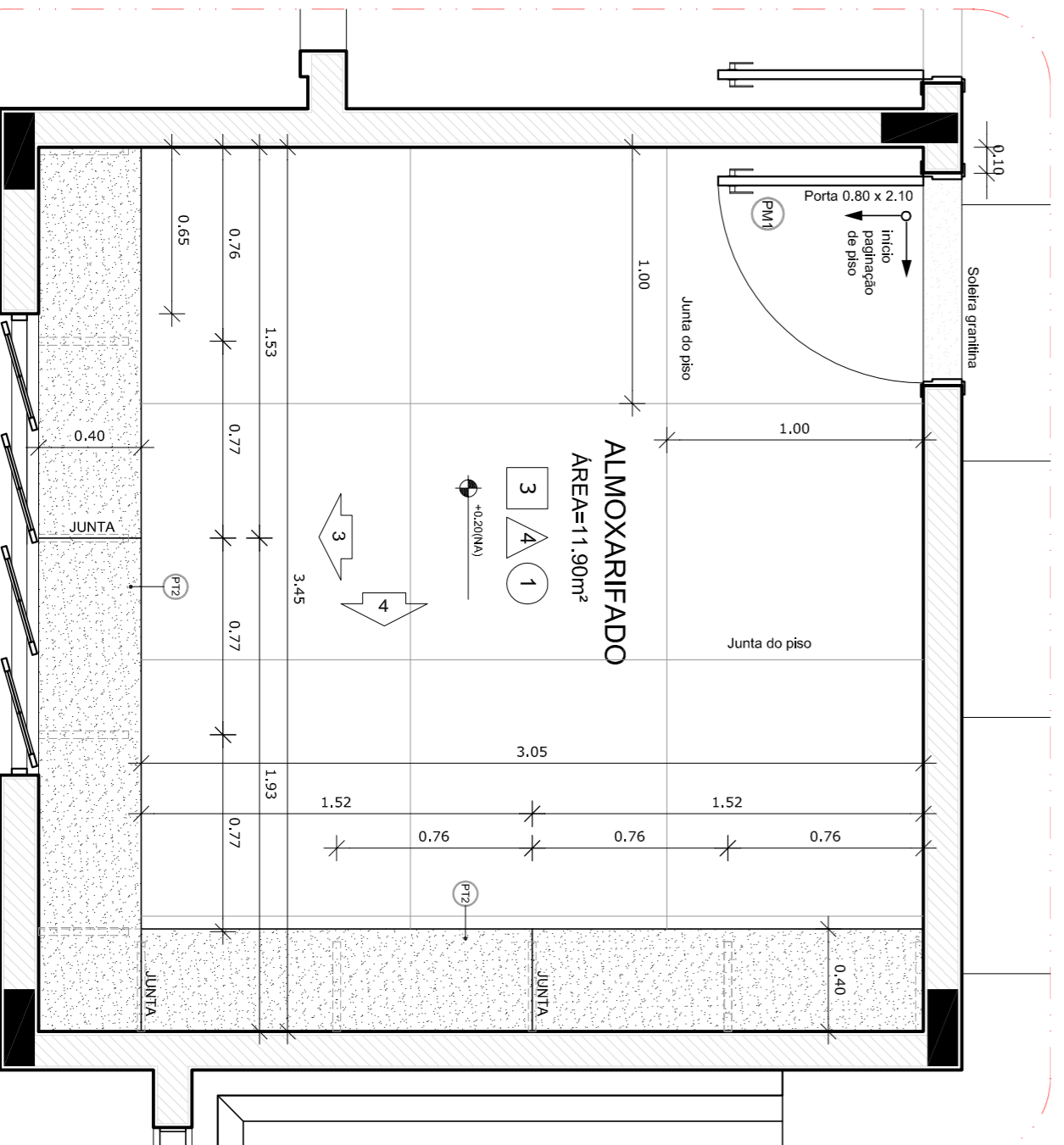
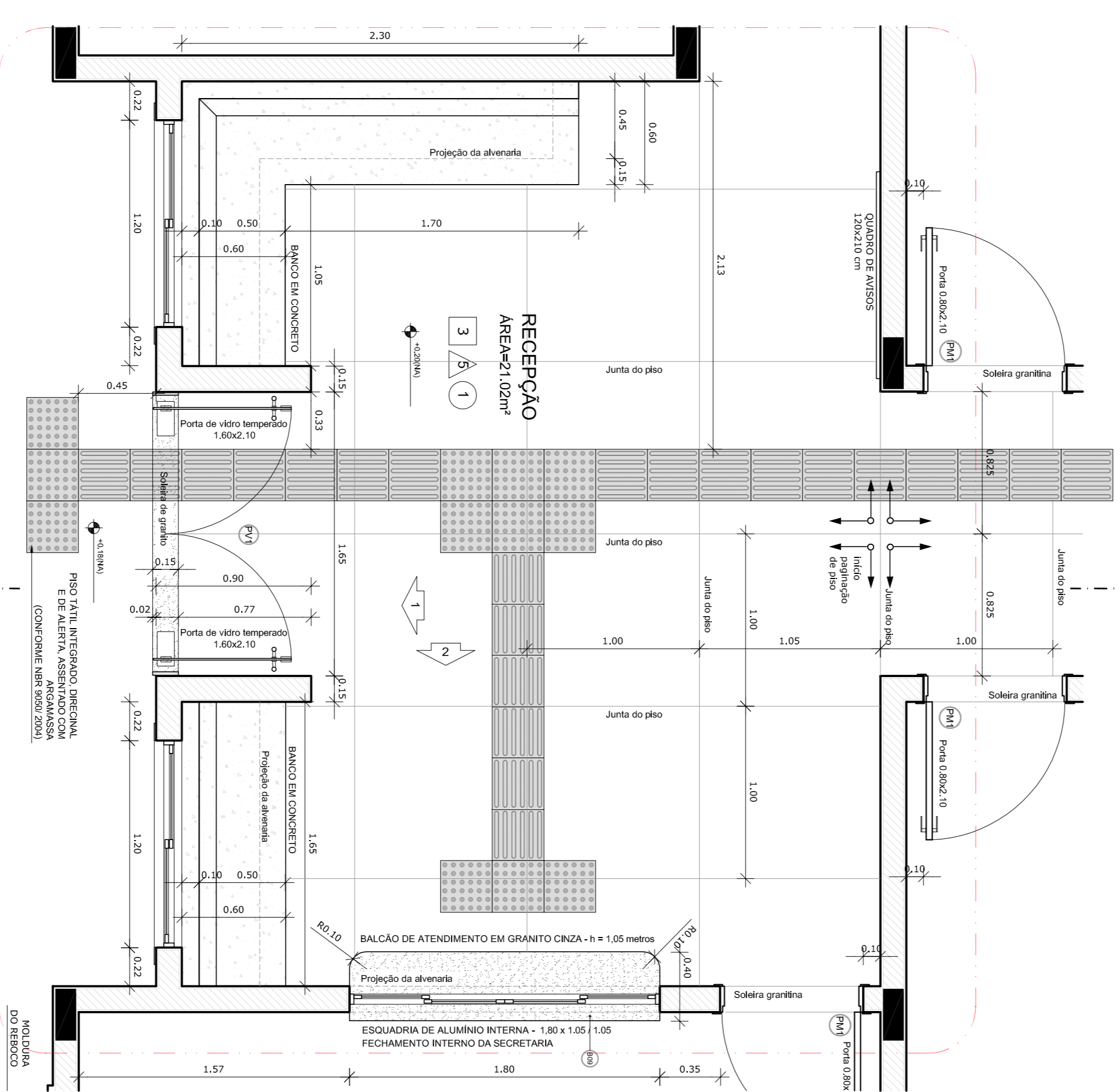
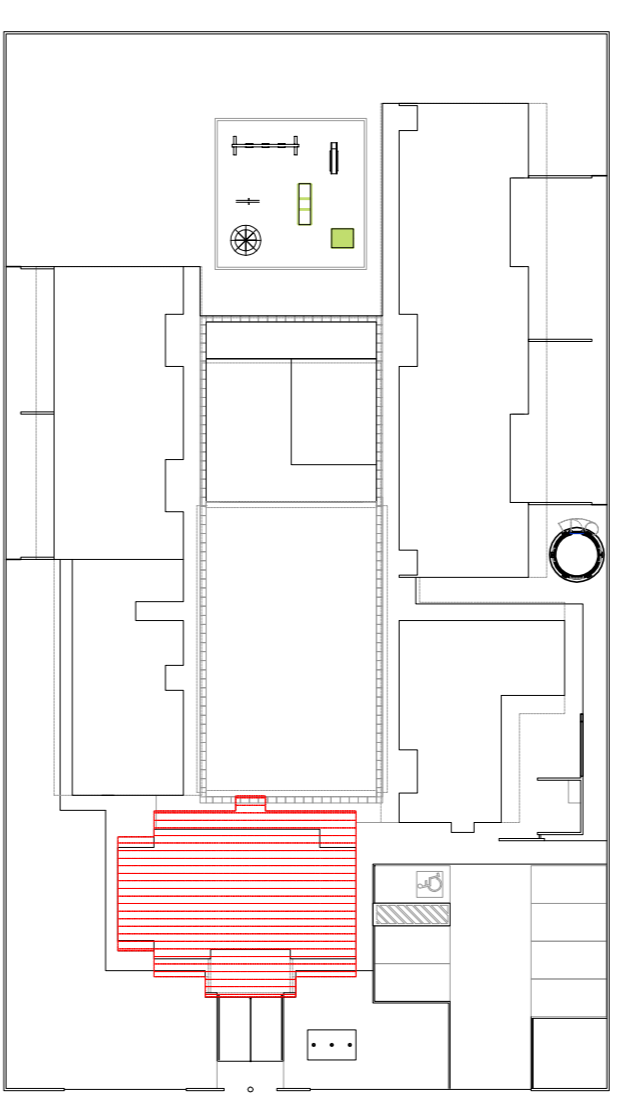
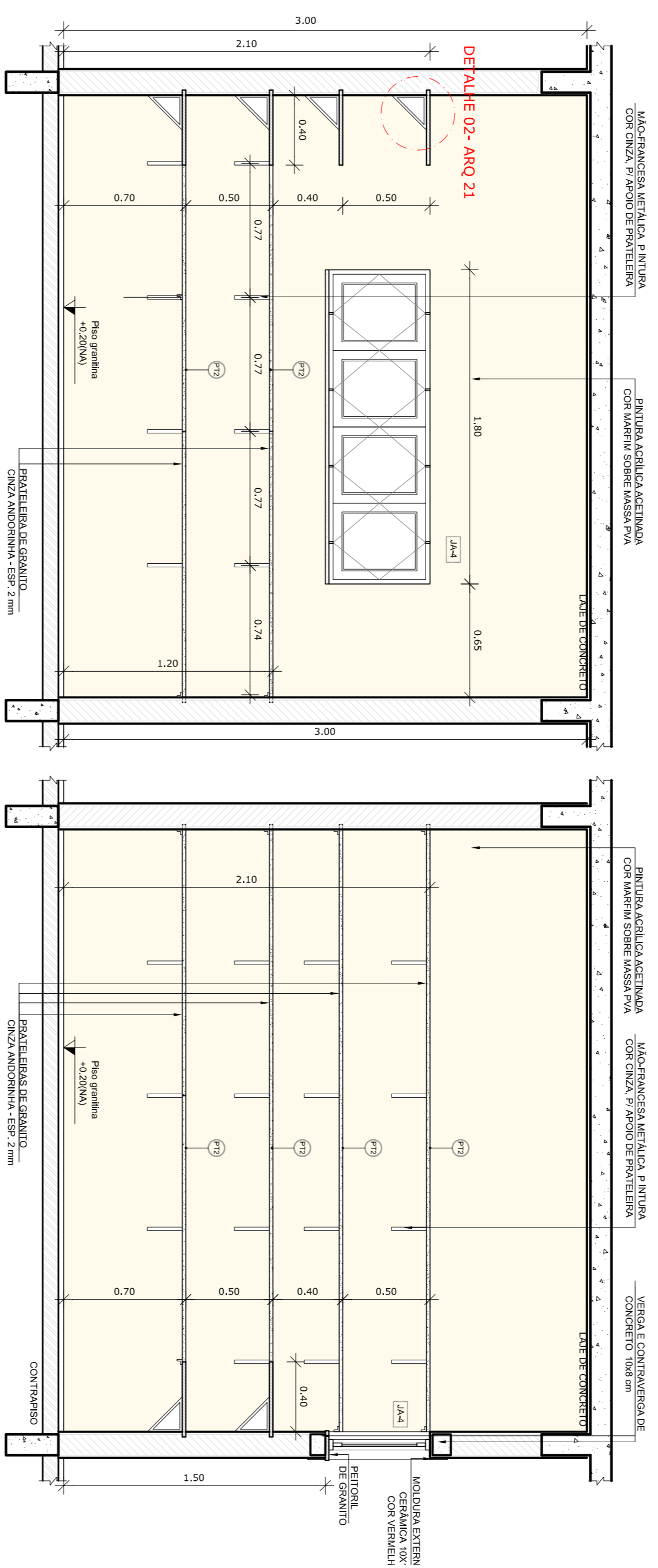
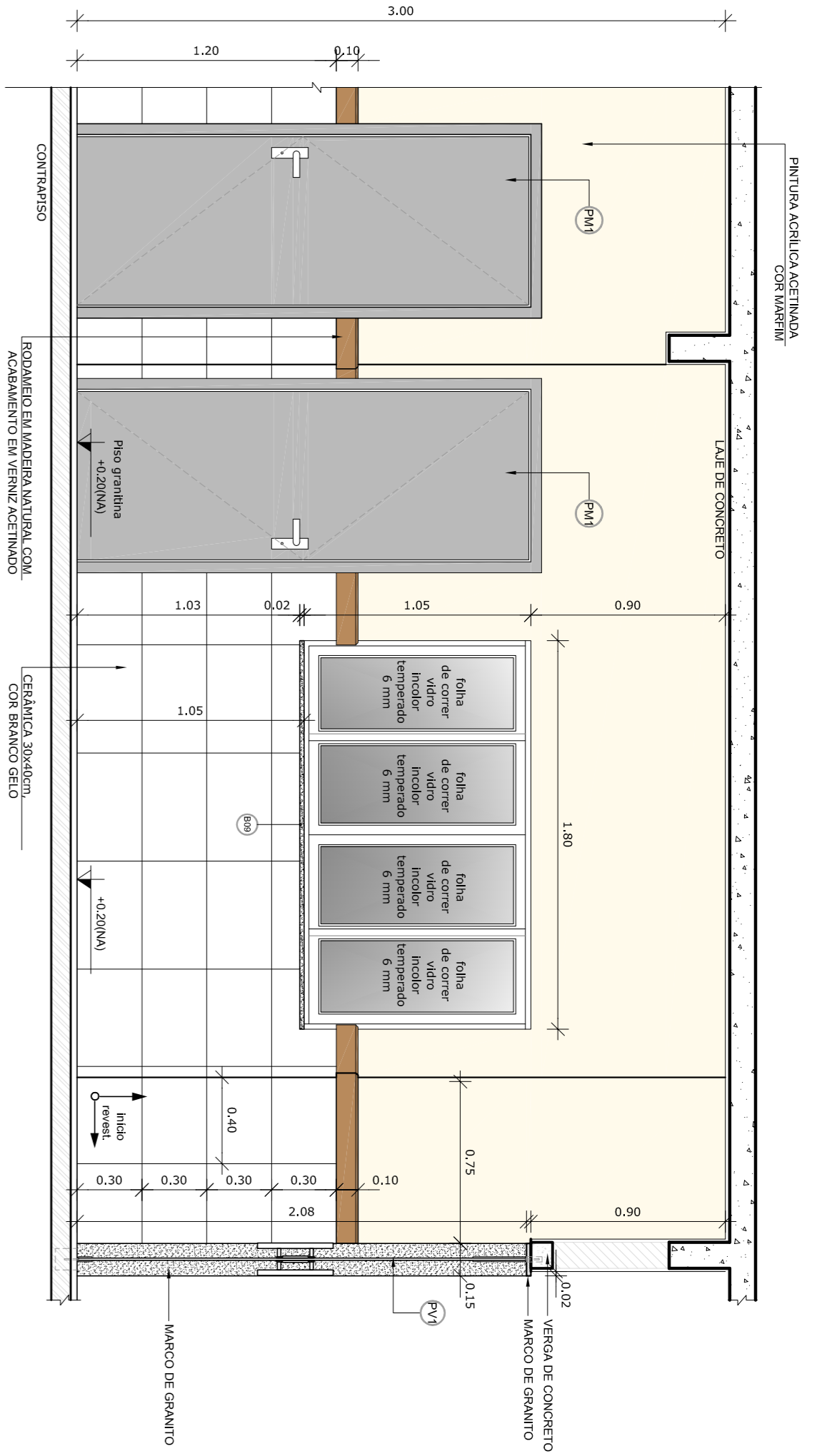
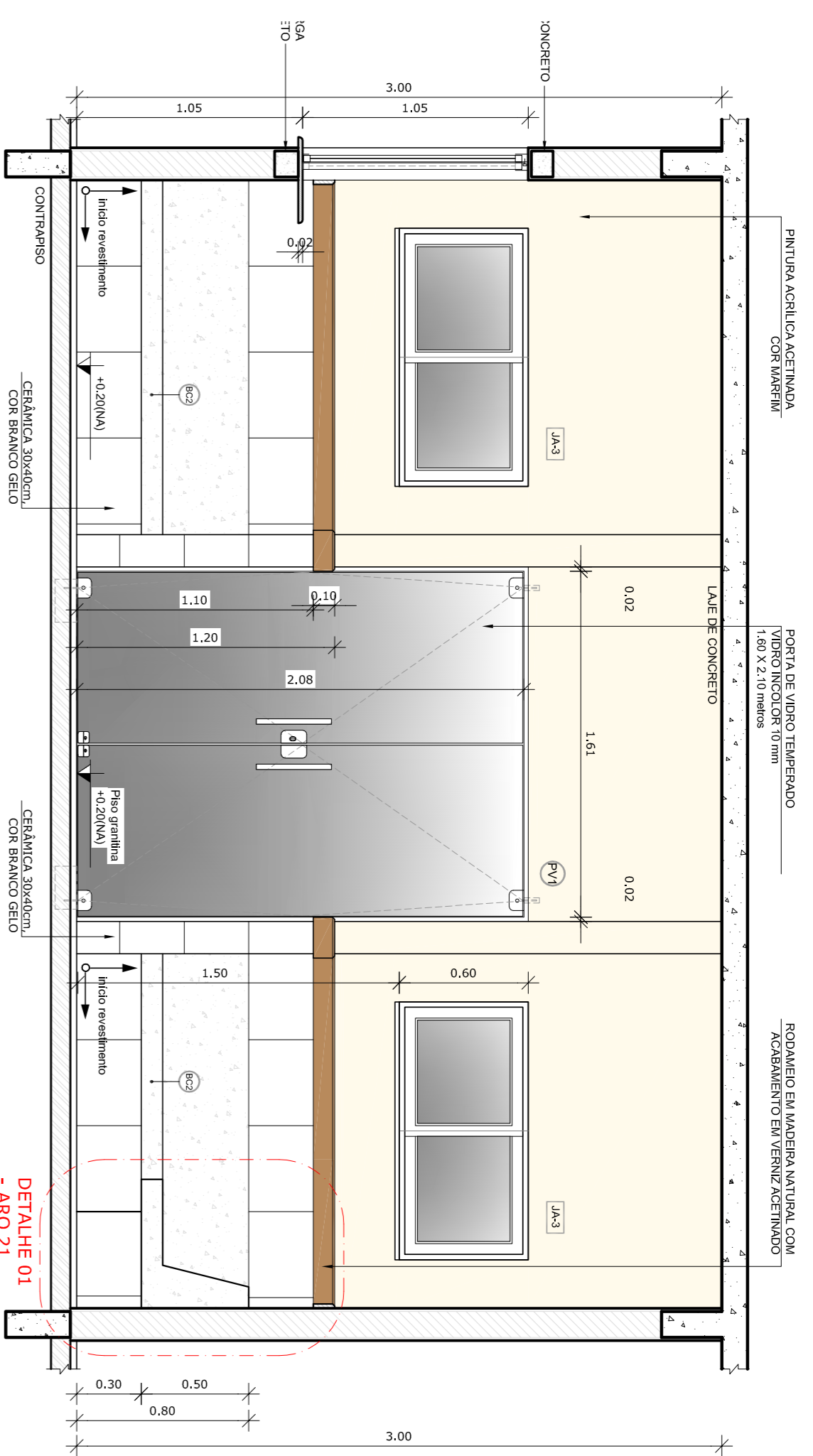

- NOTAS**
- DIMENSÕES EM METROS;
 - COLAS DE NÍVEL EM METROS;
 - VERIFICAR POSIÇÃO EXATA DOS PILARES NO PROJETO ESTRUTURAL;
 - VERIFICAR POSIÇÃO EXATA DOS PILARES ENTRE OS PONTOS DE DETALHAMENTO;
 - EM CASO DE CONFLITO DE FORNECIMENTOS ENTRE O PROJETO GEOMÉTRICO E O CADERNO DE ESPECIFICAÇÕES, PREVALERÁ A INFORMAÇÃO CONTIDA NOS DESENHOS;
 - EM CASO DE CONFLITO DE INFORMAÇÕES ENTRE AS DIMENSÕES DESenhADAS E AS DIMENSÕES INDICADAS NAS COTAS E NÍVEIS, PREVALERÁ A INFORMAÇÃO CONTIDA NAS INDICAÇÕES DE COTAS E NÍVEIS;
 - ALTERAÇÕES NESTE PROJETO SOMENTE COM AUTORIZAÇÃO EXPRESSA DO FNDE
- REFERÊNCIAS:**
- MEMORIAL DESCRITIVO DO PROJETO;
 - ESPECIFICAÇÕES TÉCNICAS DO PROJETO DE ARQUITETURA;
 - PLANILHA DE QUANTITATIVOS;
 - CADERNO DE ENCARGOS

LEGENDA:

	INDICAÇÃO NÍVEL PLANTA E CORTE		INDICAÇÃO DE VISTAS
	INDICAÇÃO DE CORTES E SECCÃO		ESPECIFICAÇÕES DE MATERIAIS
	INDICAÇÃO DE PORTAS E JANELAS		INDICAÇÃO DE EXOS
	INDICAÇÃO DE ELEMENTOS (BANCOS, BANHEIROS E T.I.S)		

2 CROQUI DE REFERENCIA
ESCALA 1/500

PROJETO PADRÃO - FNDE



PROPRIETÁRIO:	
ENERGECO:	
MUNICÍPIO - UF:	
PROPRIETÁRIO	CREA
RESP. TÉCNICO	CREA
AUTOR DO PROJETO	CAU
DIFEO	CREA
OBSERVAÇÕES:	
PROGRAMA PROINFÂNCIA - PROJETO TIPO B	
PROJETO DE ARQUITETURA	
CONSERVADO	AMPLIAÇÃO BLOCO ADMINISTRATIVO
CGEST - Coordenação Geral de Infraestrutura Educacional	AMPLIAÇÃO RECEPÇÃO, ALMOXARIFADO E DETALHES
FORMATO	ARQ
REVISÃO	ESCALA
R.00	INDICAÇÃO
PROJETO	DATA EMISSÃO
A1 (06/05/2019)	NOVEMBRO 2012
	PRONCHA
	21/36

