

**LEGENDA DE PONTOS**

	UNIDADE EVAPORADORA H=2,20m - CX. 4'x4'
	UNIDADE CONDENSADORA H=2,20m - CX. 4'x4'
	TOMADA ALTA A. 2.10 DO PISO.
	CX. 15X15X15cm
	PREVISÃO PARA AR CONDICIONADO

**NOTAS:**

- 1 - MATERIAL:  
- TUBULAÇÕES PARA INTERLIGAÇÃO DOS EQUIPAMENTOS;  
- COBRE PARA GAS  
- ELEI PRODUTO DE PVC PARA CONDULETE PARA ENERGIA.  
- TUBULAÇÃO PARA DRENO - PVC SOLDÁVEL DE 32 mm
- 2 - TRABALHAR ESTE PROJETO JUNTAMENTE COM O ELÉTRICO.
- 3 - SEGUIR ORIENTAÇÕES ESPECÍFICAS DO FABRICANTE.

MAQUINA	QUADRO	POTENCIA MAX	FIO P / 110	FIO P / 220	DIST. P / 110	DIST. P / 220
AC1	QD. 4	3.000 W	6,00 M²	4,00 M²	32A	25A
AC2	QD. 4	1.300 W	2,5 M²	4,00 M²	20A	20A
AC3	QD. 1	1.300 W	2,5 M²	4,00 M²	20A	20A
AC4	QD. 1	1.300 W	2,5 M²	4,00 M²	20A	20A
AC5 - PREVISAO	QD. 2	3.000 W	-	-	-	-
AC6 - PREVISAO	QD. 2	3.000 W	-	-	-	-
AC7 - PREVISAO	QD. 3	3.000 W	-	-	-	-
AC8 - PREVISAO	QD. 3	3.000 W	-	-	-	-

**PREFEITURA DE SANTAREM**  
 SECRETARIA MUNICIPAL DE EDUCAÇÃO  
 FUNDO NACIONAL DE DESENVOLVIMENTO DA EDUCAÇÃO - FNDE

**PROJETO PADRÃO - FNDE**

PROPRIETÁRIO: FUNDO NACIONAL DE DESENVOLVIMENTO DA EDUCAÇÃO - FNDE

ENDEREÇO: \_\_\_\_\_

MUNICÍPIO - UF: \_\_\_\_\_

PROPRIETÁRIO: \_\_\_\_\_

RESP. TÉCNICO: \_\_\_\_\_

AUTOR DO PROJETO: NATIÂN ARAON BIRENBALUM CREA: 4681-0/RIJ

DLFO: \_\_\_\_\_ CREA: \_\_\_\_\_

RA: \_\_\_\_\_

OBSERVAÇÕES: \_\_\_\_\_

**1 PLANTA BAIXA**

ESCALA 1/75

**PROGRAMA PROINFÂNCIA - PROJETO TIPO C**  
 PROJETO DE INSTALAÇÃO DE AR CONDICIONADO

COORDENAÇÃO: \_\_\_\_\_

CGEST - Coordenação Geral de Infraestrutura Educacional

PLANTA BAIXA E QUADRO

ESCALA: INICIAL

REVISÃO: R-00

DATA EMISSÃO: SETEMBRO/2012

PRONCA: 01/01





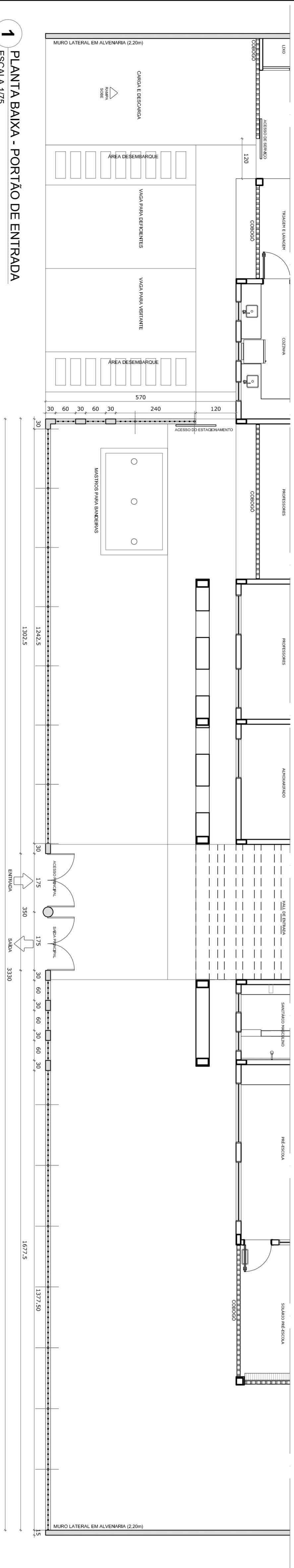

**1** PLANTA BAIXA - PORTÃO DE ENTRADA  
ESCALA 1/75

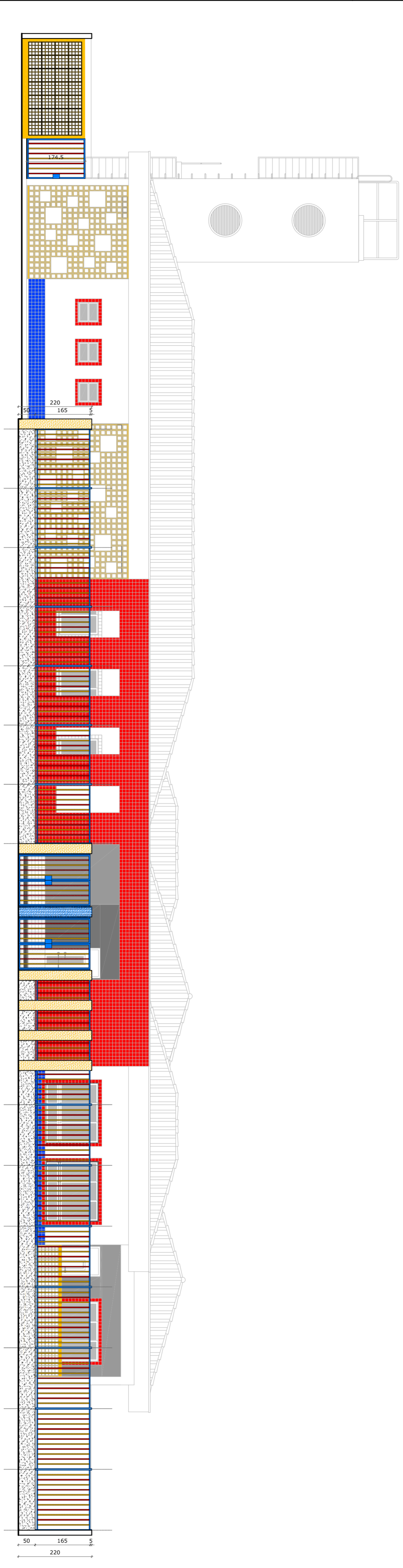

**2** VISTA - PORTÃO DE ENTRADA  
ESCALA 1/75

QUADRO GERAL DE ÁREAS	
ÁREA DO TERRENO: 35 metros x 45 metros =	1.575,00 m <sup>2</sup>
ÁREA OCUPADA:	791,26 m <sup>2</sup>
ÁREA CONSTRUIDA:	688,50 m <sup>2</sup>
TAXA DE OCUPAÇÃO:	49,6 %
COEFICIENTE DE APROVEITAMENTO:	0,42

NOTAS

- MEDIDAS EM CENTÍMETROS
- VERIFICAR OS DETALHES CONSTRUTIVOS PERTINENTES NO PROJETO DE DETALHAMENTO
- PARA ALTERAÇÃO DAS CORES INTERNAS DAS PAREDES CONSULTAR O GOVERNO DE ESTUDO DE CORES
- EM CASO DE CONFLITO DE INFORMAÇÕES ENTRE O PROJETO GRÁFICO E O GOVERNO DE ESTUDO DE CORES PREVALECE A INFORMAÇÃO CONTIDA NO DESENHO
- ALTERAÇÕES NESTE PROJETO DEVEM SER EM UNIFORMIDADE COM A PLANILHA DE PRESSÃO DO FINE

REFERÊNCIA:

- PLANILHA DE QUANTITATIVOS E TIPOLOGIA ESPECÍFICA DO PROJETO
- GOVERNO DE ENCARGOS
- MANUAL DE PROJETO
- ESTUDO DE CORES



### PROJETO PADRÃO - FINE

PROPRIETÁRIO: FUNDO NACIONAL DE DESENVOLVIMENTO DA EDUCAÇÃO - FINE

ENDEREÇO:

MUNICÍPIO - UF:

PROPRIETÁRIO

RESP. TÉCNICO

AUTOR DO PROJETO

DLFO

CREA	RA
CREA	RA

OBSERVAÇÕES:

**PROGRAMA PROINFÂNCIA - PROJETO TIPO C**  
**PROJETO DE ARQUITETURA**

COORDENAÇÃO			
CGEST - Coordenação Geral de Infraestrutura Educacional			
REVISÃO	ESCALA	DATA EMISSÃO	PRONCHIA
R-01	1/75	SETEMBRO/2012	14/31
R-02			
FORMATO - DESENHO			



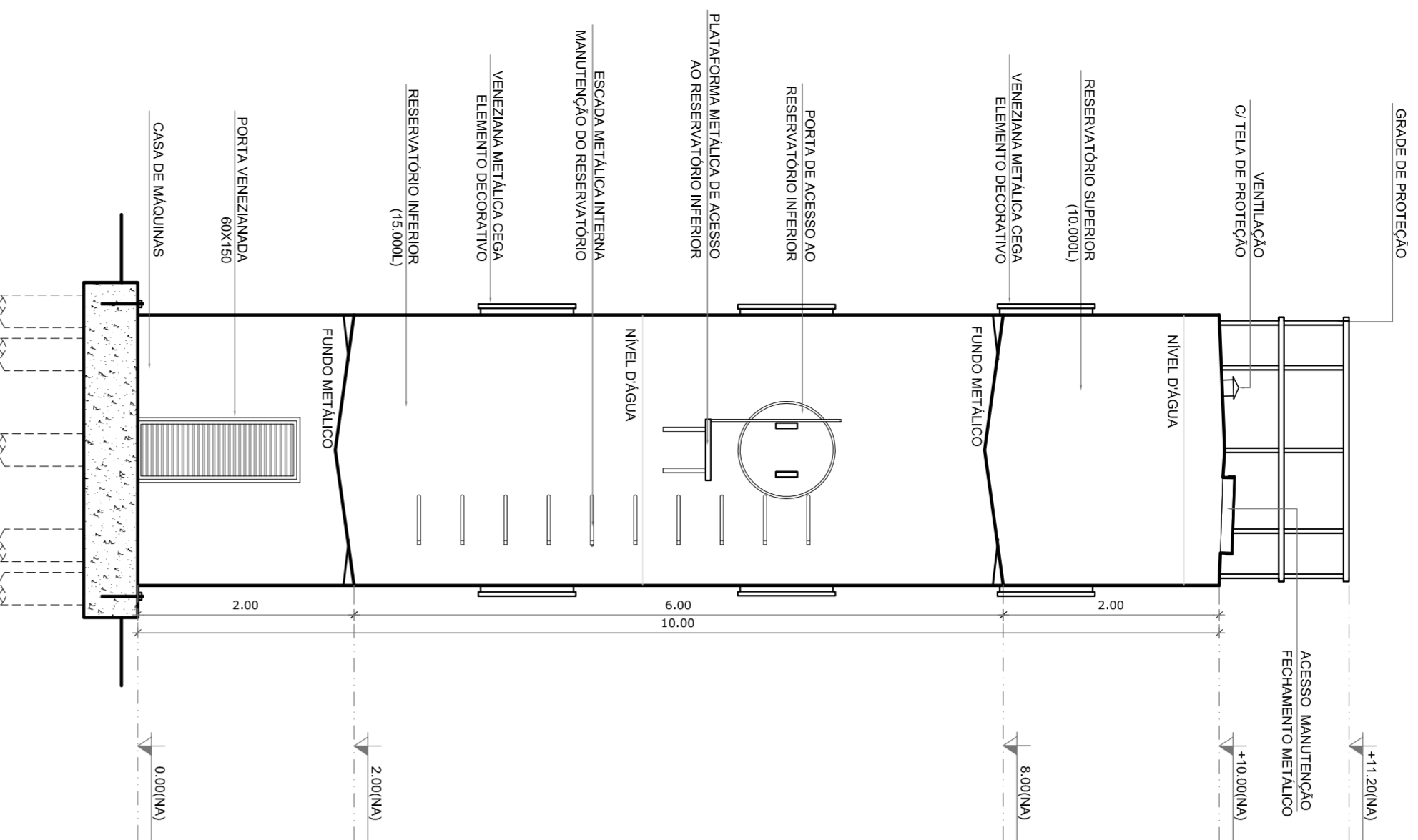

1 CORTE AA  
ESCALA 1/50

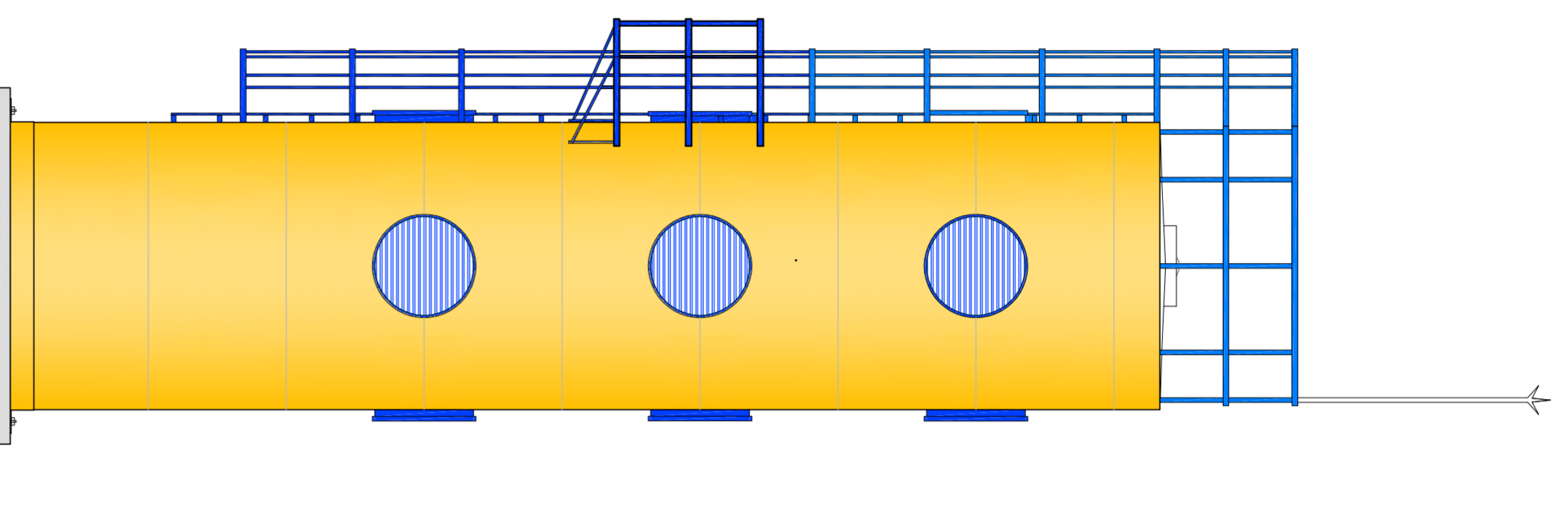

2 VISTA 1  
ESCALA 1/50

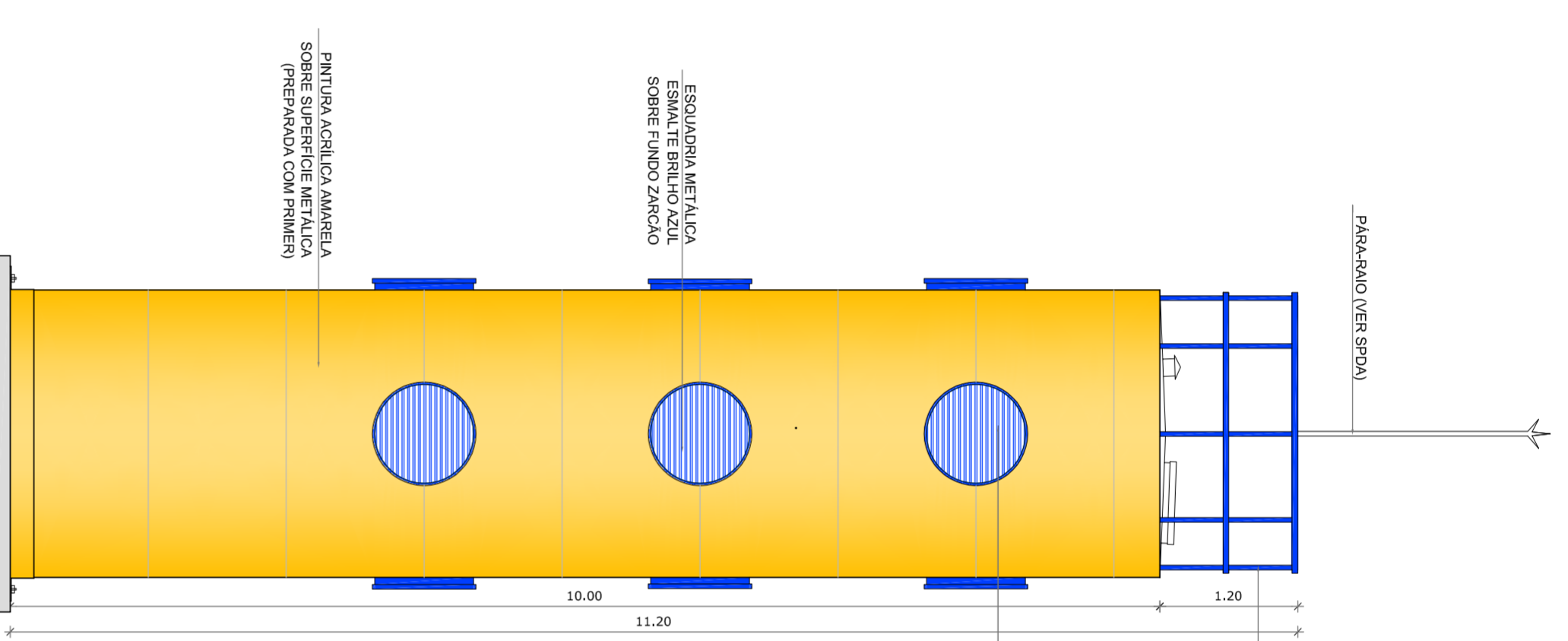

3 VISTA 2  
ESCALA 1/50

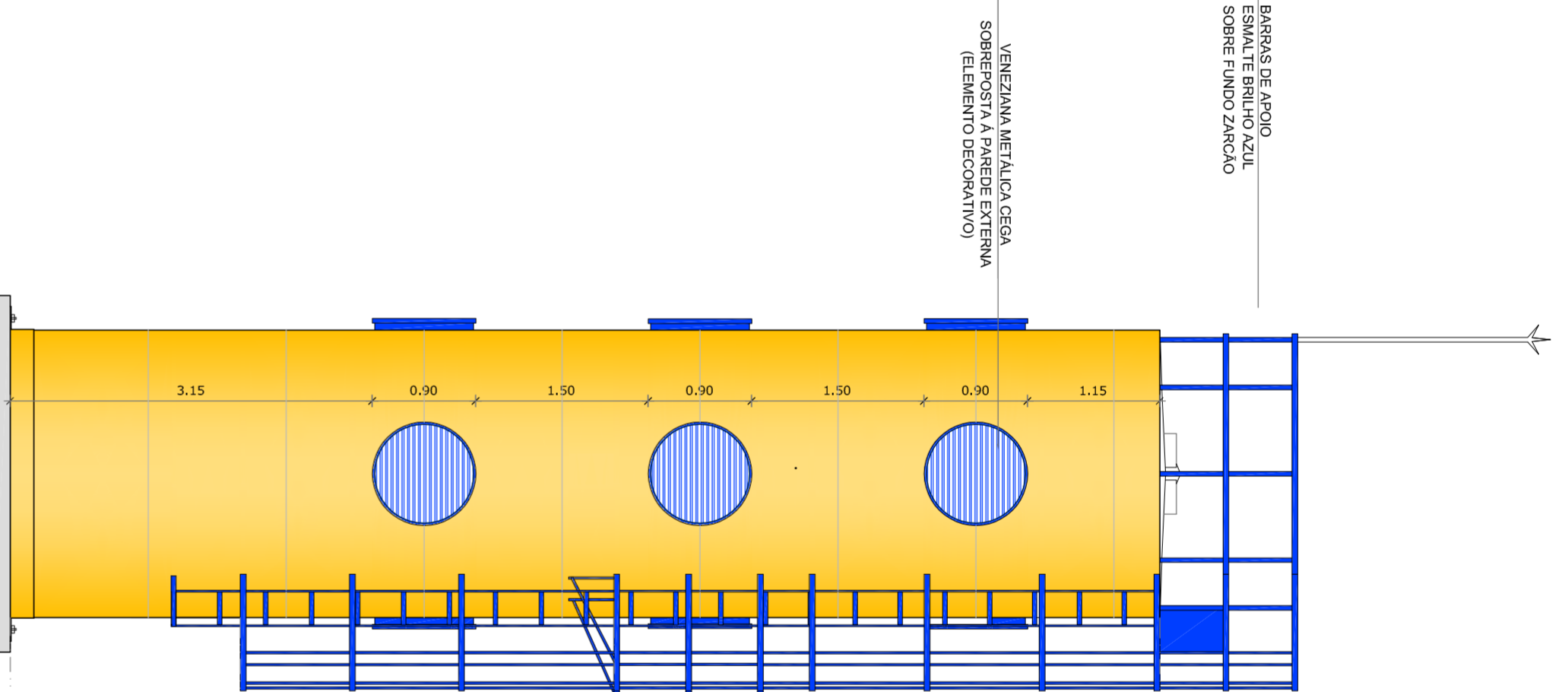

4 VISTA 3  
ESCALA 1/50

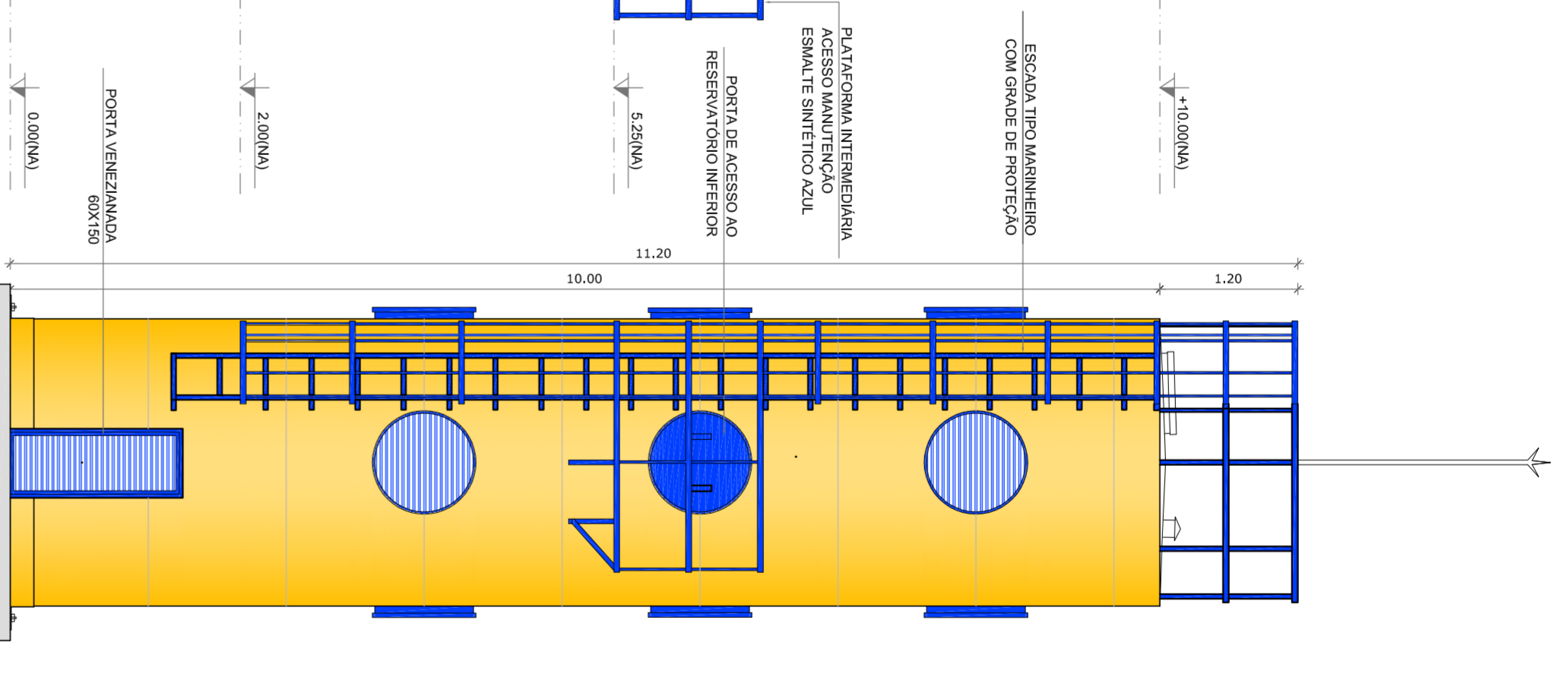

5 VISTA 4  
ESCALA 1/50

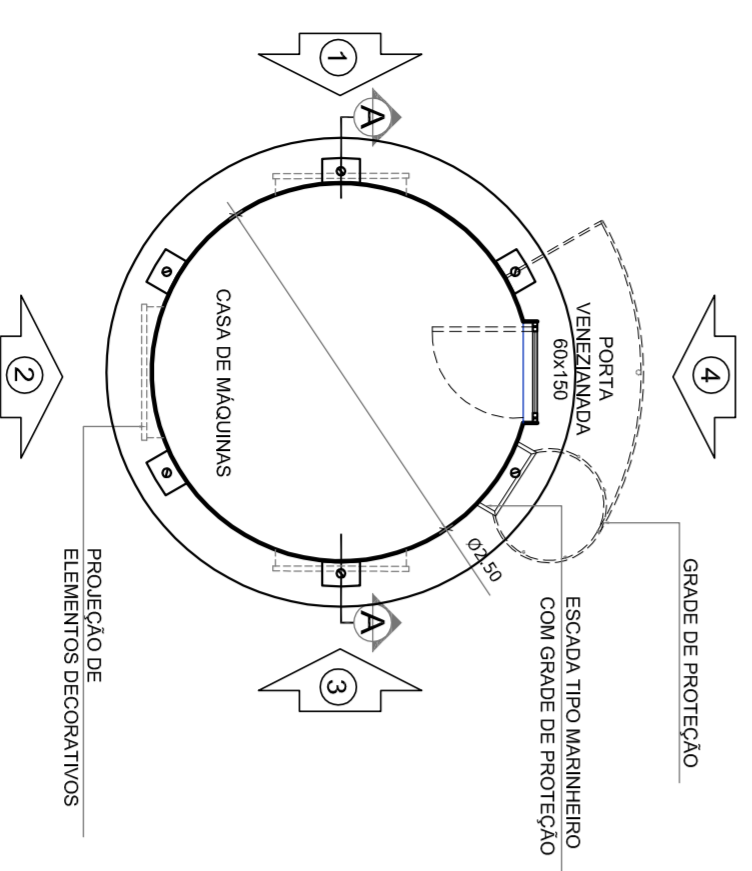

6 PLANTA BAIXA - RES. INFERIOR  
ESCALA 1/50

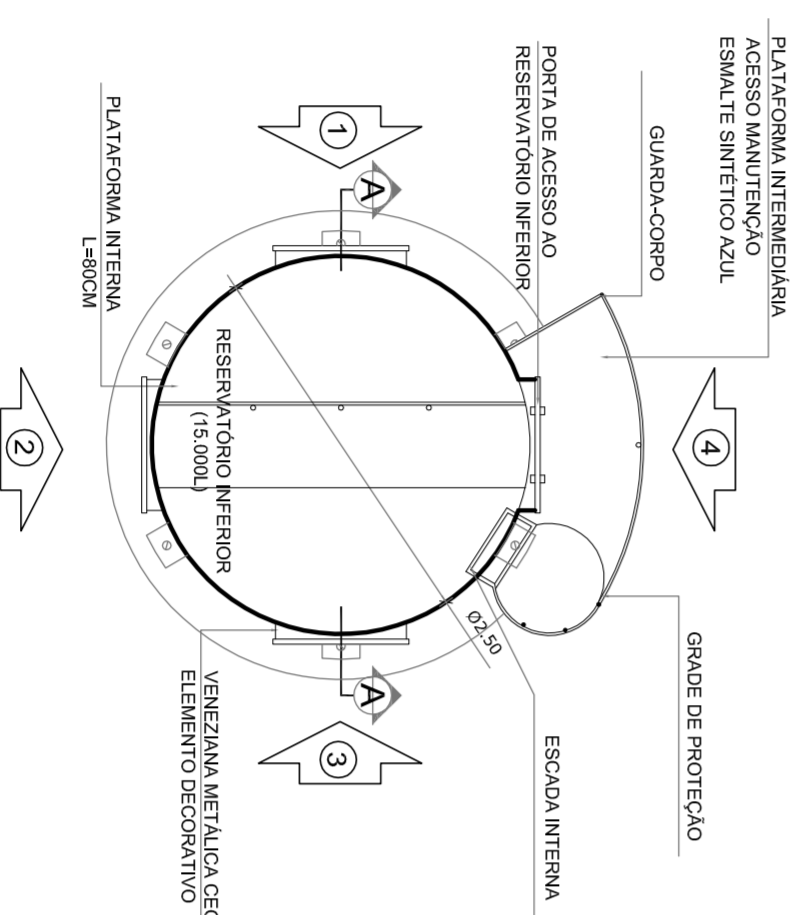

7 PLANTA BAIXA - BARRILETE  
ESCALA 1/50

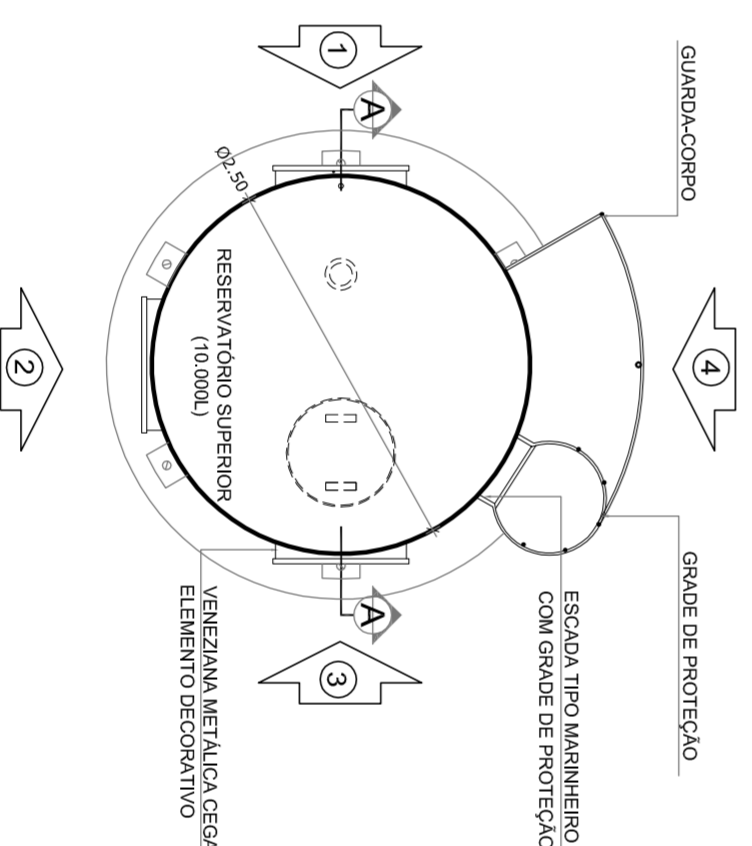

8 PLANTA BAIXA - RES. SUPERIOR  
ESCALA 1/50

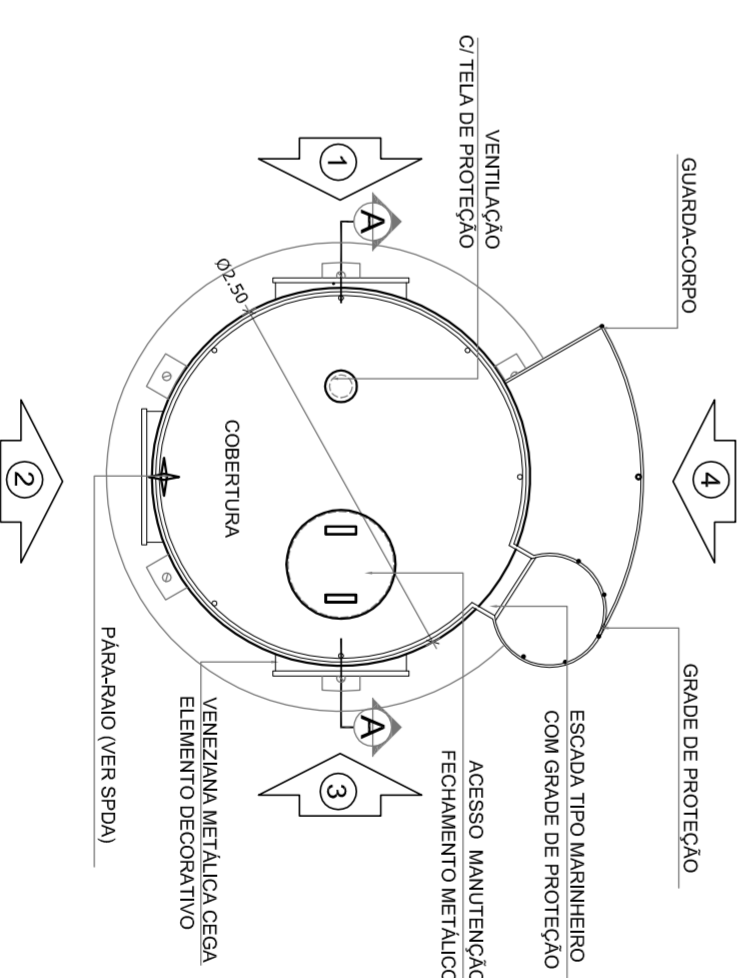

9 PLANTA BAIXA - COBERTURA  
ESCALA 1/50

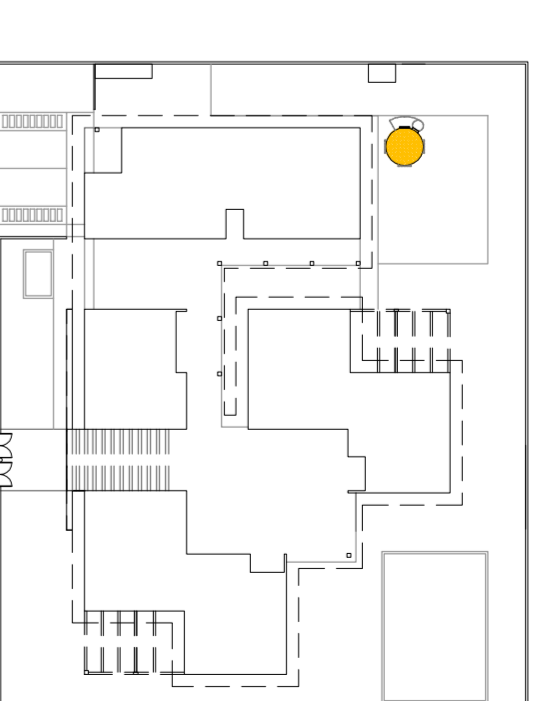

10 CROQUI DE REFERÊNCIA  
ESCALA 1/500

QUADRO GERAL DE ÁREAS

ÁREA DO TERRENO: 35 metros x 45 metros = 1.575,00 m <sup>2</sup>	TAXA DE OCUPAÇÃO:	49,6 %
ÁREA OCUPADA: 781,26 m <sup>2</sup>	COEFICIENTE DE APROVEITAMENTO:	0,42
ÁREA CONSTRUÍDA: 668,30 m <sup>2</sup>		

NOTAS

- MEDIDAS E NÍVEIS EM METROS
- VERIFICAR O NÍVEL DO TERRENO
- VERIFICAR DETALHES CONSTRUTIVOS PERTENCENTES AO PROJETO DE DETALHAMENTO DE CORES
- PARA AL TERMOÇÃO DAS CORES INTERNAS DAS PAREDES CONSULTAR O COORDENADOR DE CORES
- EM CASO DE CONFLITO DE INFORMAÇÕES ENTRE O PROJETO GRÁFICO E O COORDENADOR DE CORES, PREVALERÁ A INFORMACAO CONTIDA NO DESENHO
- AL TERMOÇÃO NESTE PROJETO DEVEM SER CONSULTADOS OS SERVIÇOS DE ENGENHARIA REFERENCIADA.
- PLANILHA DE QUANTITATIVOS E TIPOLOGIA ESPECIFICA DO PROJETO
- COORDENADOR DE ENCARREGOS
- MANUAL DE PROJETO
- ESTUDO DE CORES



PROJETO PADRÃO - FNDE

PROPRIETÁRIO: : FUNDO NACIONAL DE DESENVOLVIMENTO DA EDUCAÇÃO - FNDE  
ENDEREÇO:  
MUNICÍPIO - UF:

PROPRIETÁRIO

RESP. TÉCNICO CREA

AUTOR DO PROJETO CUI

D.L.F.O. CREA

RA

OBSERVAÇÕES:

PROGRAMA PROINFÂNCIA - PROJETO TIPO C  
PROJETO DE ARQUITETURA

CONSERVAÇÃO		DETALHAMENTO CASTELO D'ÁGUA		PRONCA 13/31
CGEST - Coordenação Geral de Infraestrutura Educacional				
REVISÃO R-01	ESCALA 1/50	DATA ENVIO SETEMBRO/2012		
FORMATO	DESENHO			

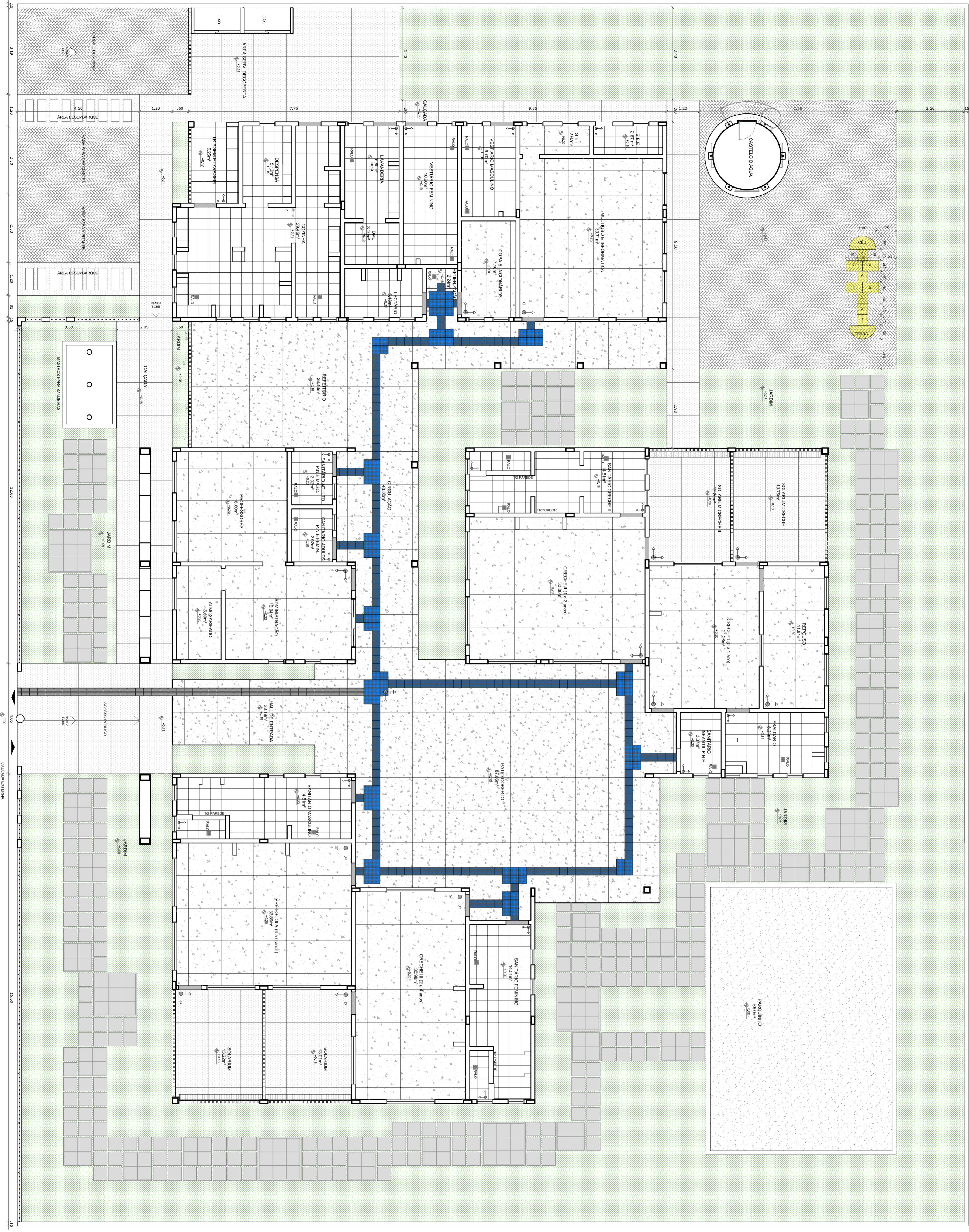

**1** PLANTA BAIXA - PAGINAÇÃO DE PISO  
ESCALA 1/75

**LEGENDA**

ESPECIFICAÇÃO DE PISO	AREAS
<b>INTERIORS:</b>	
PISO HOMOGENEO TIPO GRANITINA	402,29m²
COR CINZA CLARO COM JUNTA FINESTICA	2,37m²
PANELA DUMIÇÃO (120 x 60 cm)	
SOLAREIS EM GRANITO CINZA ANDOMINA	132,29m²
CERÂMICA BRANCA ANTERESANTE 40x40cm	
PISO PORCELÂNICO EM BORDAÇÃO "DIRECIONAL"	159,45m²
- 30 x 30 cm - COR AZUL	90,14m²
PISO PORCELÂNICO EM BORDAÇÃO VALETRIN	69,31m²
- 30 x 30 cm - COR AZUL	59,37m²
<b>TOTAL</b>	<b>558,37m²</b>
<b>EXTERIORS:</b>	
PISO DE CIMENTO DESDESECOADO COM JUNTA DE DILATAÇÃO	129m²
BLOCOS DE ARGAMASSA AMARILHA REFINADA 20x20x40cm (semelhante ao usado em Sertãozinho)	superfície: 125,89m² ou 48 unidades
GRAMA / JARDIM (não no projeto paisagístico)	595,73m²
BLOCOS DE INTERMEDIÁRIO SERILITE PARA REBARBAR INTELIGÊNCIA DAS ÁGUAS	114,29m²
BLOCOS DE INTERMEDIÁRIO COM PINTURA NA COR AMARELA	65m²
PARQUEAMENTO - ÁREAS FILTRADA OU GRAMA SINTÉTICA	64,41 unidades ou 3,87m²
PISO TITIL EM BLOCOS REPRODUTIVAS "DIRECIONAL" - 30 x 30 cm - COR NATURAL	
<b>TOTAL</b>	<b>1.086,79m²</b>

**NOTAS**

- MEDIDAS E NÍVEIS EM METROS
- VERIFICAR POSIÇÃO EXATA DOS PILARES NO PROJETO ESTRUTURAL
- VERIFICAR POSIÇÃO EXATA DOS PILARES DE ESTABILIZAMENTO
- PARA ALTERAÇÃO DAS CORES INTERNAS DAS PAREDES CONSULTAR O COORDENADOR DE ESTUDO DE CORES
- EM CASO DE CONFLITO DE INFORMAÇÕES ENTRE O PROJETO GRÁFICO E O COORDENADOR DE ESPECIFICAÇÕES PREVALERÁ A INFORMAÇÃO CONTIDA NO DESENHO
- ALTERAÇÕES NESTE PROJETO SOMENTE COM AUTORIZAÇÃO EXPRESSA DO FNDE

**REFERÊNCIA:**

- PLANILHA DE QUANTITATIVOS E TIPOLOGIA ESPECÍFICA DO PROJETO
- PLANILHA DE QUANTITATIVOS E TIPOLOGIA ESPECÍFICA DO PROJETO
- MANUAL DE PROJETO
- ESTUDO DE CORES



**PROJETO PADRÃO - FNDE**

PROPRIETÁRIO: FUNDO NACIONAL DE DESENVOLVIMENTO DA EDUCAÇÃO - FNDE

ENDEREÇO:

MUNICÍPIO - UF:

PROPRIETÁRIO

RESP. TÉCNICO

AUTOR DO PROJETO

DLFO

CREA

RA

OBSERVAÇÕES:

**PROGRAMA PROINFÂNCIA - PROJETO TIPO C**

**PROJETO DE ARQUITETURA**

COORDENAÇÃO

CGESTI - Coordenação Geral de Infraestrutura Educacional

PAGINAÇÃO DE PISOS E PAISAGISMO

ARQ

REVISÃO

R-01

ESCALA

1/75

DATA EMISSÃO

SETEMBRO/2012

PRONCA

08/31

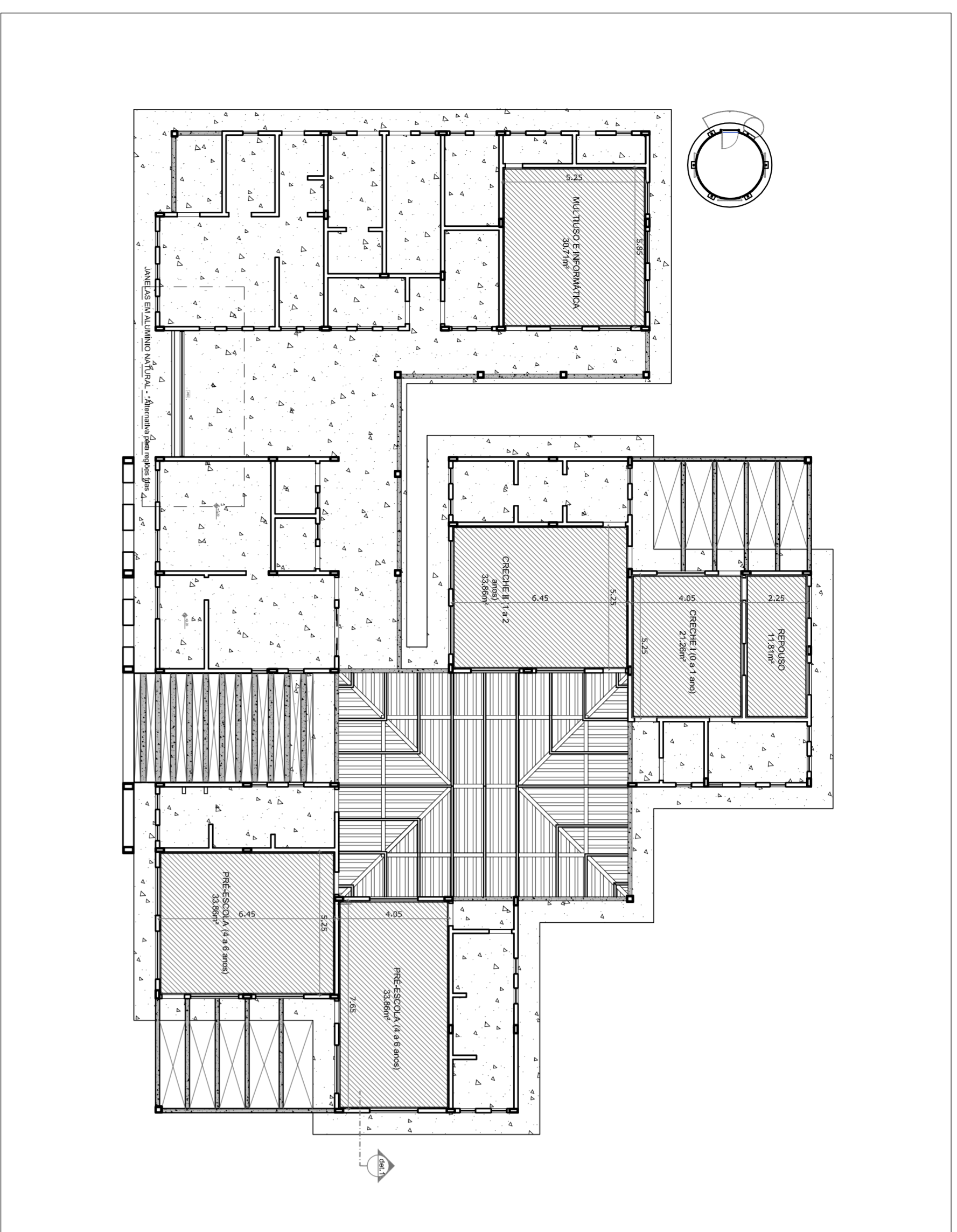

1 PLANTA BAIXA - TETO  
ESCALA 1/150

LEGENDA  
ESPECIFICAÇÃO DE TETO

[Symbol]	LAE DE CONCRETO	186,11 m <sup>2</sup>
[Symbol]	VIGAS APARTEDES DE CONCRETO	124,70 m <sup>2</sup>
[Symbol]	REBAMO DE GESSO ACARTONADO 20mm	186,11 m <sup>2</sup>
[Symbol]	TABUJA 60x60cm	124,70 m <sup>2</sup>
[Symbol]	TELHA CERÂMICA (cobertura 3%)	124,70 m <sup>2</sup>

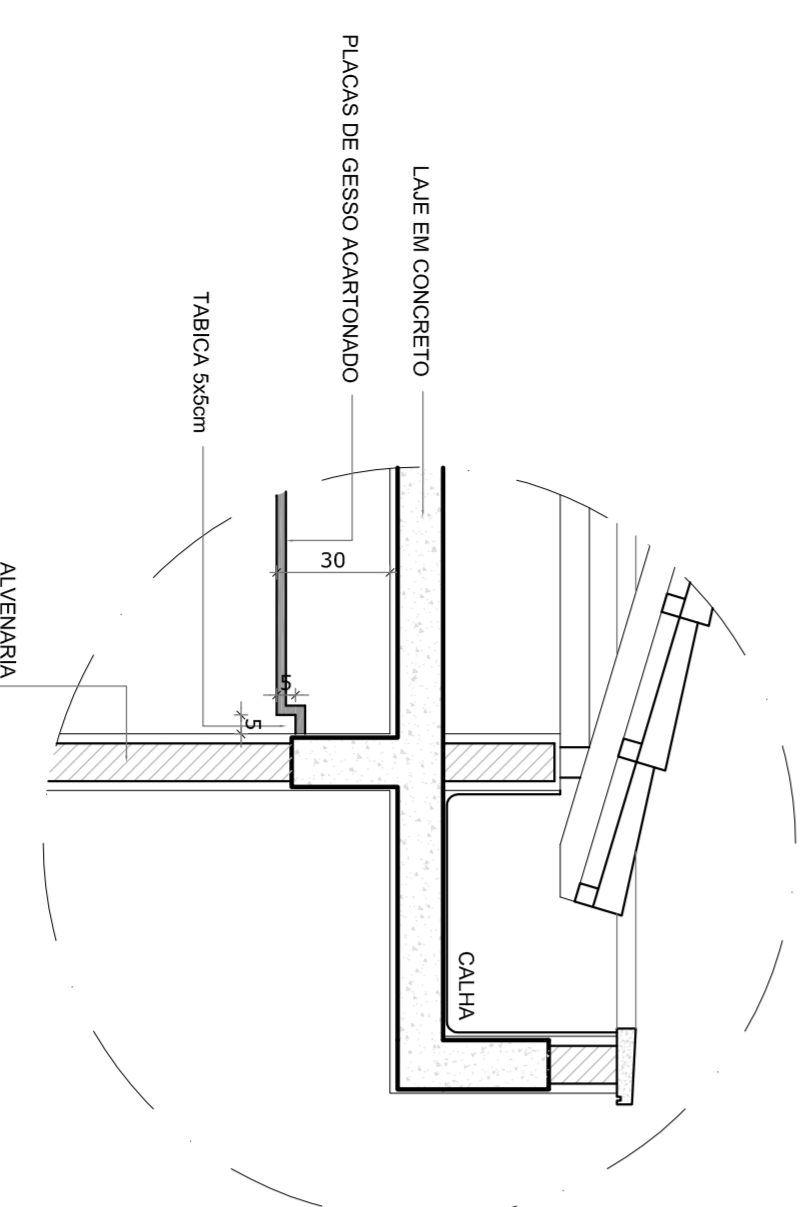

2 DETALHE - CORTE DO FORRO DE GESSO  
ESCALA 1/20

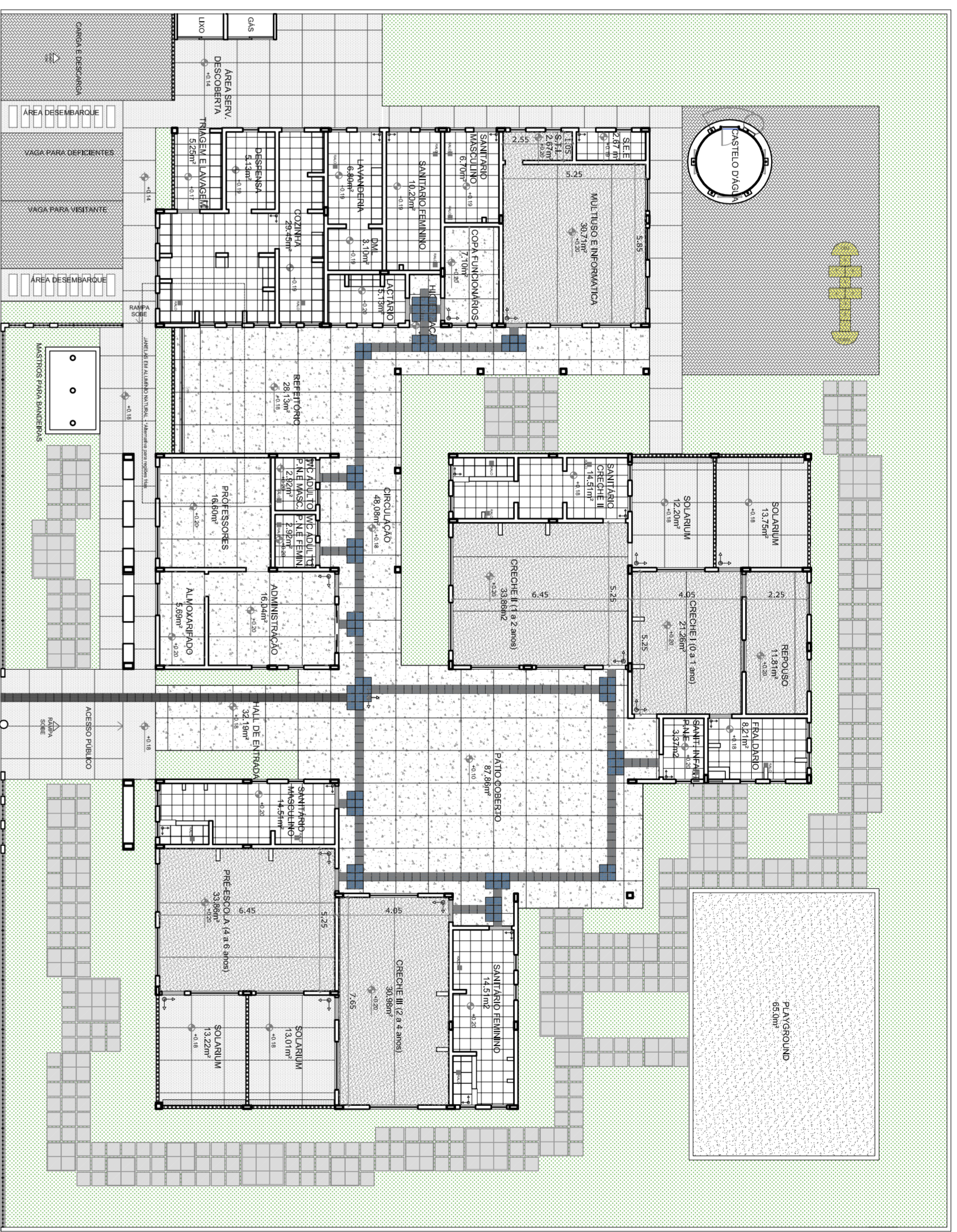

3 PLANTA BAIXA - PAGINAÇÃO DE PISO  
ESCALA 1/150

LEGENDA  
ESPECIFICAÇÃO DE PISO

[Symbol]	PISO DE CIMENTO DESBARRADO COM 15mm DE BARRAÇÃO	182m <sup>2</sup>
[Symbol]	PISO MONOLÍTICO PISO GRANITINA COM CHUVA-CLARO COM JUNTA PLÁSTICA PARA DILATAÇÃO (201 x 120 cm)	402,53m <sup>2</sup>
[Symbol]	ALCOCES DE ARGAMASSA ABUNDANTE PREPARAÇÃO 300x300 x 10mm, 50mm, 80mm ou 484 unidades	122,86m <sup>2</sup> ou 484 unidades
[Symbol]	SOLARIS EM GRANITO CHUVA-CLARO/CHUVA-CLARA	2,07m <sup>2</sup>
[Symbol]	CERÂMICA BRANCA ANTIREFLETANTE 60x60cm	132,28m <sup>2</sup>
[Symbol]	GRAMA JARDIM (para as áreas paisagísticas)	562,72m <sup>2</sup>
[Symbol]	ALCOCETE INTERTRAVADO SEMELHANTE PARA REFORTE NA TRAVESSIA DAS ADIANTAS PRINCIPAL NA COR AMARELA	114,29m <sup>2</sup>
[Symbol]	PARQUETINHO - ÁREA FILTRADA OU GRAMA SINTÉTICA	65m <sup>2</sup>
[Symbol]	PISO TÁTIL DIRECIONAL - 30 x 30 cm	159 unidades ou 14,31m <sup>2</sup>
[Symbol]	PISO TÁTIL "ALTERN." - 30 x 30 cm	93 unidades ou 8,37m <sup>2</sup>
[Symbol]	PISO TÁTIL DIRECIONAL - EM PLACAS PBE MODULARES - 30 x 30 cm	43 unidades ou 3,87m <sup>2</sup>

QUADRO GERAL DE ÁREAS

ÁREA DO TERRENO: 35 metros x 45 metros = 1.575,00 m <sup>2</sup>	TAXA DE OCUPAÇÃO: 49,6 %
ÁREA OCUPADA: 781,26 m <sup>2</sup>	COEFICIENTE DE APROVEITAMENTO: 0,42
ÁREA CONSTRUÍDA: 688,30 m <sup>2</sup>	

NOTAS

- MEDIDAS E NÍVEIS EM METROS
- VERIFICAR A NÍVEL DO PISO EM TODAS AS ÁREAS DO PROJETO
- VERIFICAR DETALHES CONSTRUTIVOS PERTENCENTES AO PROJETO DE DETALHAMENTO
- PARA A TERNÇÃO DAS CORES INTERNAS DAS PAREDES CONSULTAR O COLETO DE ESTUDO DE CORES
- EM CASO DE CONFLITO DE INFORMAÇÕES ENTRE O PROJETO GRÁFICO E O COLETO DE ESTUDO DE CORES, PREVALERÁ A INFORMACÃO CONTIDA NO COLETO DE ESTUDO DE CORES
- ALTERAÇÕES NESSE PROJETO DEVEM SER COM A TERNÇÃO DE PRESSISA DO FNDE

REFERÊNCIA:

- PLANTA DE QUANTITATIVOS E TIPOLOGIA ESPECÍFICA DO PROJETO
- COLETO DE ENCARGOS
- MANUAL DE PROJETO
- ESTUDO DE CORES



PROJETO PADRÃO - FNDE

PROPRIETÁRIO: : FUNDO NACIONAL DE DESENVOLVIMENTO DA EDUCAÇÃO - FNDE	
ENDEREÇO:	
MUNICÍPIO - UF:	
PROPRIETÁRIO	
RESP. TÉCNICO	CREA
AUTOR DO PROJETO	CAU
DUFO	CREA
RA	

PROGRAMA PROINFÂNCIA - PROJETO TIPO C  
PROJETO DE ARQUITETURA

CONSERVAÇÃO	DETALHAMENTO	PRONCIA
CGEST - Coordenação Geral de Infraestrutura Educacional	ALTERNATIVA PARA REGIÕES FRIAS	15/31
REVISÃO R-01	ESCALA INICIAL	
REVISÃO R-02	DATA EMISSÃO SETEMBRO/2012	
FORMATO	DESENHO	

4 ESQUADRIA - REFETÓRIO  
ESCALA 1/25

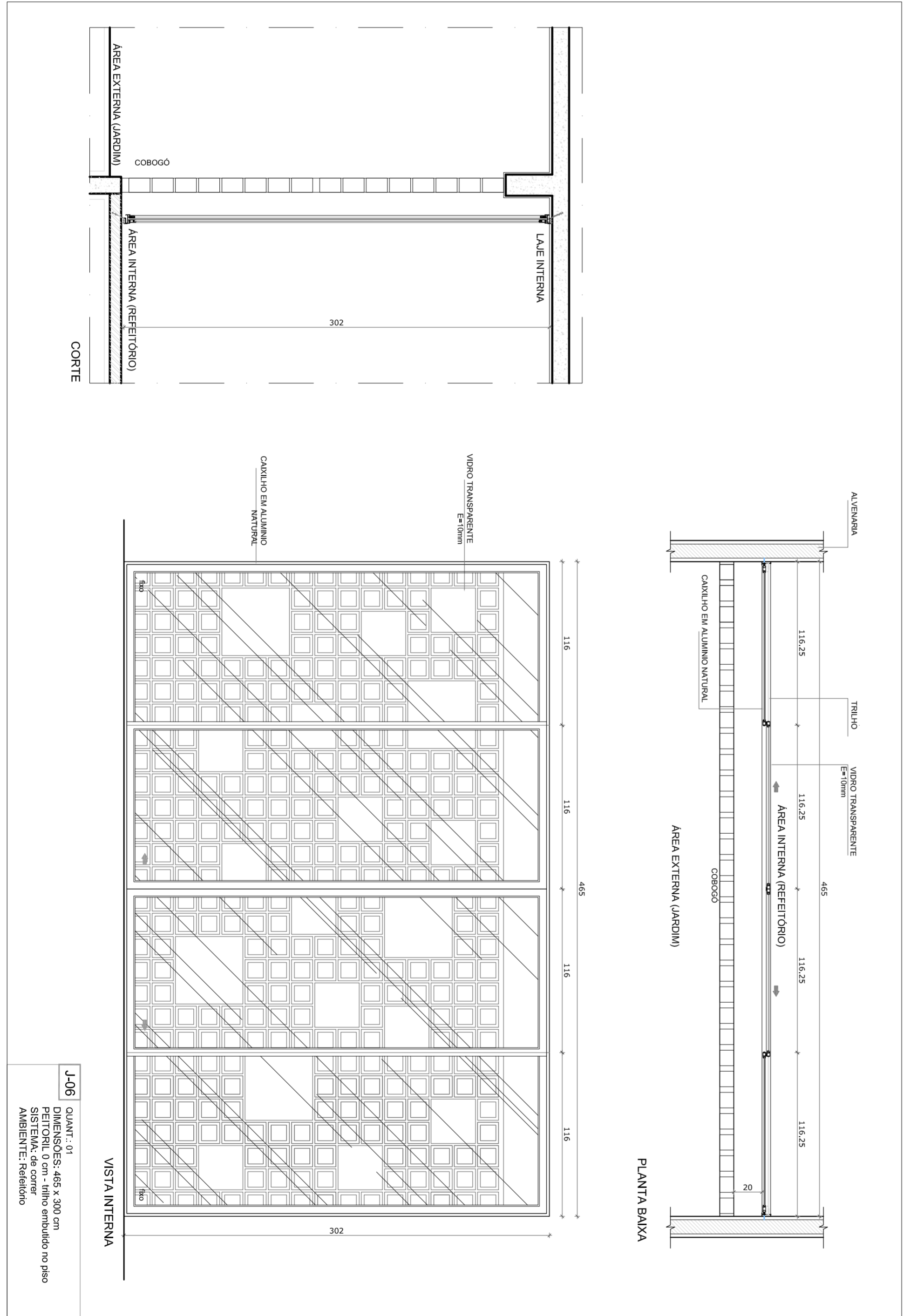



ABREVIAÇÃO	DESCRIÇÃO
01	DESCRIÇÃO DO PROJETO
02	DESCRIÇÃO DO PROJETO
03	DESCRIÇÃO DO PROJETO
04	DESCRIÇÃO DO PROJETO
05	DESCRIÇÃO DO PROJETO
06	DESCRIÇÃO DO PROJETO
07	DESCRIÇÃO DO PROJETO
08	DESCRIÇÃO DO PROJETO
09	DESCRIÇÃO DO PROJETO
10	DESCRIÇÃO DO PROJETO
11	DESCRIÇÃO DO PROJETO
12	DESCRIÇÃO DO PROJETO
13	DESCRIÇÃO DO PROJETO
14	DESCRIÇÃO DO PROJETO
15	DESCRIÇÃO DO PROJETO
16	DESCRIÇÃO DO PROJETO
17	DESCRIÇÃO DO PROJETO
18	DESCRIÇÃO DO PROJETO
19	DESCRIÇÃO DO PROJETO
20	DESCRIÇÃO DO PROJETO
21	DESCRIÇÃO DO PROJETO
22	DESCRIÇÃO DO PROJETO
23	DESCRIÇÃO DO PROJETO
24	DESCRIÇÃO DO PROJETO
25	DESCRIÇÃO DO PROJETO
26	DESCRIÇÃO DO PROJETO
27	DESCRIÇÃO DO PROJETO
28	DESCRIÇÃO DO PROJETO
29	DESCRIÇÃO DO PROJETO
30	DESCRIÇÃO DO PROJETO
31	DESCRIÇÃO DO PROJETO
32	DESCRIÇÃO DO PROJETO
33	DESCRIÇÃO DO PROJETO
34	DESCRIÇÃO DO PROJETO
35	DESCRIÇÃO DO PROJETO
36	DESCRIÇÃO DO PROJETO
37	DESCRIÇÃO DO PROJETO
38	DESCRIÇÃO DO PROJETO
39	DESCRIÇÃO DO PROJETO
40	DESCRIÇÃO DO PROJETO
41	DESCRIÇÃO DO PROJETO
42	DESCRIÇÃO DO PROJETO
43	DESCRIÇÃO DO PROJETO
44	DESCRIÇÃO DO PROJETO
45	DESCRIÇÃO DO PROJETO
46	DESCRIÇÃO DO PROJETO
47	DESCRIÇÃO DO PROJETO
48	DESCRIÇÃO DO PROJETO
49	DESCRIÇÃO DO PROJETO
50	DESCRIÇÃO DO PROJETO

1 PLANTA BAIXA  
ESCALA 1/75

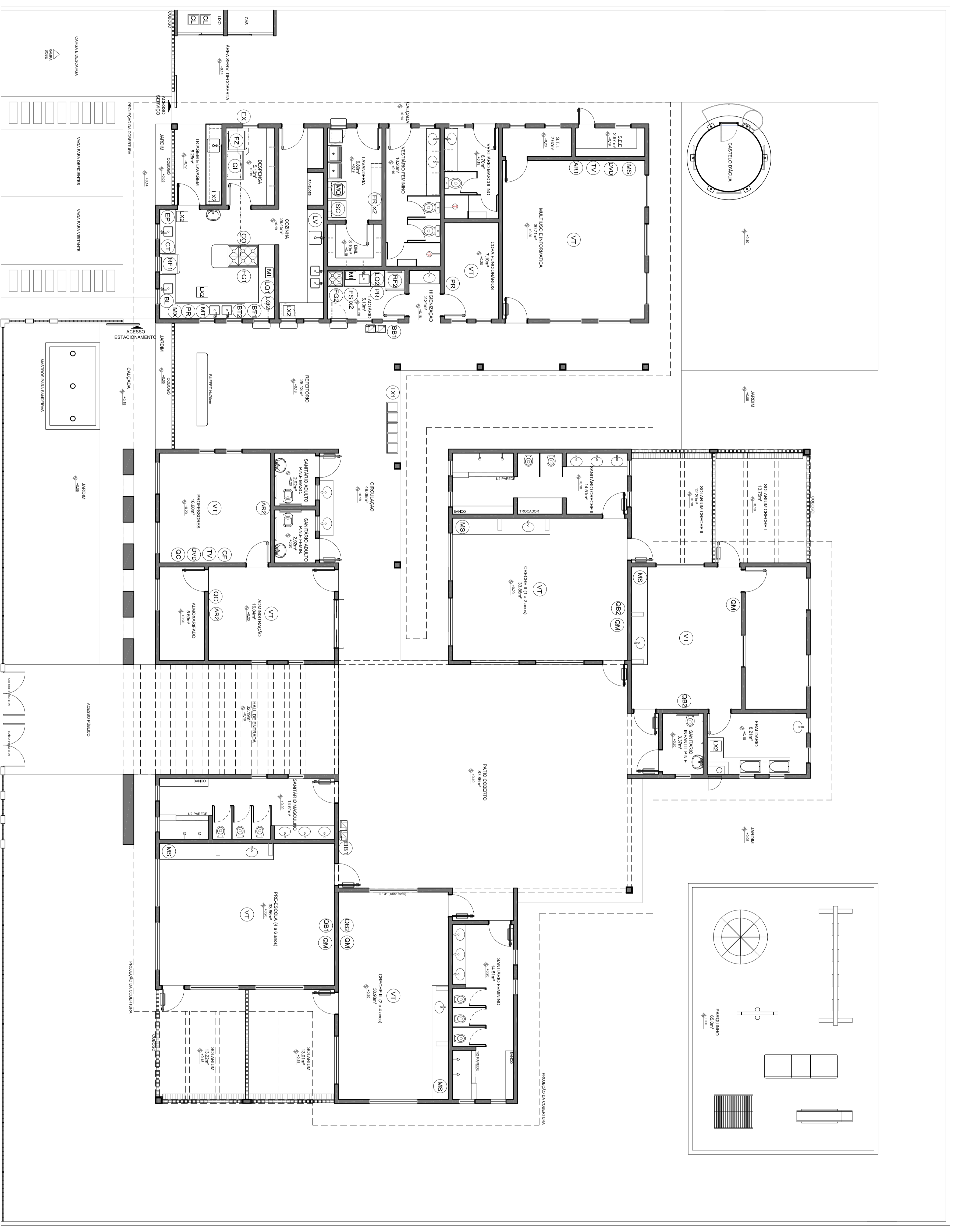

QUADRO GERAL DE DADOS	
ÁREA DO TERRENO: 35 metros x 45 metros = 1575,00 m <sup>2</sup>	ÁREA DE OCUPAÇÃO: 711,26 m <sup>2</sup>
ÁREA CONSTRUTIVA: 668,30 m <sup>2</sup>	COEFICIENTE DE APROVEITAMENTO: 0,42



**PROJETO PADRÃO - FNDE**

PROPRIETÁRIO:	MUNICÍPIO DE SÃO VICENTE
ENDEREÇO:	AV. BRASIL, 100 - JARDIM SÃO VICENTE
PROJETADEIRO:	ARQUITETO
PROJETO TÉCNICO:	ARQUITETO
AUTOR DO PROJETO:	ARQUITETO
DATA:	04/31

PROGRAMA PROINFÂNCIA - PROJETO TIPO C	
PROJETO DE ARQUITETURA	
CONCESSIONÁRIO:	ARQ
CONTEÚDO:	PLANTA BAIXA, LAYOUT EQUIPAMENTOS
PROJETO:	04/31
PROJETO DE ARQUITETURA:	04/31

MATERIAL	QUANTIDADE	ESPECIFICAÇÃO
PORTA	60	14 METALIZADA LACONADA COM BARRAS ARMADORAS
PORTA	31	16 METALIZADA LACONADA COM BARRAS ARMADORAS
PORTA	11	18 METALIZADA LACONADA COM BARRAS ARMADORAS
PORTA	11	20 METALIZADA LACONADA COM BARRAS ARMADORAS
PORTA	11	22 METALIZADA LACONADA COM BARRAS ARMADORAS
PORTA	11	24 METALIZADA LACONADA COM BARRAS ARMADORAS
PORTA	11	26 METALIZADA LACONADA COM BARRAS ARMADORAS
PORTA	11	28 METALIZADA LACONADA COM BARRAS ARMADORAS
PORTA	11	30 METALIZADA LACONADA COM BARRAS ARMADORAS
PORTA	11	32 METALIZADA LACONADA COM BARRAS ARMADORAS
PORTA	11	34 METALIZADA LACONADA COM BARRAS ARMADORAS
PORTA	11	36 METALIZADA LACONADA COM BARRAS ARMADORAS
PORTA	11	38 METALIZADA LACONADA COM BARRAS ARMADORAS
PORTA	11	40 METALIZADA LACONADA COM BARRAS ARMADORAS
PORTA	11	42 METALIZADA LACONADA COM BARRAS ARMADORAS
PORTA	11	44 METALIZADA LACONADA COM BARRAS ARMADORAS
PORTA	11	46 METALIZADA LACONADA COM BARRAS ARMADORAS
PORTA	11	48 METALIZADA LACONADA COM BARRAS ARMADORAS
PORTA	11	50 METALIZADA LACONADA COM BARRAS ARMADORAS
PORTA	11	52 METALIZADA LACONADA COM BARRAS ARMADORAS
PORTA	11	54 METALIZADA LACONADA COM BARRAS ARMADORAS
PORTA	11	56 METALIZADA LACONADA COM BARRAS ARMADORAS
PORTA	11	58 METALIZADA LACONADA COM BARRAS ARMADORAS
PORTA	11	60 METALIZADA LACONADA COM BARRAS ARMADORAS
PORTA	11	62 METALIZADA LACONADA COM BARRAS ARMADORAS
PORTA	11	64 METALIZADA LACONADA COM BARRAS ARMADORAS
PORTA	11	66 METALIZADA LACONADA COM BARRAS ARMADORAS
PORTA	11	68 METALIZADA LACONADA COM BARRAS ARMADORAS
PORTA	11	70 METALIZADA LACONADA COM BARRAS ARMADORAS
PORTA	11	72 METALIZADA LACONADA COM BARRAS ARMADORAS
PORTA	11	74 METALIZADA LACONADA COM BARRAS ARMADORAS
PORTA	11	76 METALIZADA LACONADA COM BARRAS ARMADORAS
PORTA	11	78 METALIZADA LACONADA COM BARRAS ARMADORAS
PORTA	11	80 METALIZADA LACONADA COM BARRAS ARMADORAS
PORTA	11	82 METALIZADA LACONADA COM BARRAS ARMADORAS
PORTA	11	84 METALIZADA LACONADA COM BARRAS ARMADORAS
PORTA	11	86 METALIZADA LACONADA COM BARRAS ARMADORAS
PORTA	11	88 METALIZADA LACONADA COM BARRAS ARMADORAS
PORTA	11	90 METALIZADA LACONADA COM BARRAS ARMADORAS
PORTA	11	92 METALIZADA LACONADA COM BARRAS ARMADORAS
PORTA	11	94 METALIZADA LACONADA COM BARRAS ARMADORAS
PORTA	11	96 METALIZADA LACONADA COM BARRAS ARMADORAS
PORTA	11	98 METALIZADA LACONADA COM BARRAS ARMADORAS
PORTA	11	100 METALIZADA LACONADA COM BARRAS ARMADORAS

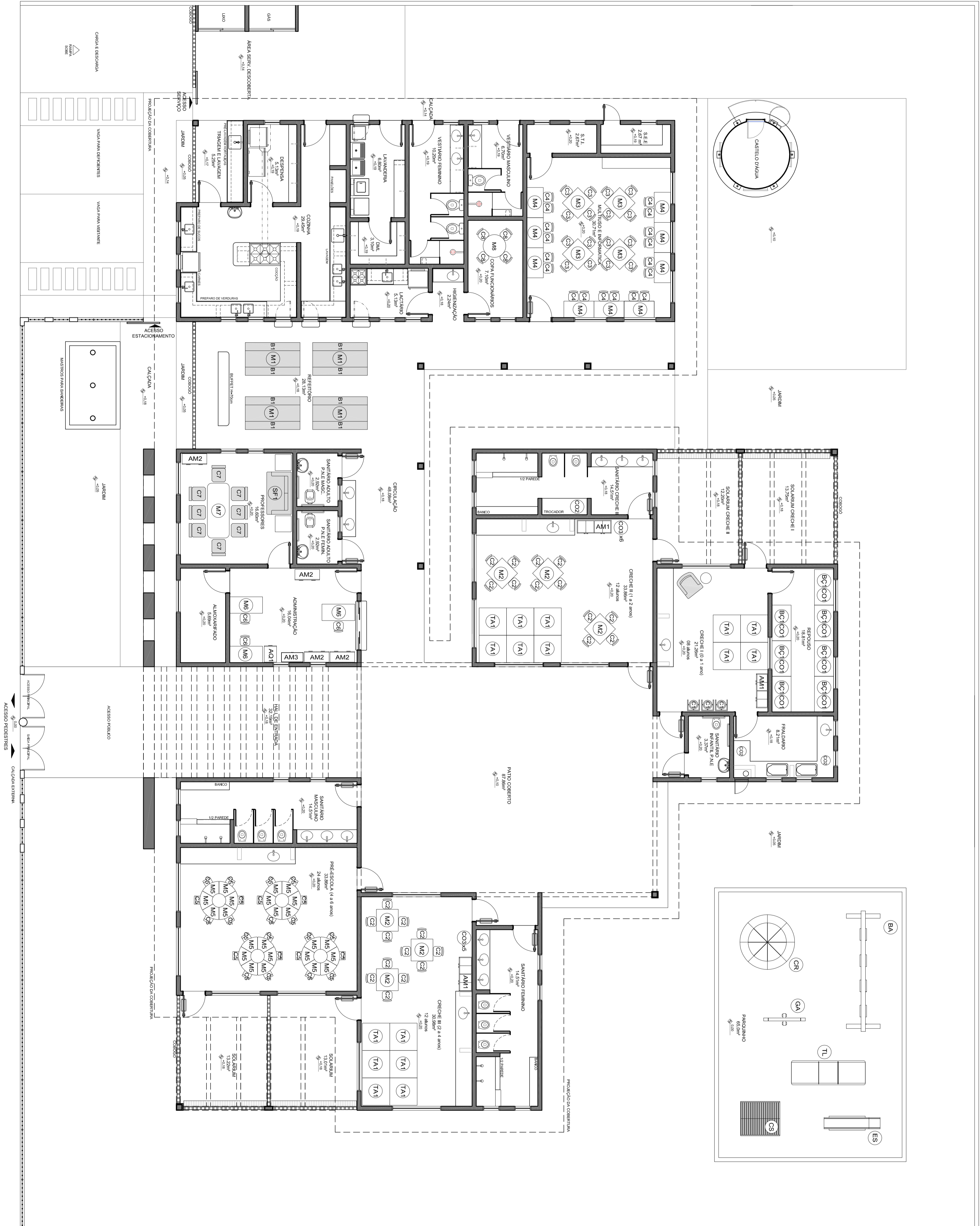

1 PLANTA BAIXA  
ESCOLA 1/15

QUADRO GERAL DE ÁREAS			
ÁREA DO TERRENO	35 metros x 45 metros	1.575,00 m <sup>2</sup>	
ÁREA OCUPADA	731,26 m <sup>2</sup>		TAXA DE OCUPAÇÃO: 46,5 %
ÁREA CONSTRUIDA	668,20 m <sup>2</sup>		COEFICIENTE DE APROVEITAMENTO: 0,42

**PROJETO PADRÃO - FNDE**

PROPRIETÁRIO: MUNICÍPIO DE SÃO CARLOS - SP  
 ENDEREÇO: RUA...  
 PROJETO TÉCNICO: ARQUITETURA  
 AUTOR DO PROJETO: [NOME]

**PROGRAMA PROINFÂNCIA - PROJETO TIPO C**  
**PROJETO DE ARQUITETURA**

CONCESSIONÁRIO: ARQ  
 PROJETO: 03/31



QUADRO DE AREAS		
AREA DO TERRENO: 35 metros x 45 metros =	1.575,00 m <sup>2</sup>	
AREA OCUPADA:	781,28 m <sup>2</sup>	TAXA DE OCUPAÇÃO: 49,6 %
AREA CONSTRUIDA:	688,30 m <sup>2</sup>	COEFICIENTE DE APROVEITAMENTO: 0,42

AREAS EDIFICAÇÕES			
BLOCO	AREA	PROL COBERTURA	TOTAL COBERTURA
ADMINISTRATIVO	50,89 m <sup>2</sup>	0,26 m <sup>2</sup>	57,18 m <sup>2</sup>
SERVICOS	124,17 m <sup>2</sup>	22,80 m <sup>2</sup>	146,77 m <sup>2</sup>
CRECHE I E II	104,17 m <sup>2</sup>	33,20 m <sup>2</sup>	137,27 m <sup>2</sup>
CRECHE III E PRÉ ESCOLA	104,06 m <sup>2</sup>	27,27 m <sup>2</sup>	131,33 m <sup>2</sup>
CASTELO D'ÁGUA	6,15 m <sup>2</sup>	-	6,15 m <sup>2</sup>
PORTICO	5,84 m <sup>2</sup>	-	5,84 m <sup>2</sup>
DEPOSITOS LIXO E GÁS	3,58 m <sup>2</sup>	-	3,58 m <sup>2</sup>
PATIO COBERTO	92,81 m <sup>2</sup>	3,51 m <sup>2</sup>	96,12 m <sup>2</sup>
REFEREŒHIO	28,13 m <sup>2</sup>	6,80 m <sup>2</sup>	34,63 m <sup>2</sup>
TRANSERVA LAVAGEM	5,56 m <sup>2</sup>	6,80 m <sup>2</sup>	12,36 m <sup>2</sup>
CIRCULAÇÕES	55,60 m <sup>2</sup>	6,73 m <sup>2</sup>	62,23 m <sup>2</sup>
HALL DE ENTRADA	32,19 m <sup>2</sup>	-	32,19 m <sup>2</sup>
SOLÁRIOS I E II	27,72 m <sup>2</sup>	-	27,72 m <sup>2</sup>
SOLÁRIOS III E PRÉ ESCOLA	27,72 m <sup>2</sup>	-	27,72 m <sup>2</sup>
<b>TOTAL AREA</b>	<b>688,30 m<sup>2</sup></b>	<b>112,86 m<sup>2</sup></b>	<b>781,28 m<sup>2</sup></b>

AREAS EXTERNAS		AREA
ESTACIONAMENTO		67,50 m <sup>2</sup>
AREA SERV. DECOBERTA		22,48 m <sup>2</sup>
PARQUINHO		65,0 m <sup>2</sup>
JARDIM		638,76 m <sup>2</sup>
<b>TOTAL</b>		<b>793,74 m<sup>2</sup></b>

**NOTAS**

- MEDIDAS E NÍVEIS EM METROS
- PLANTAS EM PROJEÇÃO DE TERRA
- VERIFICAR DETALHES CONSTRUTIVOS PERTINENTES NO PROJETO DE DETALHAMENTO
- PARA AL TERMOÇÃO DAS CORES INTERNAS DAS PAREDES CONSULTAR O COORDENADOR DE ESTUDO DE CORES
- EM CASO DE CONFLITO DE INSCRIÇÕES ENTRE O PROJETO GRÁFICO E O COORDENADOR DE ESTUDO DE CORES, PREVALERÁ A INSCRIÇÃO CONTIDA NO PROJETO GRÁFICO
- AL TERMOÇÃO DAS CORES INTERNAS DAS PAREDES CONSULTAR O COORDENADOR DE ESTUDO DE CORES
- AL TERMOÇÃO DAS CORES INTERNAS DAS PAREDES CONSULTAR O COORDENADOR DE ESTUDO DE CORES
- ESTUDO DE CORES
- PLANTAS DE QUANTITATIVOS E TIPOLOGIA ESPECÍFICA DO PROJETO
- COORDENADOR DE ENCADORNAMENTO
- MANUAL DE PROJETO
- ESTUDO DE CORES



**PROJETO PADRÃO - FNDE**

PROPRIETÁRIO:	FUNDO NACIONAL DE DESENVOLVIMENTO DA EDUCAÇÃO - FNDE
ENDEREÇO:	
MUNICÍPIO - UF:	
PROPRIETÁRIO	
RESP. TÉCNICO	CREA
AUTOR DO PROJETO	CAU
DIFEO	CREA
RA	

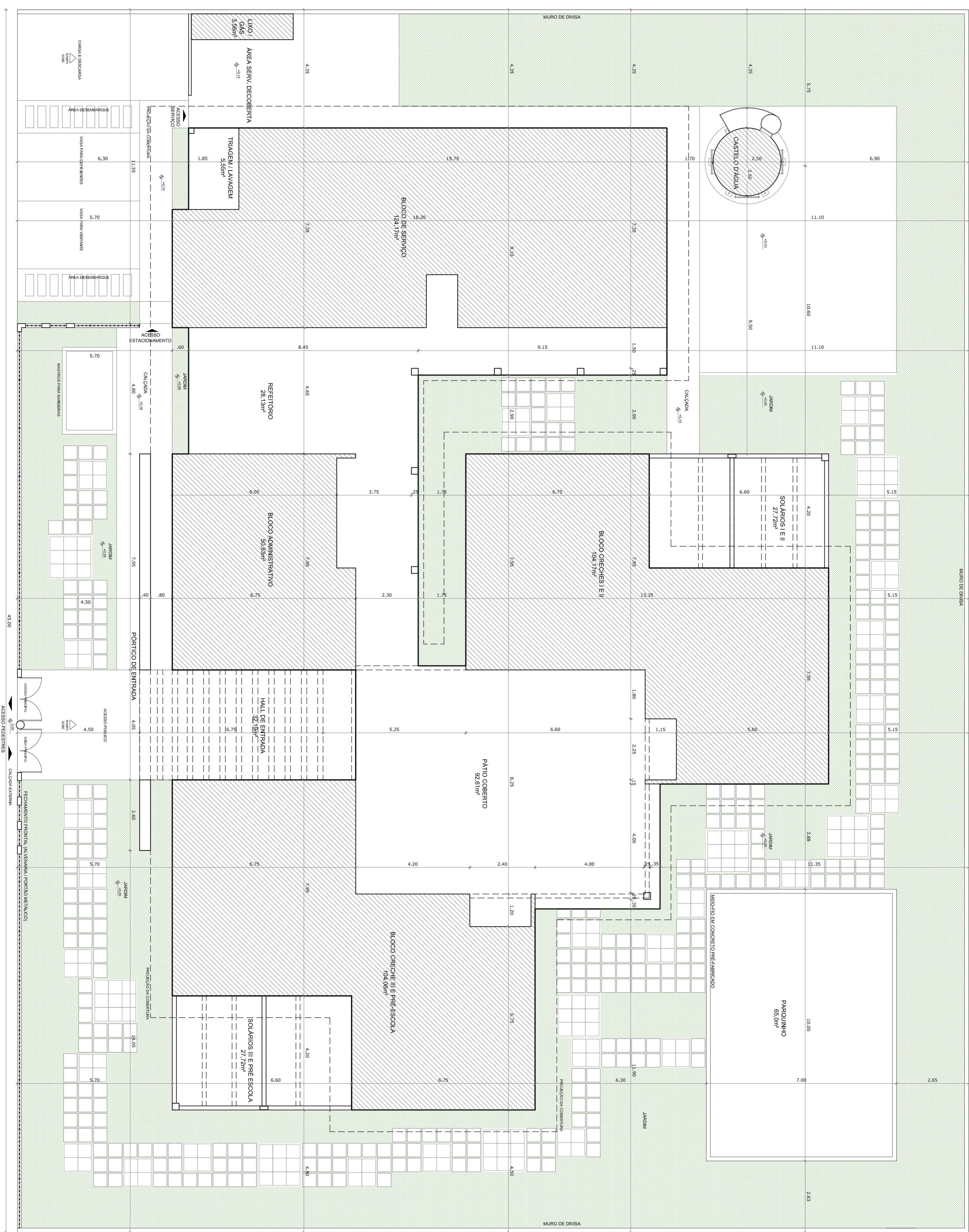

**1 PLANTA BAIXA**  
ESCALA 1/75

PROGRAMA PROINFÂNCIA - PROJETO TIPO C		
PROJETO DE ARQUITETURA		
COORDENADOR	CGESTI - Coordenação Geral de Infraestrutura Educacional	PLANTA BAIXA
REVISÃO	R-01	IMPLANTAÇÃO / LOCAÇÃO
FORMATO	DESIGNIO	PRONCA
		01/31

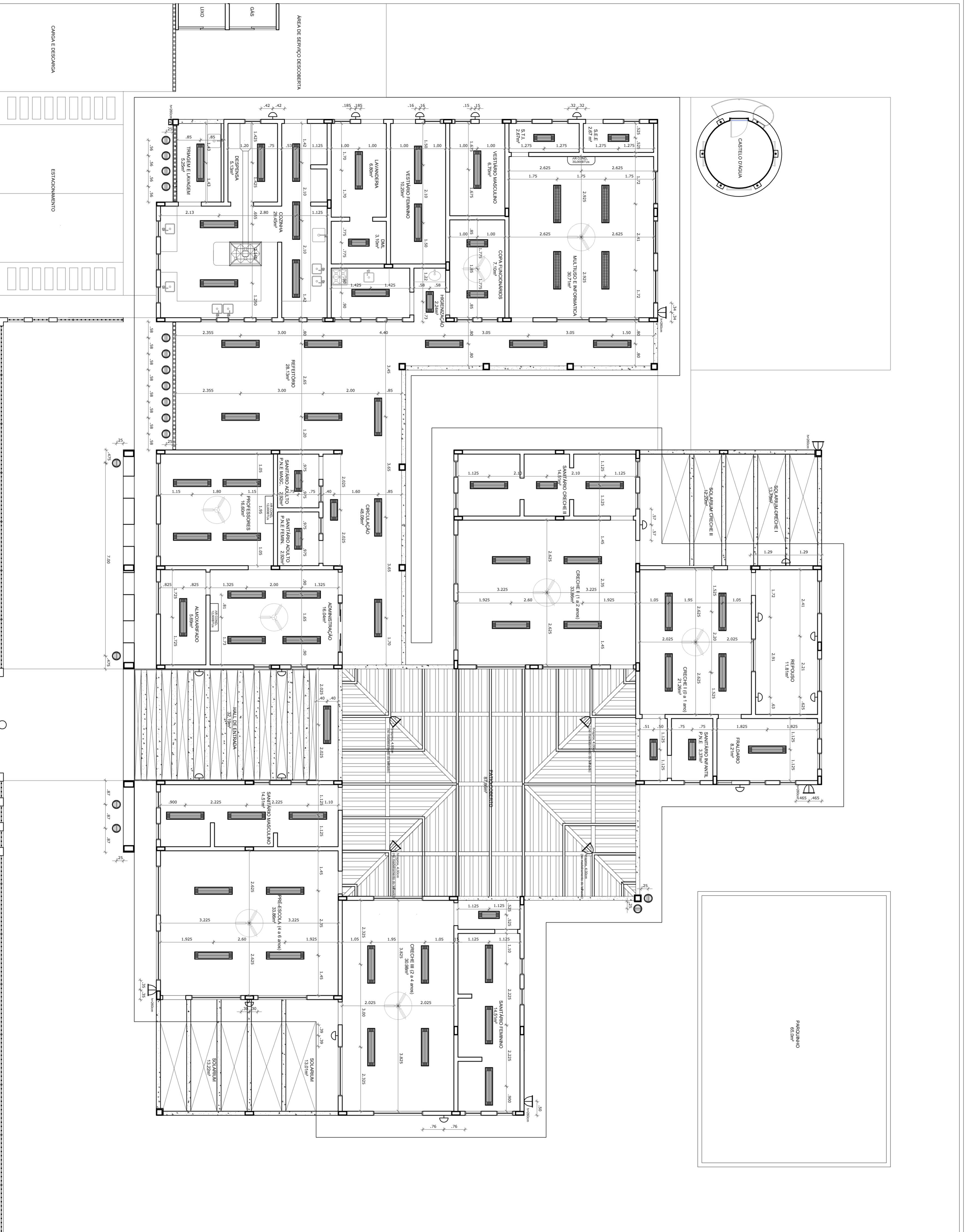

1 PLANTA BAIXA DE TETO REFLETIDO  
ESCALA 1/75

**LEGENDA**

QUANT.	RESERVAÇÃO
17	LUBRIFICAÇÃO DE BOMBA ELÉTRICA COM BOMBA ELÉTRICA A VÁLVULA MOTOELÉTRICA DE 100W, MOTOR E REATOR ELÉTRICO DE ALTA FREQUÊNCIA, ALTO FATOR DE POTÊNCIA E BOMBA DE DISTRIBUIÇÃO HIDRÁULICA (P-P-2E E TDH-10%).
57	LUBRIFICAÇÃO DE SOBREPONTO COM 2 LAMPADAS FLUORESCENTES TUBULARES DE 30W, REATOR ELÉTRICO DE ALTA FREQUÊNCIA, ALTO FATOR DE POTÊNCIA E BOMBA DE DISTRIBUIÇÃO HIDRÁULICA (P-P-2E E TDH-10%).
13	LUBRIFICAÇÃO DE SOBREPONTO COM 2 LAMPADAS FLUORESCENTES TUBULARES DE 100W, REATOR ELÉTRICO DE ALTA FREQUÊNCIA, ALTO FATOR DE POTÊNCIA E BOMBA DE DISTRIBUIÇÃO HIDRÁULICA (P-P-2E E TDH-10%).
04	LUBRIFICAÇÃO DE SOBREPONTO COM 2 LAMPADAS FLUORESCENTES TUBULARES DE 30W, REATOR ELÉTRICO DE ALTA FREQUÊNCIA, ALTO FATOR DE POTÊNCIA E BOMBA DE DISTRIBUIÇÃO HIDRÁULICA (P-P-2E E TDH-10%).
09	REATOR ELÉTRICO DE ALTA FREQUÊNCIA, ALTO FATOR DE POTÊNCIA E BOMBA DE DISTRIBUIÇÃO HIDRÁULICA (P-P-2E E TDH-10%).
19	ARMADILHA DE SOBREPONTO COM 1 LAMPADA INCANDESCENTE DE 60W, 140V/200V OU 110V/200V ACABADO.
08	VENTILADOR DE TETO AXIAL, 120V, MODELO REFERÊNCIA TRON OU EQUIVALENTE
02	AIR CONDICIONADO TIPO AIR SPLIT SPLITER CARRIER 12.000 BTUS
01	AIR CONDICIONADO TIPO AIR SPLIT SPLITER CARRIER OU EQUIVALENTE 30.000 BTUS

**QUADRO GERAL DE ÁREAS**

ÁREA DO TERRENO: 35 metros x 45 metros = 1.575,00 m <sup>2</sup>	ÁREA OCUPADA: 781,26 m <sup>2</sup>	TAXA DE OCUPAÇÃO: 49,6 %
ÁREA CONSTRUÍDA: 668,50 m <sup>2</sup>	COEFICIENTE DE APROVEITAMENTO: 0,42	

**NOTAS**

- MEDIDAS EM METROS.
- VERIFICAR O NÍVEL DO PAVIMENTO EM TODOS OS PONTOS DO PROJETO.
- PARA ALTERAÇÃO DAS CORES INTERNAS DAS PAREDES CONSULTAR O COORDENADOR DE CORES DO CONJUNTO DE INFORMações ENTRE O PROJETO SANEADO E O CADENHO DE ENGENHARIA.
- ALTERAÇÕES NESTE PROJETO SOMENTE COM AUTORIZAÇÃO EXPRESSA DO FUNDE.

**REFERÊNCIAS:**

- PLANTAS DE QUANTITATIVOS E TIPOLOGIA ESPECÍFICA DO PROJETO
- CADENHO DE ENGENHARIA
- MANUAL DE PROJETO
- ESTUDO DE CORES



**PROJETO PADRÃO - FNDE**

PROPRIETÁRIO: FUNDO NACIONAL DE DESENVOLVIMENTO DA EDUCAÇÃO - FNDE
ENDEREÇO:
MUNICÍPIO - UF: RA
PROPRIETÁRIO
RESP. TÉCNICO: CREA
AUTOR DO PROJETO: CAU
D.L.F.O: CREA
OBSERVAÇÕES:

**PROGRAMA PROINFÂNCIA - PROJETO TIPO C**

**PROJETO DE ARQUITETURA**

COORDENADOR: CGESI - Coordenação Geral de Infraestrutura Educacional	PLANTA BAIXA DE FORNO	PRONCA: ARQ
REVISÃO: R-01	ESCALA: 1/75	PRONCA: 09/31
REVISÃO: R-02	DATA EMISSÃO: SETEMBRO/2012	
FORMATO: DESENHO		

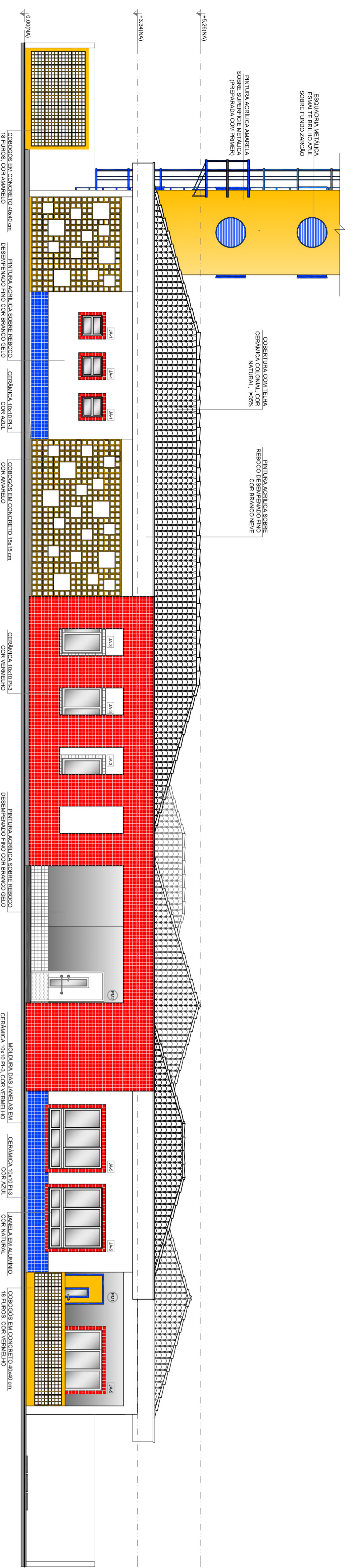

**1 FACHADA 1 - PRINCIPAL**  
ESCALA 1/75

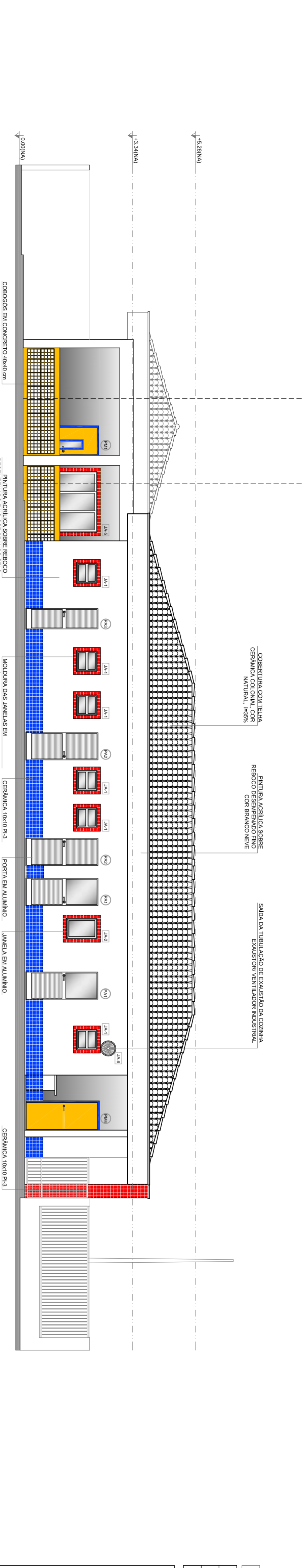

**2 FACHADA 2 - LATERAL ESQUERDA**  
ESCALA 1/75

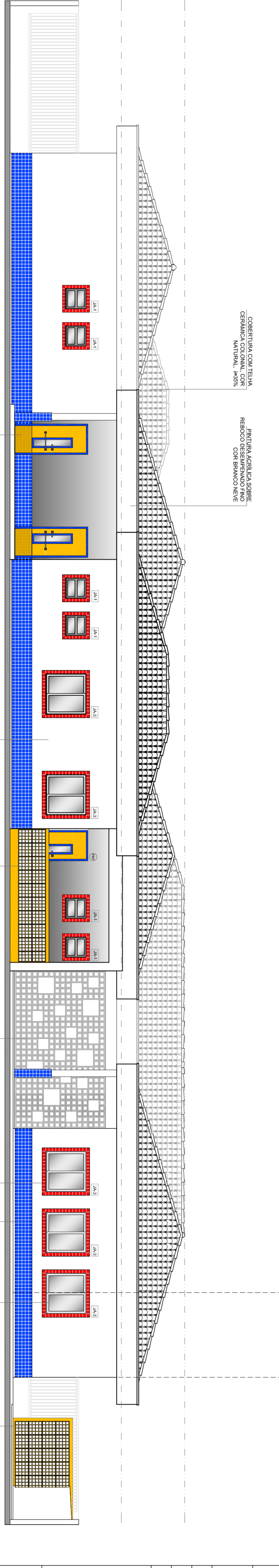

**3 FACHADA 3 - POSTERIOR**  
ESCALA 1/75

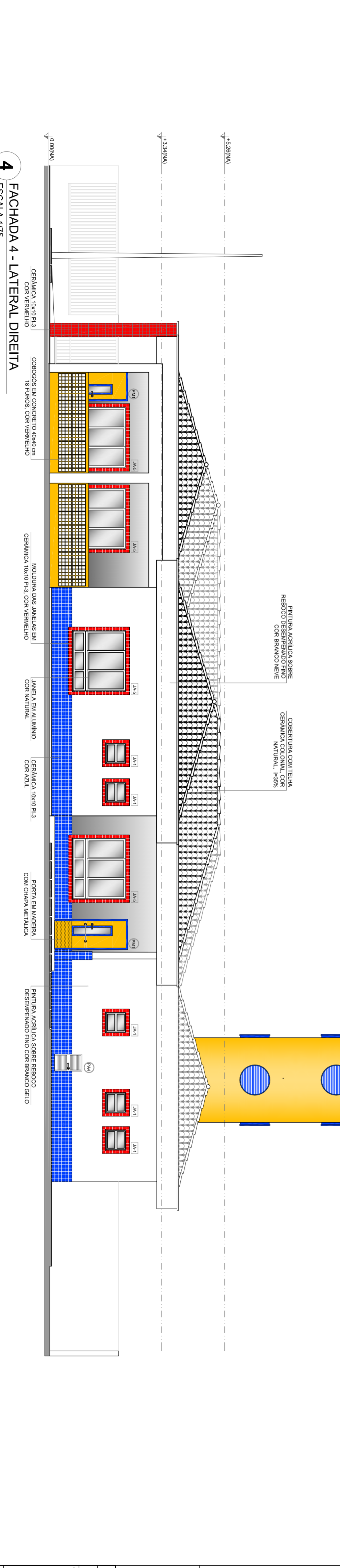

**4 FACHADA 4 - LATERAL DIREITA**  
ESCALA 1/75

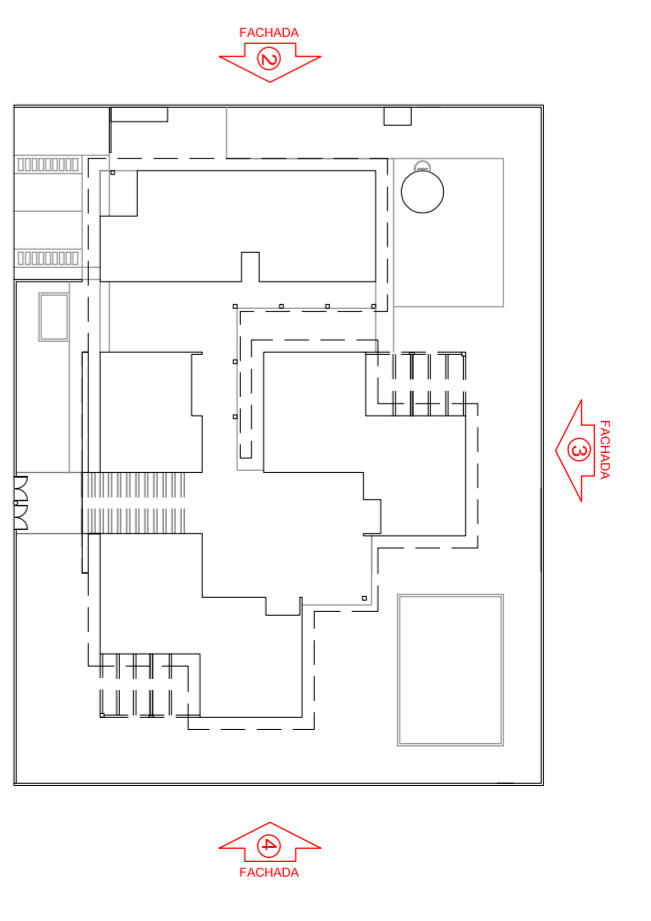

**5 CROQUI DE REFERENCIA**  
ESCALA 1/500

**QUADRO GERAL DE AREAS**

ÁREA DO TERRENO: 35 metros x 45 metros = 1.575,00 m <sup>2</sup>	
ÁREA OCUPADA: 791,28 m <sup>2</sup>	TAXA DE OCUPAÇÃO: 49,6%
ÁREA CONSTRUÍDA: 668,30 m <sup>2</sup>	COEFICIENTE DE APROVEITAMENTO: 0,42

**NOTAS**

- MEDIDAS E NÍVEIS EM METROS
  - VERIFICAR POSIÇÃO EXATA DOS PILARES NO PROJETO ESTRUTURAL
  - VERIFICAR SE PAREDES CONSTITUÍDOS PERMITEM PROJETO DE DETALHAMENTO
  - ZELAR AL BRANCO DAS CORES INTENSAS DAS PAREDES CONSTATADO O DESEMPENHO DE ESTUDO DE CORES
  - EM CASO DE CONFLITO DE INFORMAÇÕES ENTRE O PROJETO GRÁFICO E O CADERNO DE ESPECIFICAÇÕES, PREVALERÁ A INFORMAÇÃO CONTIDA NO DESENHO
  - ALTERAÇÕES NESTE PROJETO SOMENTE COM AUTORIZAÇÃO EXPRESSA DO FINE
- REFERÊNCIA:
- PLANILHA DE QUANTITATIVOS E TIPOLOGIA ESPECÍFICA DO PROJETO
  - CADERNO DE REQUISITOS
  - LEI Nº 10.162/2001
  - ESTUDO DE CORES



**PROJETO PADRÃO - FINE**

PROPRIETÁRIO: FUNDO NACIONAL DE DESENVOLVIMENTO DA EDUCAÇÃO - FINE	
ENGENHEIRO: MUNICÍPIO - UF:	
PROPRIETÁRIO	CREA
RESP. TÉCNICO	CREA
AUTOR DO PROJETO	CREA
DUPLO	CREA
RA	

**OBSERVAÇÕES:**

**PROGRAMA PROINFÂNCIA - PROJETO TIPO C**  
**PROJETO DE ARQUITETURA**

COORDENADOR	FACHADAS	ARQ
COEST - Coordenação Geral de Infraestrutura Educacional		
PROJETO	ESCALA 1/75	FRANCHA 07/31
REVISÃO R-02	DATA EMISSÃO SETEMBRO/2012	
DESENHO		

MAPA DE ESQUADRIAS

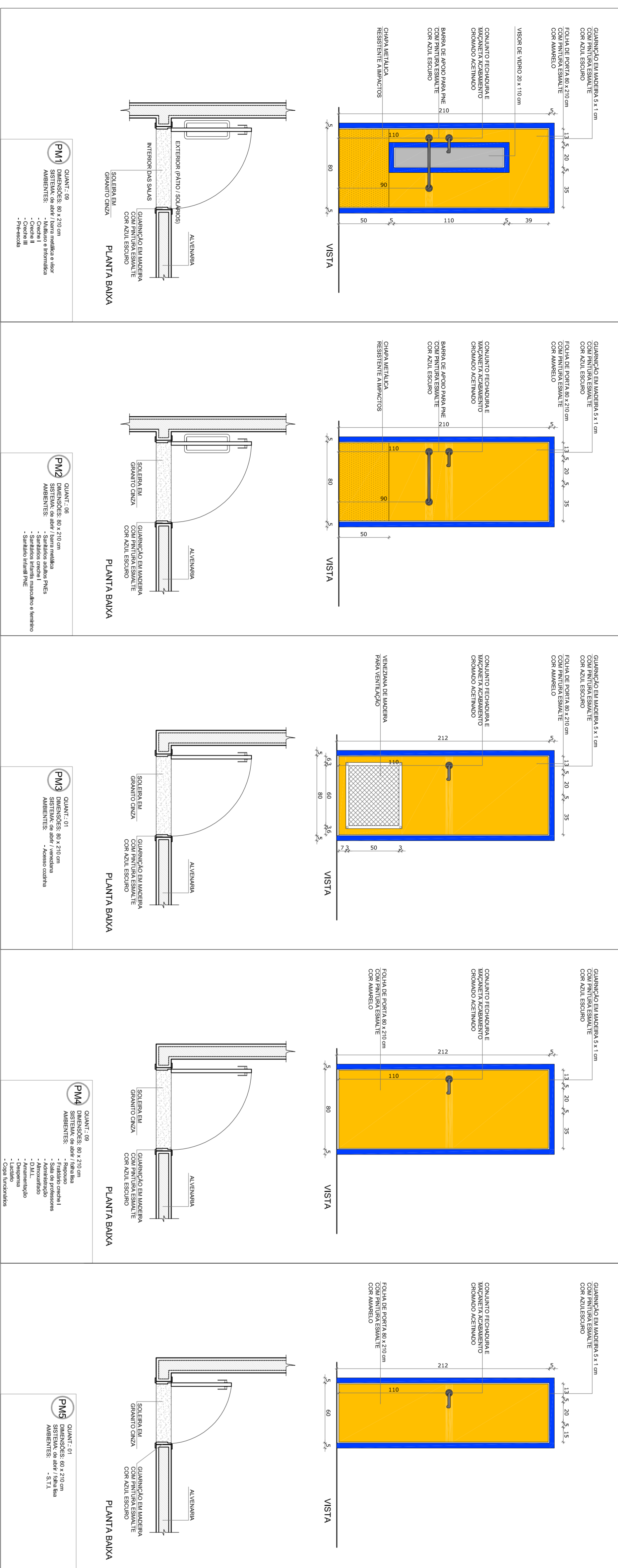

LEGENDA DE PORTAS - PORTAS EM MADEIRA COM PINTURA			
REF.	Dimensões (cm)	Quantidade	TIPO
P01	80 x 210	9	01 Porta - de abrir 02 barra metálica e vidro 03 Sinalização de Emergência (S.E.) Módulo e Interfona
P02	80 x 210	6	Sinalização
P03	80 x 210	2	01 Porta - de abrir 02 D.M.L. - Despeça
P04	80 x 210	8	01 Porta - de abrir 02 Estrutura em madeira 03 Acabamento: Acesso Corrimão, Ladrão, Copo Unidirecional
P05	60 x 210	1	01 Porta - de abrir 02 Vidro 03 Vidro
P06	60 x 180	5	01 Porta - de abrir 02 Vidro 03 Vidro
P07	60 x 100	6	01 Porta - de abrir 02 Vidro 03 Vidro

LEGENDA DE PORTAS - PORTAS DE ALUMÍNIO			
REF.	Dimensões (cm)	Quantidade	TIPO
A01	80 x 210	2	01 Porta - de abrir 02 Vidro
A02	80 x 210	2	01 Porta - de abrir 02 Vidro 03 Vidro 04 Dispositivo (S.E.)
A03	60 x 210	1	01 Porta - de abrir 02 Vidro 03 Vidro

LEGENDA DE JANELAS - JANELAS ALUMÍNIO					
REF.	Dimensões (cm)	Quant.	H do perfil (cm)	Tipo	
J01	60 x 60	0,36	37	13,32	150 cm - basculante
J02	60 x 90	0,54	4	2,16	120 cm - 90-abrir
J03	120 x 120	1,44	11	15,84	90 cm - comenda
J04	180 x 120	2,16	1	2,16	90 cm - comenda
J05	180 x 150	2,88	12	34,90	50 cm - comenda

QUADRO GERAL DE ÁREAS		
ÁREA DO TERRENO:	35 metros x 45 metros	= 1.575,00 m²
ÁREA OCUPADA:	751,26 m²	TAXA DE OCUPAÇÃO: 49,5%
ÁREA CONSTRUÍDA:	660,50 m²	COEFICIENTE DE APROVEITAMENTO: 0,42

**NOTAS**

- MEDIDAS EM CENTÍMETROS
- VERIFICAR TODOS OS DETALHES DE PORTAS EM MADEIRA NO PROJETO ESTRUTURAL
- VERIFICAR TODOS OS DETALHES DE PORTAS EM ALUMÍNIO NO PROJETO DE DETALHAMENTO
- PARA ALTERAÇÃO DAS CORES INTERNAS DAS PAREDES CONSULTAR O COLEGIO DE ESTUDO DE CORES
- EM CASO DE CONFLITO DE INFORMAÇÕES ENTRE O PROJETO GRÁFICO E O COLEGIO DE ESTUDO DE CORES, PREVALERÁ O PROJETO GRÁFICO
- AS ESPERANÇAS REPRESENTADAS NA PLANTA NÃO SÃO GARANTIDAS
- ALTERAÇÕES NESTE PROJETO DEVEM SER AVISADAS À EMPRESA DO PUNTO
- REFERÊNCIA:
- PLANTA DE QUANTITATIVOS E TIPOLOGIA ESPECÍFICA DO PROJETO
- COLEGIO DE ENCADORNADOS
- MANUAL DE PROJETO
- ESTUDO DE CORES



PROJETO PADRÃO - FNDE

PROPRIETÁRIO:	FUNDO NACIONAL DE DESENVOLVIMENTO DA EDUCAÇÃO - FNDE		
ENDEREÇO:			
MUNICÍPIO - UF:			
PROPRIETÁRIO:			
RESP. TÉCNICO	CREA		
AUTOR DO PROJETO	CAU		
D.L.F.O.	CREA		
OBSERVAÇÕES:			
RA			

PROGRAMA PROINFÂNCIA - PROJETO TIPO C			
PROJETO DE ARQUITETURA			
COORDENADOR	CGEST - Coordenação Geral da Infraestrutura Educacional		
PROJETO	DETALHAMENTO ESQUADRIAS PORTAS EM MADEIRA		ARQ
FECHA	REVISÃO R-01	ESCALA	FRANCA
PROJETO	R-02	1:25	12/31
DATA DE ENTREGA	SETEMBRO/2012		

3 DETALHE DA PORTA ESCALA 1/10

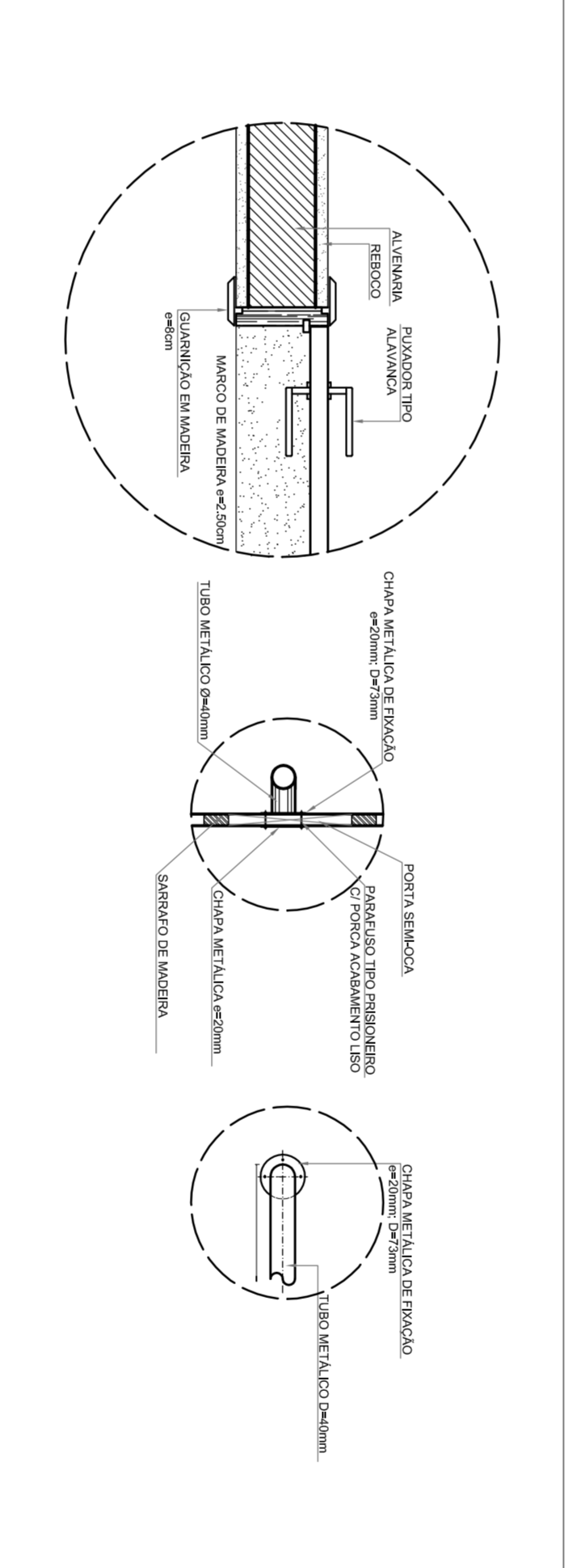

4 DETALHE DA MAÇANETA ESCALA 1/10

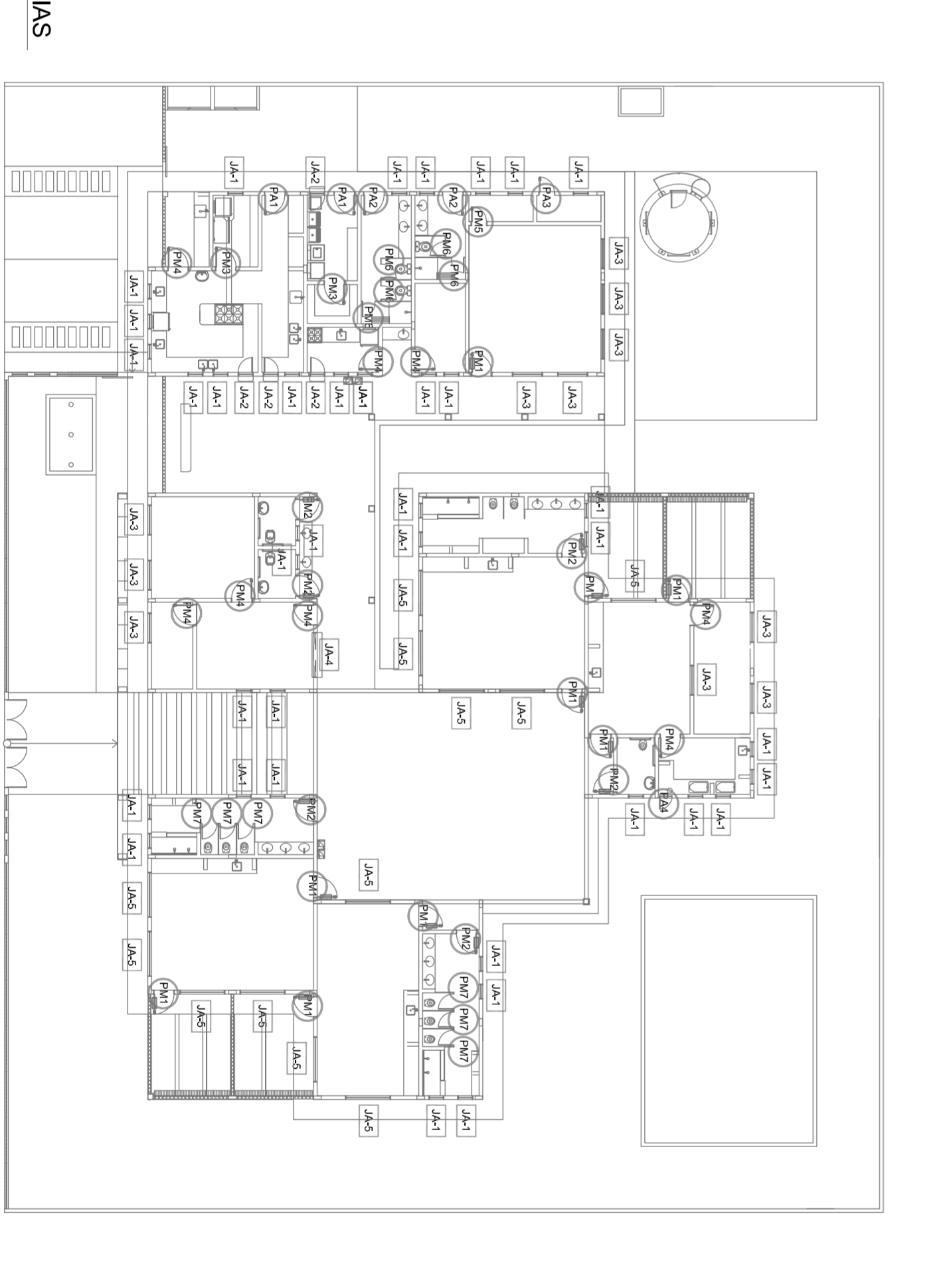

1 PORTAS EM MADEIRA ESCALA 1/25

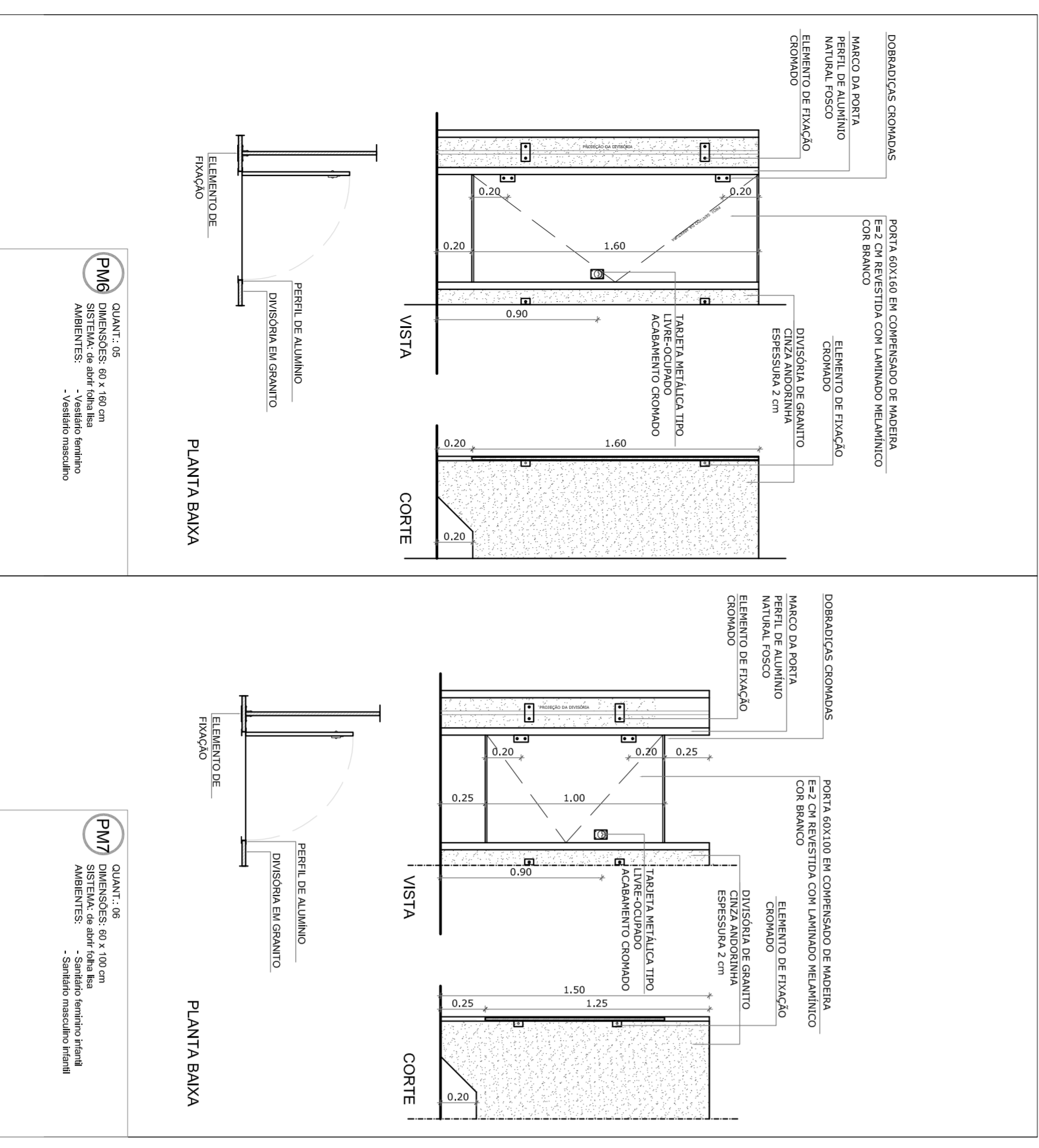

2 PORTAS EM MADEIRA ESCALA 1/25



5 MAPA DE ESQUADRIAS ESCALA 1/200

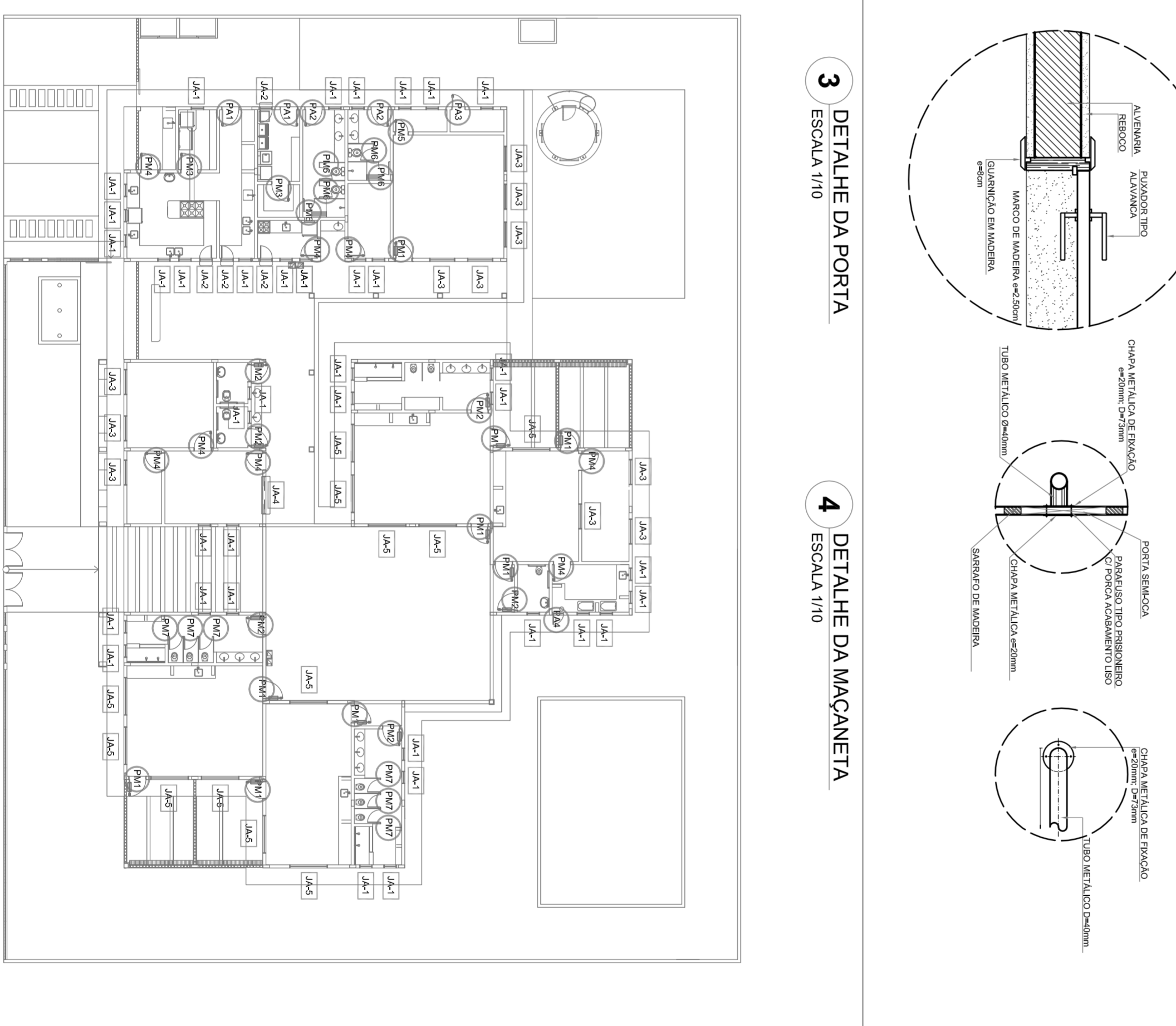

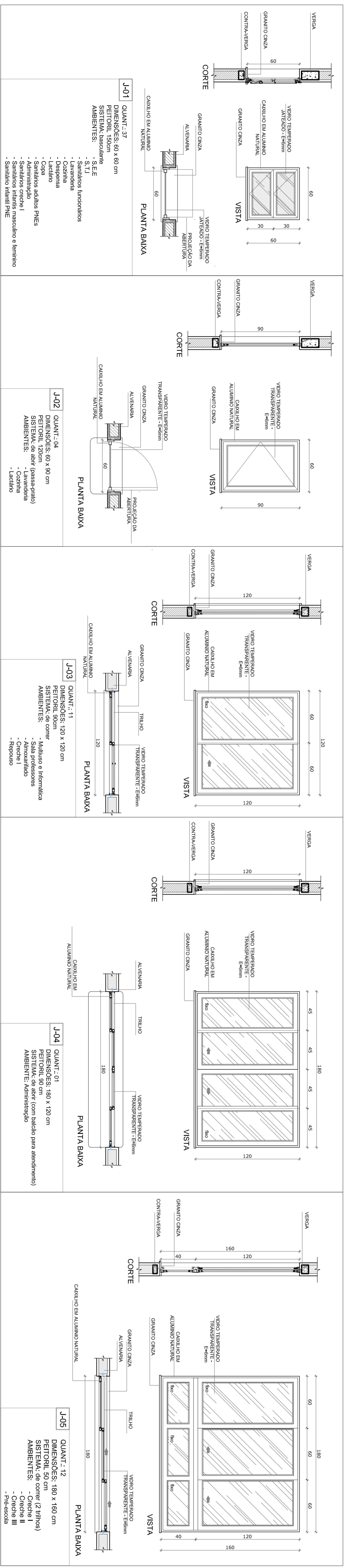

**1 JANELAS EM ALUMÍNIO NATURAL**  
ESCALA 1/25

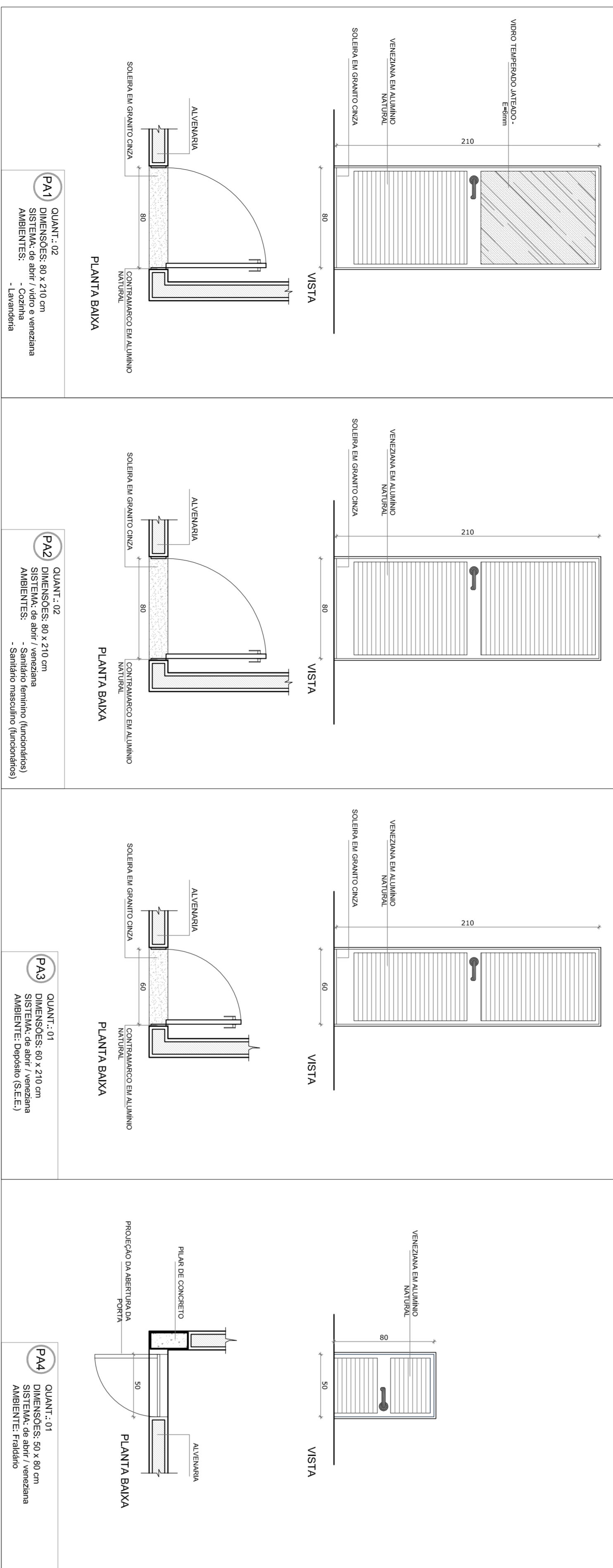

**2 PORTAS EM ALUMÍNIO NATURAL**  
ESCALA 1/25

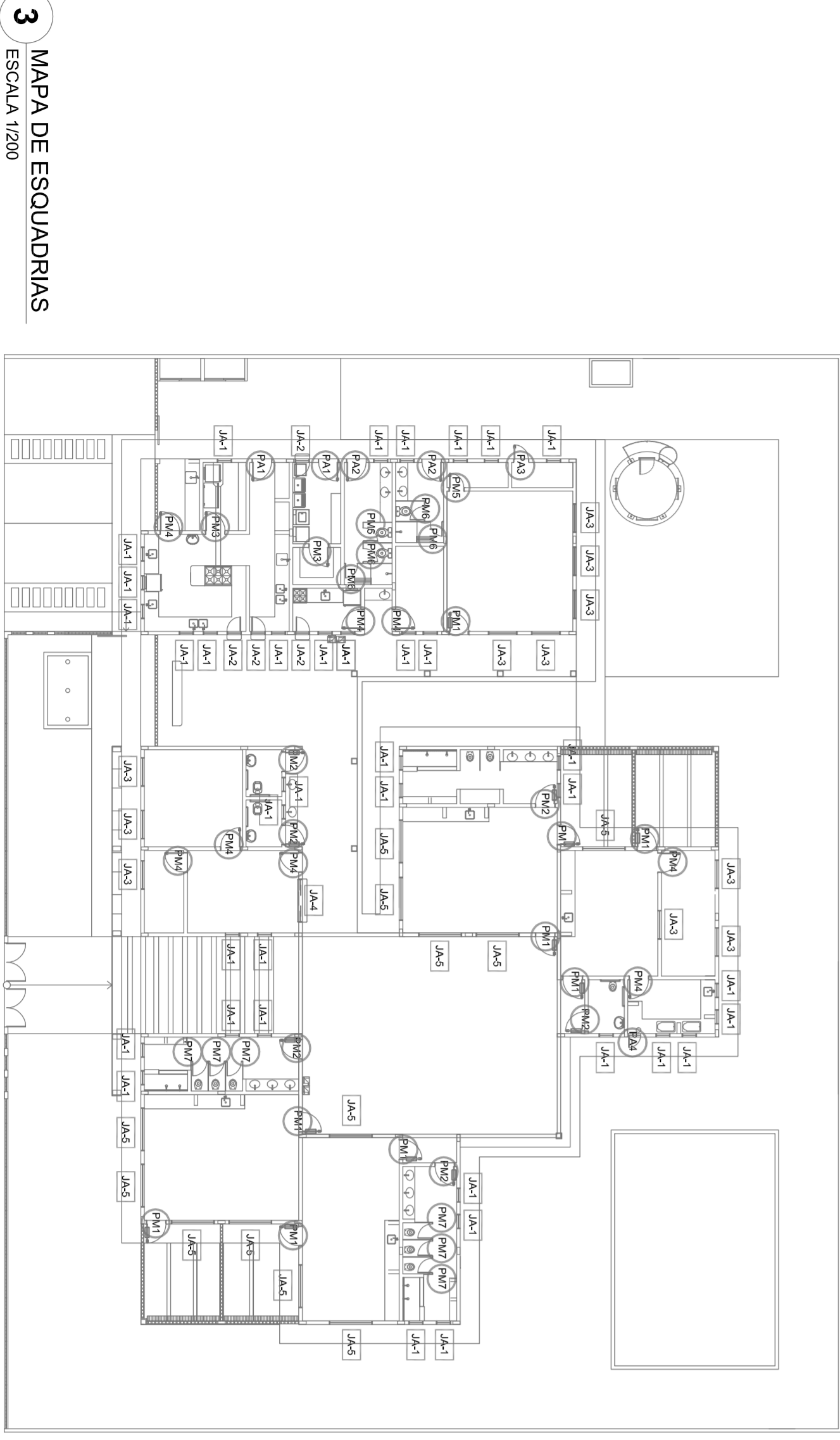

**3 MAPA DE ESQUADRIAS**  
ESCALA 1/200

**MAPA DE ESQUADRIAS**

REF.	Dimensões (cm)	Quantidade	TIPO	AMBIENTES
PA1	80 x 210	9	01 - Vidro e veneziana 02 - Vidro e veneziana com vidro acústico e vidro 03 - Vidro e veneziana com vidro acústico e vidro com veneziana 04 - Vidro e veneziana com veneziana 05 - Vidro e veneziana com veneziana e vidro 06 - Vidro e veneziana com veneziana e vidro com veneziana	Sala de professores, Administração, Receção, Depósito, Sanitário feminino (fundos), Sanitário masculino (fundos), Lavandaria, Cozinha, Ladeira, Cedeia I, Cedeia II, Cedeia III, Pré-sedeia
PA2	80 x 210	2	01 - Vidro e veneziana 02 - Vidro e veneziana com vidro acústico e vidro 03 - Vidro e veneziana com vidro acústico e vidro com veneziana 04 - Vidro e veneziana com veneziana 05 - Vidro e veneziana com veneziana e vidro 06 - Vidro e veneziana com veneziana e vidro com veneziana	Sanitário feminino (fundos), Sanitário masculino (fundos)
PA3	80 x 210	1	01 - Vidro e veneziana 02 - Vidro e veneziana com vidro acústico e vidro 03 - Vidro e veneziana com vidro acústico e vidro com veneziana 04 - Vidro e veneziana com veneziana 05 - Vidro e veneziana com veneziana e vidro 06 - Vidro e veneziana com veneziana e vidro com veneziana	Depósito (S.E.E)
PA4	50 x 80	1	01 - Vidro e veneziana 02 - Vidro e veneziana com vidro acústico e vidro 03 - Vidro e veneziana com vidro acústico e vidro com veneziana 04 - Vidro e veneziana com veneziana 05 - Vidro e veneziana com veneziana e vidro 06 - Vidro e veneziana com veneziana e vidro com veneziana	Fundido

**LEGENDA DE PORTAS - PORTAS DE ALUMÍNIO**

REF.	Dimensões (cm)	Quantidade	TIPO	AMBIENTES
PA1	80 x 210	2	01 - Vidro e veneziana 02 - Vidro e veneziana com vidro acústico e vidro 03 - Vidro e veneziana com vidro acústico e vidro com veneziana 04 - Vidro e veneziana com veneziana 05 - Vidro e veneziana com veneziana e vidro 06 - Vidro e veneziana com veneziana e vidro com veneziana	Cozinha e Lavandaria
PA2	80 x 210	2	01 - Vidro e veneziana 02 - Vidro e veneziana com vidro acústico e vidro 03 - Vidro e veneziana com vidro acústico e vidro com veneziana 04 - Vidro e veneziana com veneziana 05 - Vidro e veneziana com veneziana e vidro 06 - Vidro e veneziana com veneziana e vidro com veneziana	Sanitários feminino e masculino (fundos)
PA3	80 x 210	1	01 - Vidro e veneziana 02 - Vidro e veneziana com vidro acústico e vidro 03 - Vidro e veneziana com vidro acústico e vidro com veneziana 04 - Vidro e veneziana com veneziana 05 - Vidro e veneziana com veneziana e vidro 06 - Vidro e veneziana com veneziana e vidro com veneziana	Depósito (S.E.E)
PA4	50 x 80	1	01 - Vidro e veneziana 02 - Vidro e veneziana com vidro acústico e vidro 03 - Vidro e veneziana com vidro acústico e vidro com veneziana 04 - Vidro e veneziana com veneziana 05 - Vidro e veneziana com veneziana e vidro 06 - Vidro e veneziana com veneziana e vidro com veneziana	Fundido

**LEGENDA DE JANELAS - JANELAS ALUMÍNIO**

REF.	Dimensões (cm)	Quantidade	TIPO	AMBIENTES		
JA1	60 x 80	0,36	37	13,32	150 cm - base de vidro S.E.E, S.T.I., Sanitários (fundos), Lavandaria, Cozinha, Cedeia I, Cedeia II, Cedeia III, Pré-sedeia, Sanitário infantes masculino e feminino, Sanitário infantil PNE	
JA2	60 x 80	0,54	4	2,16	170 cm - de abrir (passa-prato)	Lavandaria, Cozinha e Ladeira
JA3	120 x 120	1,44	11	15,24	80 cm - com veneziana 90 cm - fundido	Sanitários e professores, Sala professores, Administração, Receção, Cozinha I
JA4	180 x 120	2,16	1	2,16	80 cm - com veneziana 90 cm - fundido	Sala de professores (Cozinha II, III e Pré-sedeia)

\* AS JANELAS DA COZINHA E LACIÁRIO DEVEM PRECISER TELA

**QUADRO GERAL DE ÁREAS**

ÁREA DO TERRENO: 35 metros x 45 metros = 1.575,00 m <sup>2</sup>	ÁREA OCUPADA: 781,26 m <sup>2</sup>	TAXA DE OCUPAÇÃO: 49,6 %
ÁREA CONSTRUIDA: 668,50 m <sup>2</sup>	COEFICIENTE DE APROVEITAMENTO: 0,42	

**NOTAS**

- MEDIDAS EM CENTÍMETROS
- VERIFICAR A REALIZAÇÃO DE TODOS OS DETALHES DE DETALHAMENTO
- VERIFICAR DETALHES CONSTRUTIVOS PERTENCENTES AO PROJETO DE DETALHAMENTO
- PARA A TERNÇÃO DAS CORES INTERNAS DAS PAREDES CONSULTAR O GOVERNO DE ESTUDO DE CORES
- EM CASO DE CONFLITO DE INFORMAÇÕES ENTRE O PROJETO GRÁFICO E O GOVERNO DE ESTUDO DE CORES, PREVALERÁ A INFORMAÇÃO CONTIDA NO DESENHO
- ALTERAÇÕES NESTE PROJETO DEVEM SER EMITIDAS EM FOLHA DE REVISÃO DO PNE

**REFERÊNCIAS:**

- PLÁTIMA DE QUANTITATIVOS E TIPOLOGIA ESPECÍFICA DO PROJETO
- GOVERNO DE ENCARÇOS
- MANUAL DE PROJETO
- ESTUDO DE CORES



**PROJETO PADRÃO - FNDE**

**PROPRIETÁRIO:** FUNDO NACIONAL DE DESENVOLVIMENTO DA EDUCAÇÃO - FNDE

**ENDEÇO:**

**MUNICÍPIO - UF:**

**PROPRIETÁRIO:**

**RESP. TÉCNICO:** CREA

**AUTOR DO PROJETO:** CDA

**DILFO:** CREA

**OBSERVAÇÕES:**

**PROGRAMA PROINFÂNCIA - PROJETO TIPO C**

**PROJETO DE ARQUITETURA**

**CONSERVAÇÃO**

**CGEST - Coordenação Geral de Infraestrutura Educacional**

**DETALHAMENTO ESQUADRIAS**

**ESQUADRIAS EM ALUMÍNIO**

**ARQ**

**REVISÃO:** R-01, R-02

**ESCALA:** 1/25

**DATA EMISSÃO:** SETEMBRO/2012

**PRONCA:** 11/131

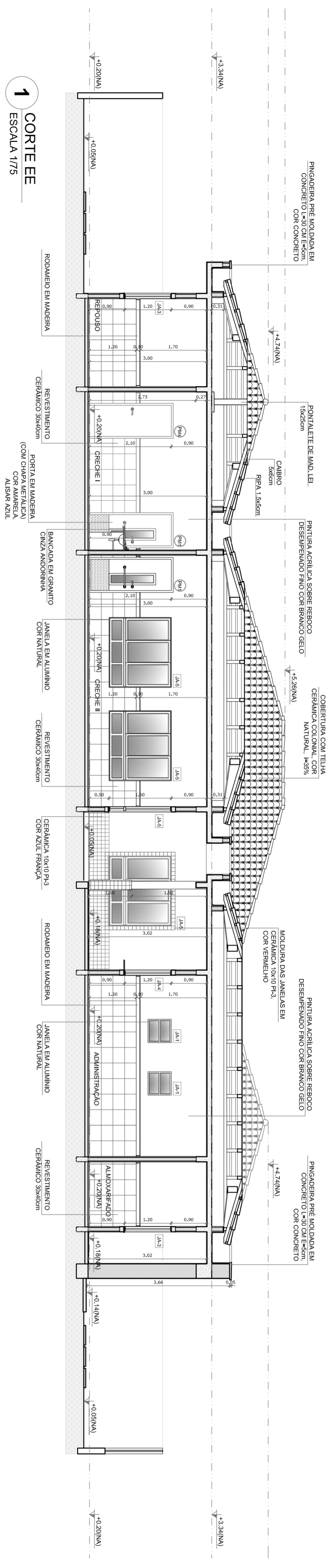

1 CORTE EE  
ESCALA 1/75

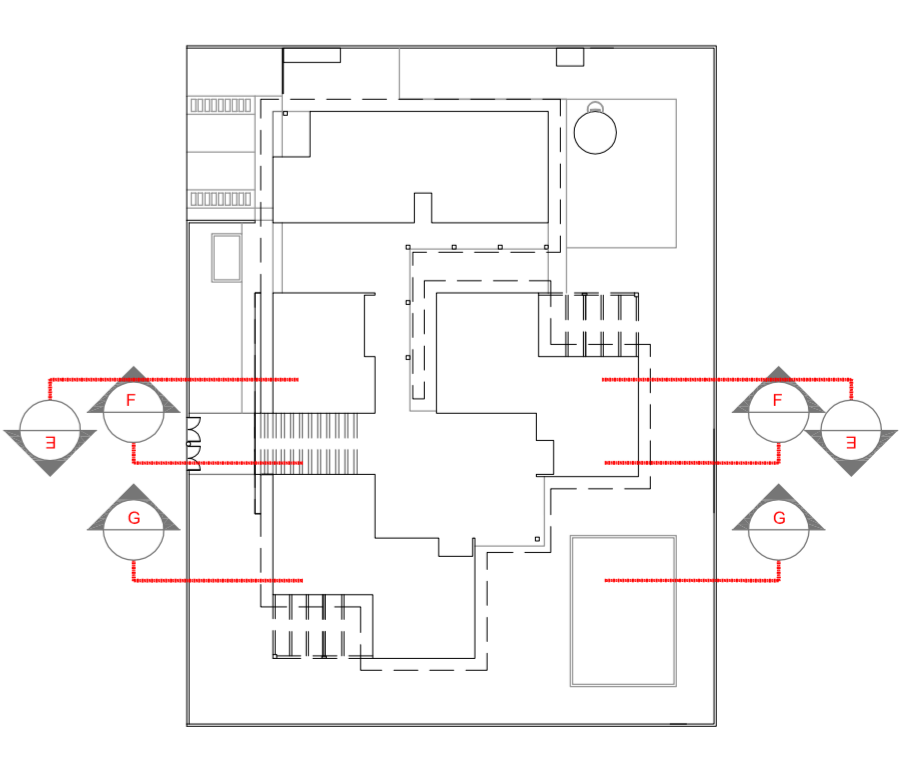

4 CROQUI DE REFERENCIA  
ESCALA 1/500

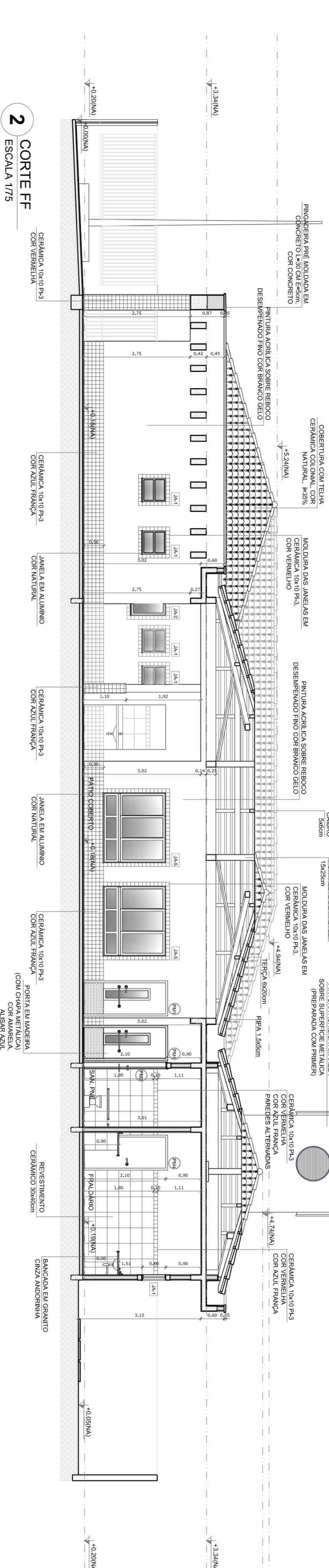

2 CORTE FF  
ESCALA 1/75

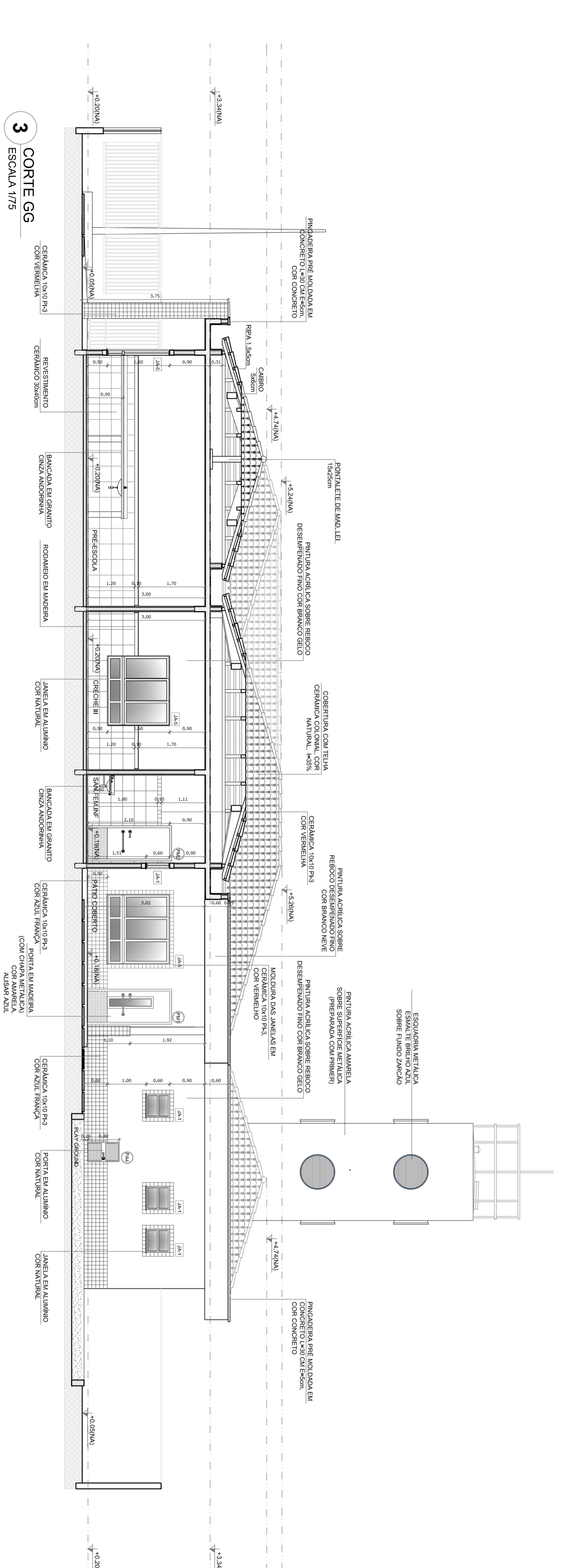

3 CORTE GG  
ESCALA 1/75

**QUADRO GERAL DE ÁREAS**

ÁREA DO TERRENO: 35 metros x 45 metros = 1.575,00 m <sup>2</sup>	
ÁREA OCUPADA: 781,26 m <sup>2</sup>	TAXA DE OCUPAÇÃO: 49,6 %
ÁREA CONSTRUIDA: 668,30 m <sup>2</sup>	COEFICIENTE DE APROVEITAMENTO: 0,42

- NOTAS**
- MEDIDAS E NÍVEIS EM METROS
  - VERIFICAR DETALHES CONSTRUTIVOS PERTINENTES NO PROJETO DE DETALHAMENTO
  - PARA ALTERAÇÃO DAS CORES INTERNAS DAS PAREDES CONSULTAR O COORDENADOR DE ESTUDO DE CORES
  - EM CASO DE CONFLITO DE INFORMAÇÕES ENTRE O PROJETO GRÁFICO E O COORDENADOR DE ESTUDOS, PREVALERÁ A INFORMACÃO CONTIDA NO DESENHO
  - ALTERAÇÕES NESTE PROJETO DEVEM SER AUTORIZADAS ESCRITAMENTE PELA EMPRESA DO FINEE
  - REFERÊNCIA:
    - PLANTAS DE QUANTITATIVOS E TIPOLOGIA ESPECÍFICA DO PROJETO
    - COORDENADOR DE ENCARREGOS
    - MANUAL DE PROJETO
    - ESTUDO DE CORES



**PROJETO PADRÃO - FINEE**

PROPRIETÁRIO: FUNDO NACIONAL DE DESENVOLVIMENTO DA EDUCAÇÃO - FINEE

ENDEREÇO: \_\_\_\_\_

MUNICÍPIO - UF: \_\_\_\_\_

PROPRIETÁRIO: \_\_\_\_\_

RESP. TÉCNICO: CREA \_\_\_\_\_

AUTOR DO PROJETO: CUI \_\_\_\_\_

D.L.F.O: CREA \_\_\_\_\_

OBSERVAÇÕES: \_\_\_\_\_

RA

**PROGRAMA PROINFÂNCIA - PROJETO TIPO C**

**PROJETO DE ARQUITETURA**

CONSERVAÇÃO	COGEST - Coordenação Geral de Infraestrutura Educacional	CORTES	ARQ
REVISÃO	R-01	ESCALA	1/75
FORMATO	R-02	DATA EMISSÃO	SETEMBRO/2012
DESENHO		PRONCIA	06/31



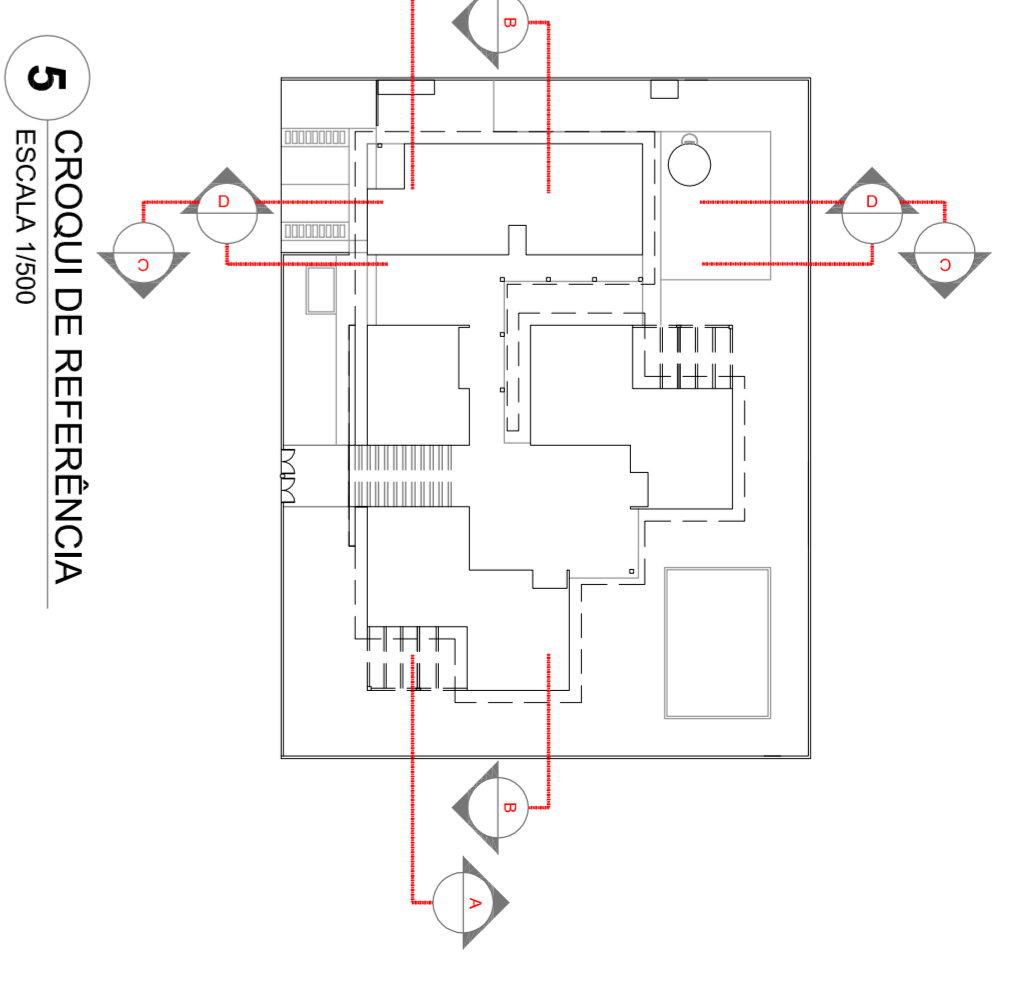
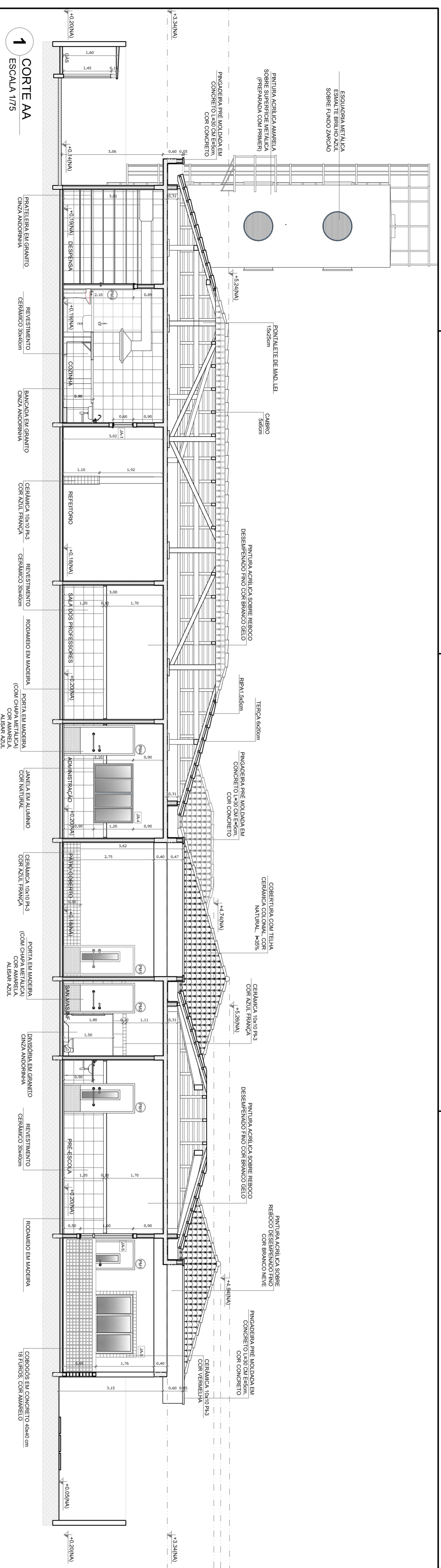

**1** CORTE AA  
ESCALA 1/75

**5** CROQUI DE REFERENCIA  
ESCALA 1/500

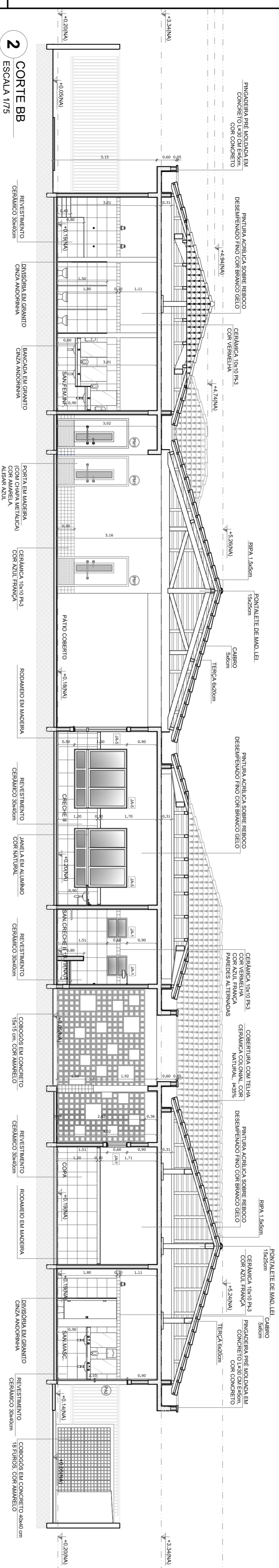

**2** CORTE BB  
ESCALA 1/75

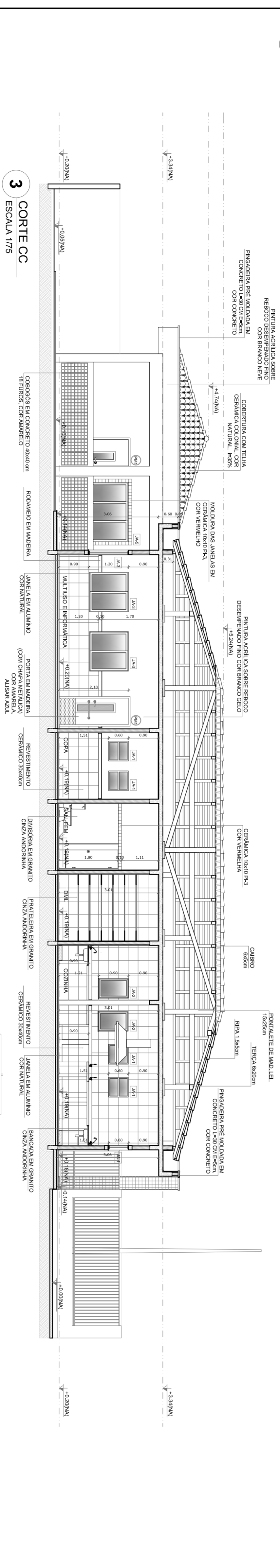

**3** CORTE CC  
ESCALA 1/75

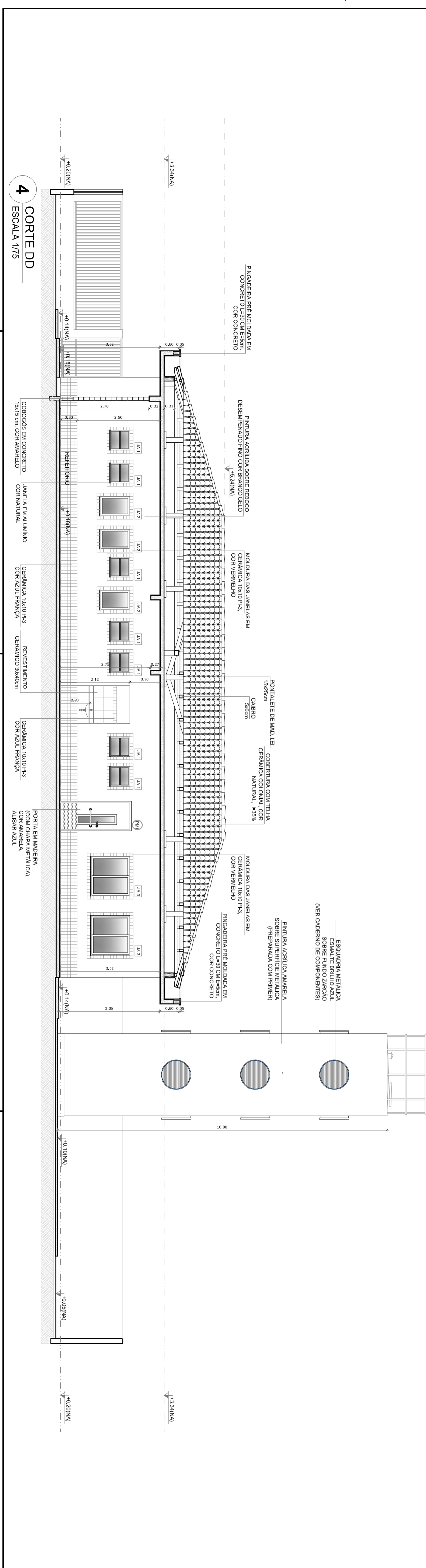

**4** CORTE DD  
ESCALA 1/75

**QUADRO GERAL DE AREAS**

ÁREA DO TERRENO: 35 metros x 45 metros = 1.575,00 m <sup>2</sup>	TAXA DE OCUPAÇÃO: 49,6 %
ÁREA OCUPADA: 781,26 m <sup>2</sup>	COEFICIENTE DE APROVEITAMENTO: 0,42
ÁREA CONSTRUÍDA: 668,30 m <sup>2</sup>	

- NOTAS**
- MEDIDAS E NÍVEIS EM METROS
  - PLANTAS DE QUANTITATIVOS E TIPOLOGIA ESPECÍFICA DO PROJETO
  - CADENHO DE ENCARGOS
  - MANUAL DE PROJETO
  - ESTUDO DE CORES
  - VERIFICAR DETALHES CONSTRUTIVOS PERTINENTES NO PROJETO DE DETALHAMENTO
  - PARA ALTERNÇÃO DAS CORES INTERNAS DAS PAREDES CONSULTAR O CADENHO DE ESTUDO DE CORES
  - EM CASO DE CONFLITO DE INFORMAÇÕES ENTRE O PROJETO GRÁFICO E O CADENHO DE ESTUDO DE CORES, PREVALERÁ A INFORMAÇÃO CONTIDA NO DESENHO
  - ALTERAÇÕES NESTE PROJETO DEVEM SER AUTORIZADAS POR ESCRITO DA EMPRESA DO PUNTO REFERENCIAL



**PROJETO PADRÃO - FNDE**

PROPRIETÁRIO: FUNDO NACIONAL DE DESENVOLVIMENTO DA EDUCAÇÃO - FNDE	
ENDEREÇO:	
MUNICÍPIO - UF:	
PROPRIETÁRIO:	
RESP. TÉCNICO:	CREA
AUTOR DO PROJETO:	CUJ
DIFLO:	CREA
OBSERVAÇÕES:	RA
<b>PROGRAMA PROINFÂNCIA - PROJETO TIPO C</b>	
<b>PROJETO DE ARQUITETURA</b>	
CONSERVAÇÃO	CORTES
CGEST - Coordenação Geral de Infraestrutura Educacional	
REVISÃO	ESCALA
R-01	1/75
R-02	DATA EMISSÃO
	SETEMBRO/2012
FORMATO	PRONCA
DESENHO	05/31

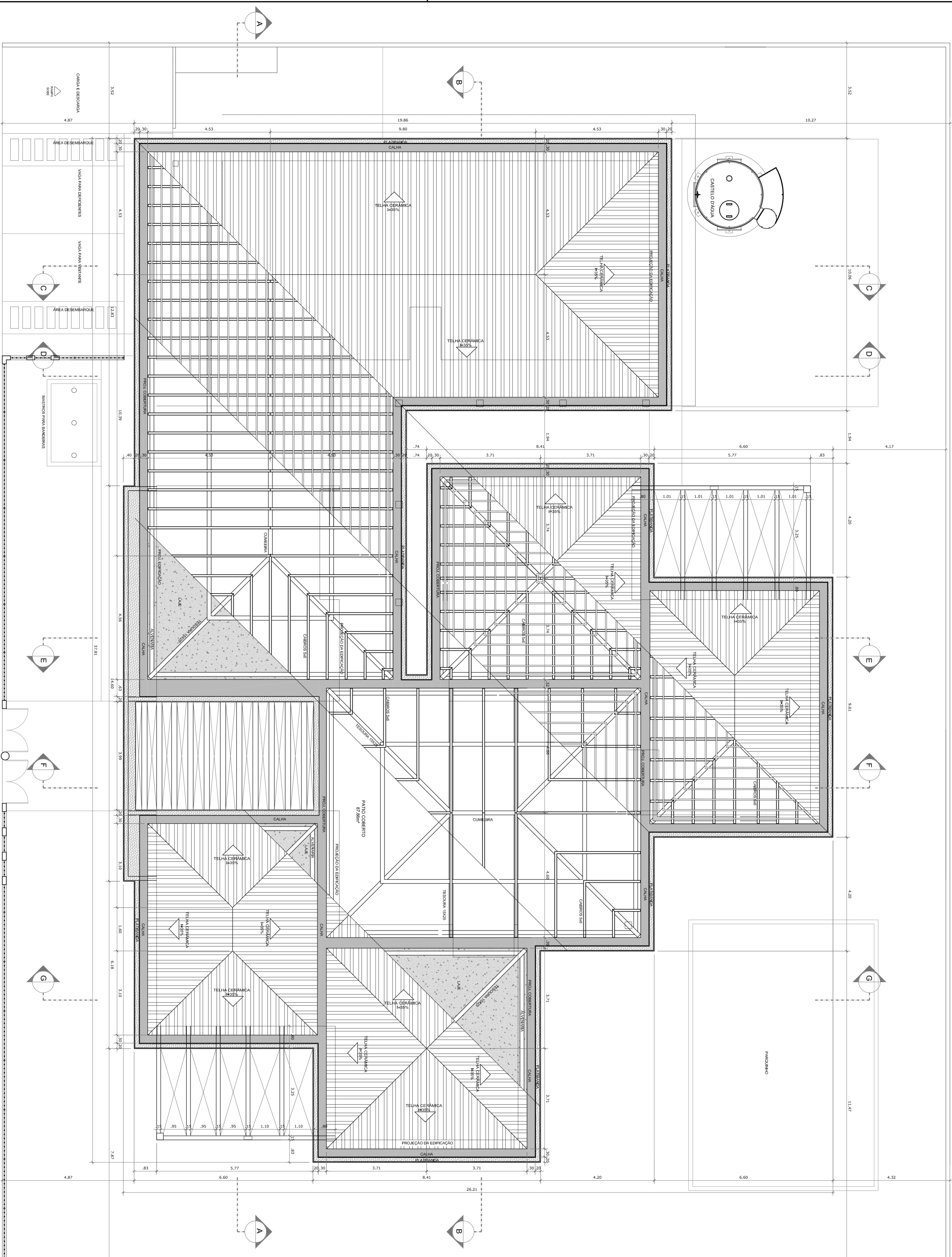

**1** PLANTA BAIXA - COBERTURA  
ESCALA 1/75

**2** DETALHE - CORTE BEIRAL  
ESCALA 1/20

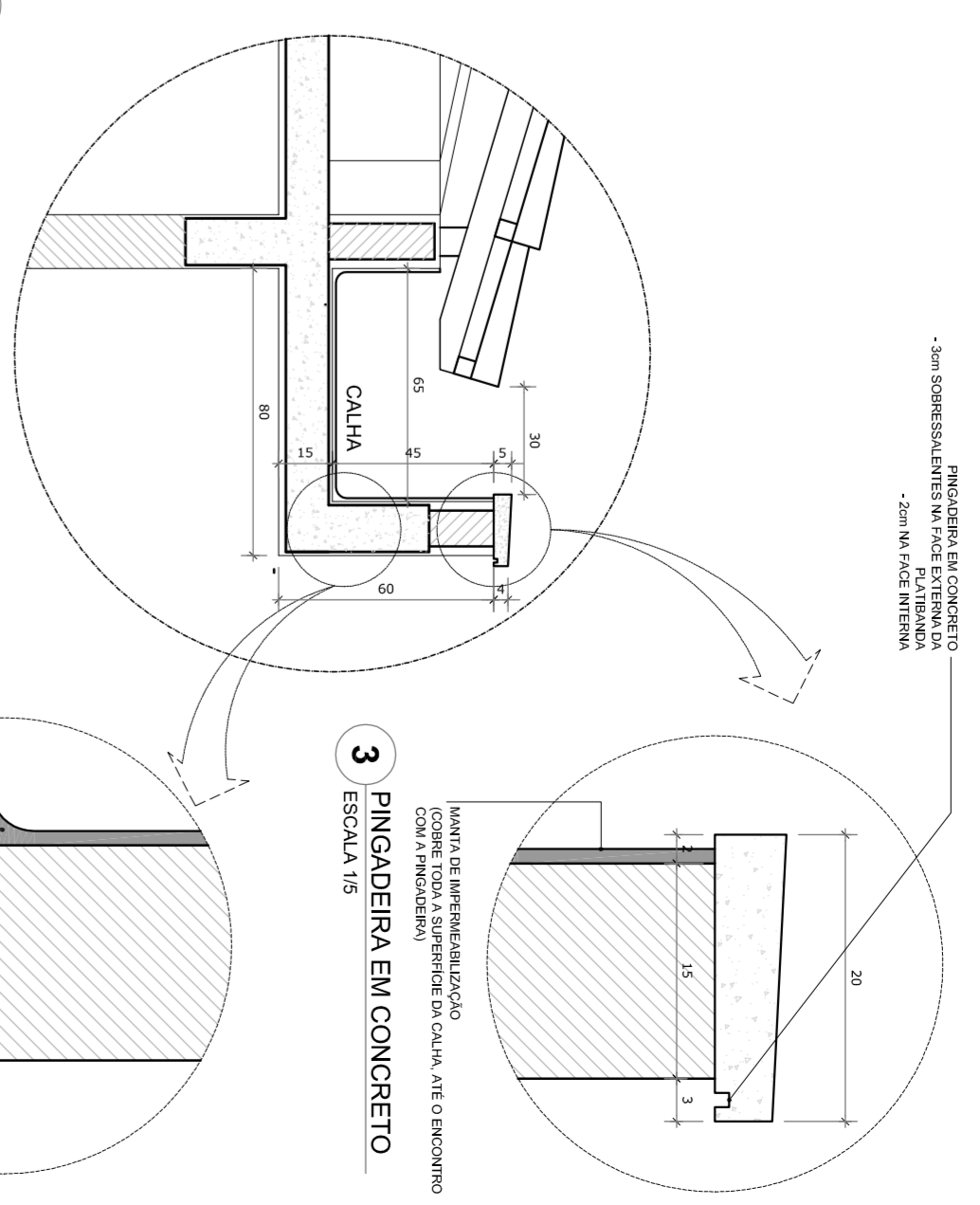

**4** CANTOS INTERIORES DAS CALHAS  
ESCALA 1/5

**NOTAS**

- MEDIDAS E NÍVEIS EM METROS
- PLANTAS EM PAVIMENTO
- VERIFICAR DETALHES CONSTRUTIVOS PERTINENTES NO PROJETO DE DETALHAMENTO
- PARA AL TERMOÇÃO DAS CORES INTERNAS DAS PAREDES CONSULTAR O COORDENADOR DE ESTUDO DE CORES
- EM CASO DE CONFLITO DE INFORMAÇÕES ENTRE O PROJETO GRÁFICO E O COORDENADOR DE ESTUDO DE CORES, PREVALERÁ A INFORMAÇÃO CONTIDA NO DESENHO
- ALTERAÇÕES NESTE PROJETO DEVEM SER EMITIDAS POR MEIO DE MEMORIAL DE ALTERAÇÕES
- REFERÊNCIA:
- PLANTAS DE QUANTITATIVOS E TIPOLOGIA ESPECÍFICA DO PROJETO
- COORDENADOR DE ENCARREGOS
- MANUAL DE PROJETO
- ESTUDO DE CORES



**PROJETO PADRÃO - FNDE**

PROPRIETÁRIO :	FUNDO NACIONAL DE DESENVOLVIMENTO DA EDUCAÇÃO - FNDE
ENDEREÇO:	
MUNICÍPIO - UF:	
PROPRIETÁRIO	
RESP. TÉCNICO	CREA
AUTOR DO PROJETO	CAU
D/LFO	CREA
RA	

OBSERVAÇÕES:	
PROGRAMA PROINFÂNCIA - PROJETO TIPO C	
PROJETO DE ARQUITETURA	
COORDENAÇÃO	COBERTURA E DETALHES
CGEST - Coordenação Geral de Infraestrutura Educacional	ARQ
REVISÃO	ESCALA
R-01	1/75
R-02	DATA EMISSÃO
DESENHO	SETEMBRO/2012
PRONCHA	10/31

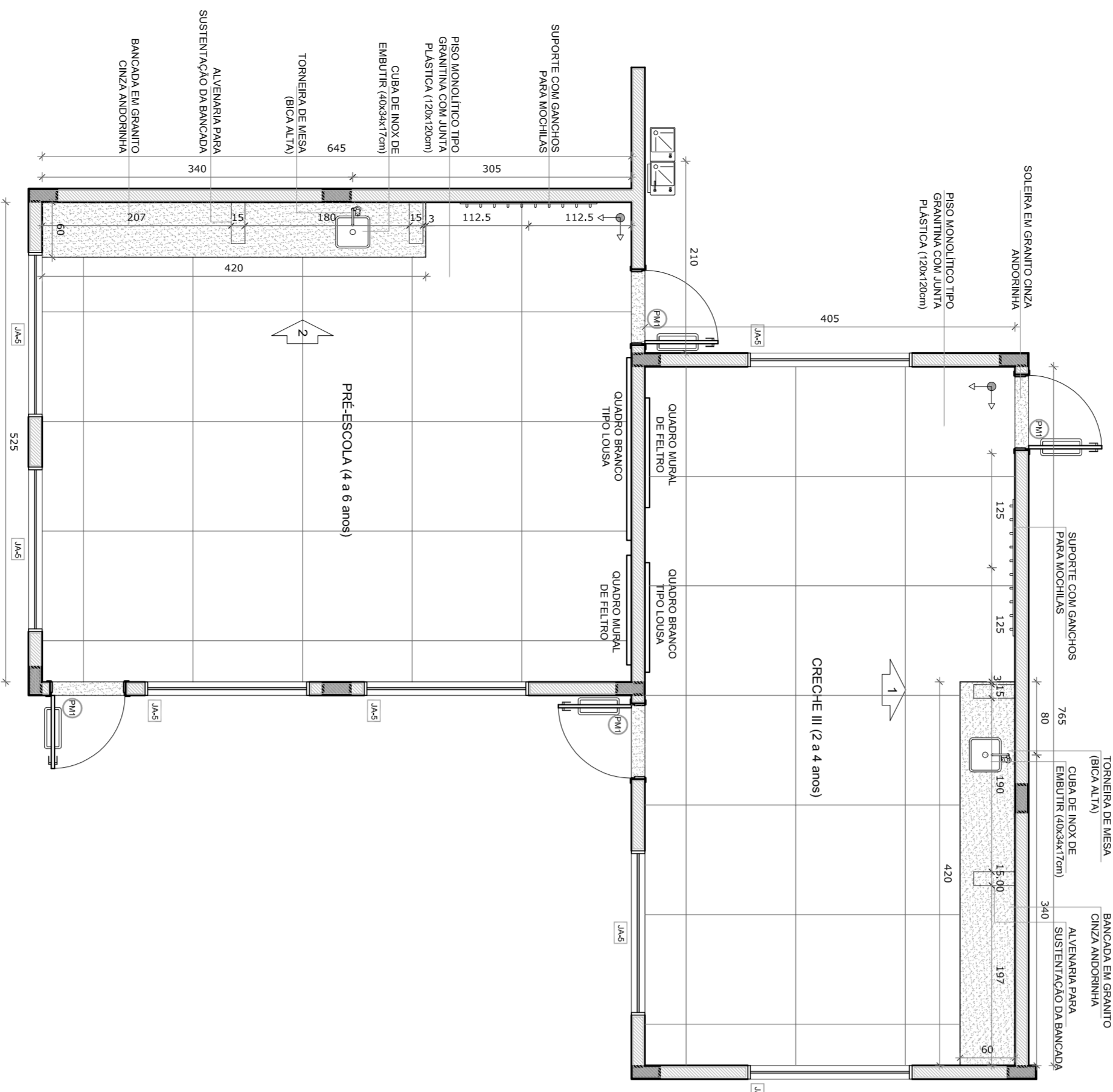

1 PLANTA BAIXA  
ESCALA 1/50

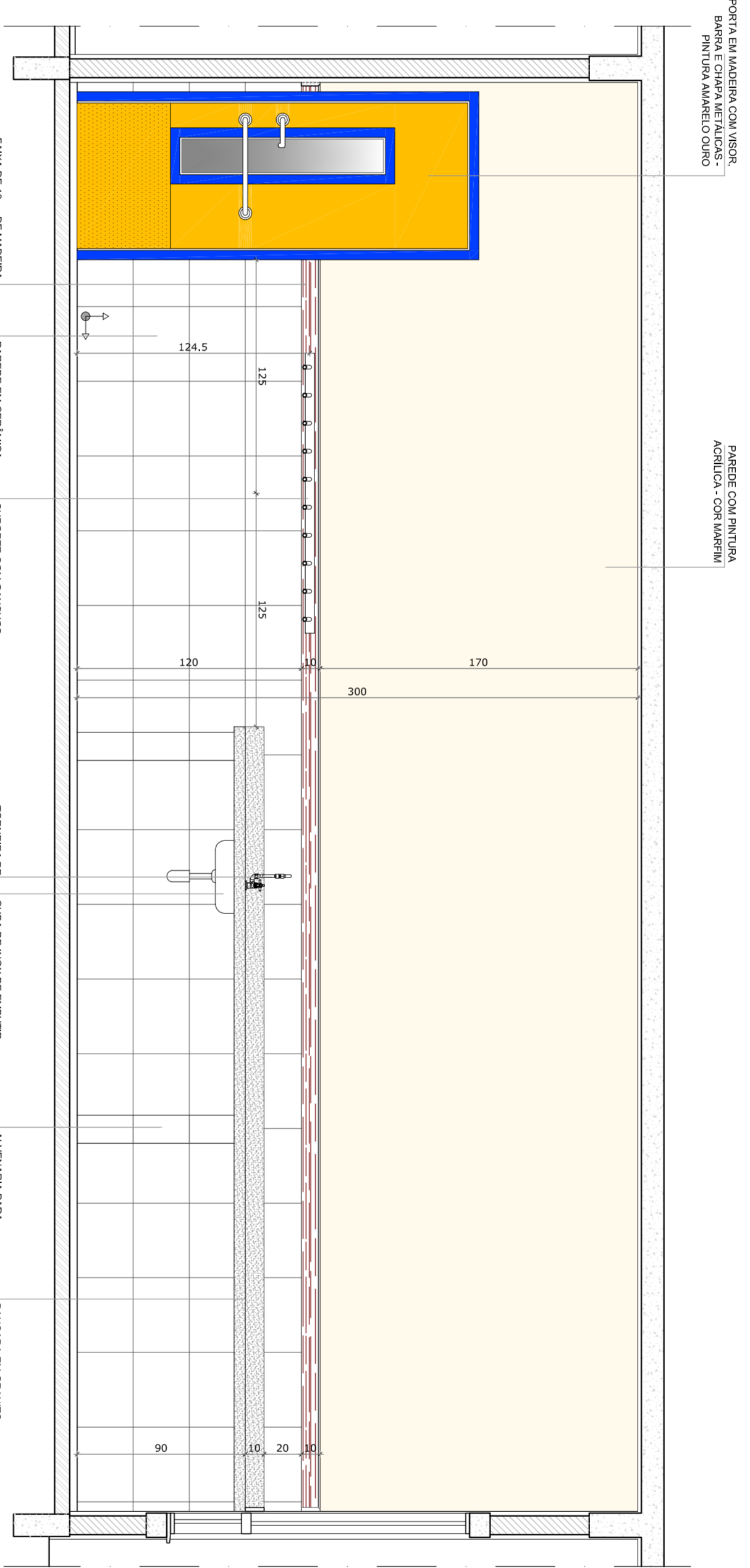

CRECHE III  
VISTA 1

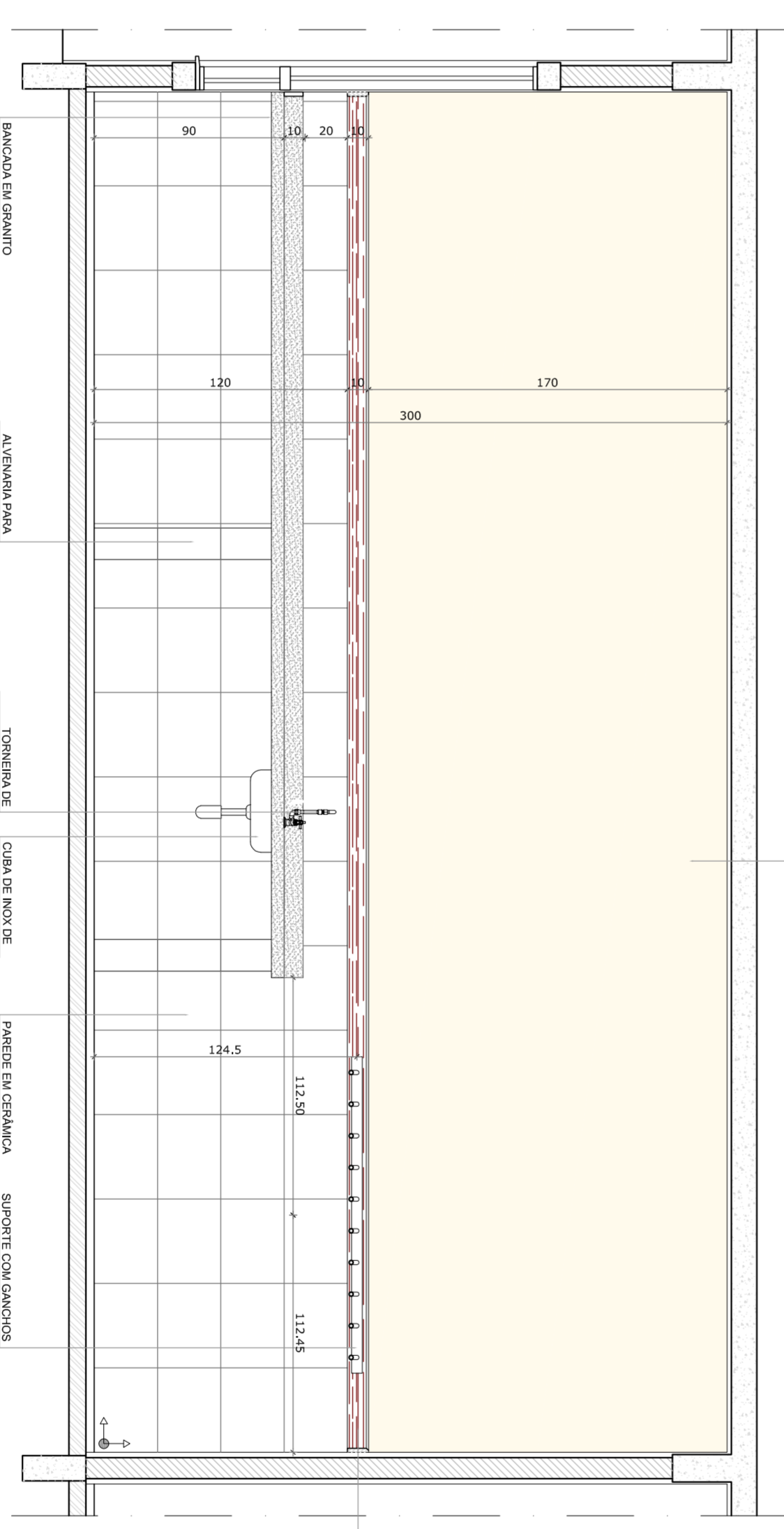

PRE-ESCOLA  
VISTA 2

2 VISTAS INTERNAS  
ESCALA 1/25

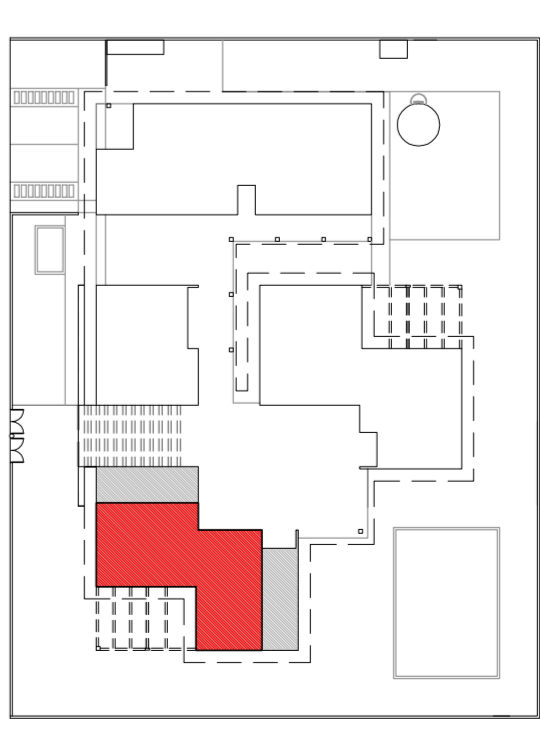

3 CROQUI DE REFERENCIA  
ESCALA 1/500

OBSERVAÇÃO:  
A PAGINAÇÃO DAS PAREDES DEVERA SEGUIR O ALINHAMENTO DO PISO.

NOTAS

- MEDIDAS EM CENTIMETROS
- VERIFICAR POSIÇÃO EXATA DOS PILARES NO PROJETO ESTRUTURAL
- VERIFICAR POSIÇÃO EXATA DAS PORTAS E ESTABELECIMENTO
- PARA ALTERAÇÃO DAS CORES INTERNAS DAS PAREDES CONSULTAR O CADERNO DE ESTUDO DE CORES
- EM CASO DE CONFLITO DE INFORMAÇÕES ENTRE O PROJETO GRAFICO E O CADERNO DE ESPECIFICAÇÕES, PREVALECE A INFORMAÇÃO CONTIDA NO DESENHO
- ALTERAÇÕES NESTE PROJETO SOMENTE COM AUTORIZAÇÃO EXPRESSA DO FNDE

REFERENCIA:

- PLANILHA DE QUANTITATIVOS E TIPOLOGIA ESPECIFICA DO PROJETO
- PROJETO DE ARQUITETURA
- MANUAL DE PROJETO
- ESTUDO DE CORES

<b>PROJETO PADRÃO - FNDE</b>	
PROPRIETARIO: :	FUNDO NACIONAL DE DESENVOLVIMENTO DA EDUCACAO - FNDE
ENDEREÇO:	
MUNICIPIO - UF:	
PROPRIETARIO	
RESP. TÉCNICO	CREA
AUTOR DO PROJETO	CAU
D.F.O	CREA
OBSERVAÇÕES:	
<b>PROGRAMA PROINFANCIA - PROJETO TIPO C</b>	
<b>PROJETO DE ARQUITETURA</b>	
COORDENAÇÃO	AMPLIAÇÃO - BLOCO PEDAGOGICO 2
COORDENADOR	Gerida da Infraestrutura Educacional
REVISÃO	ESCALA
R-01	1/25
R-02	DATA ENVIO
	OUTUBRO/2012
PRONCIA	31/31



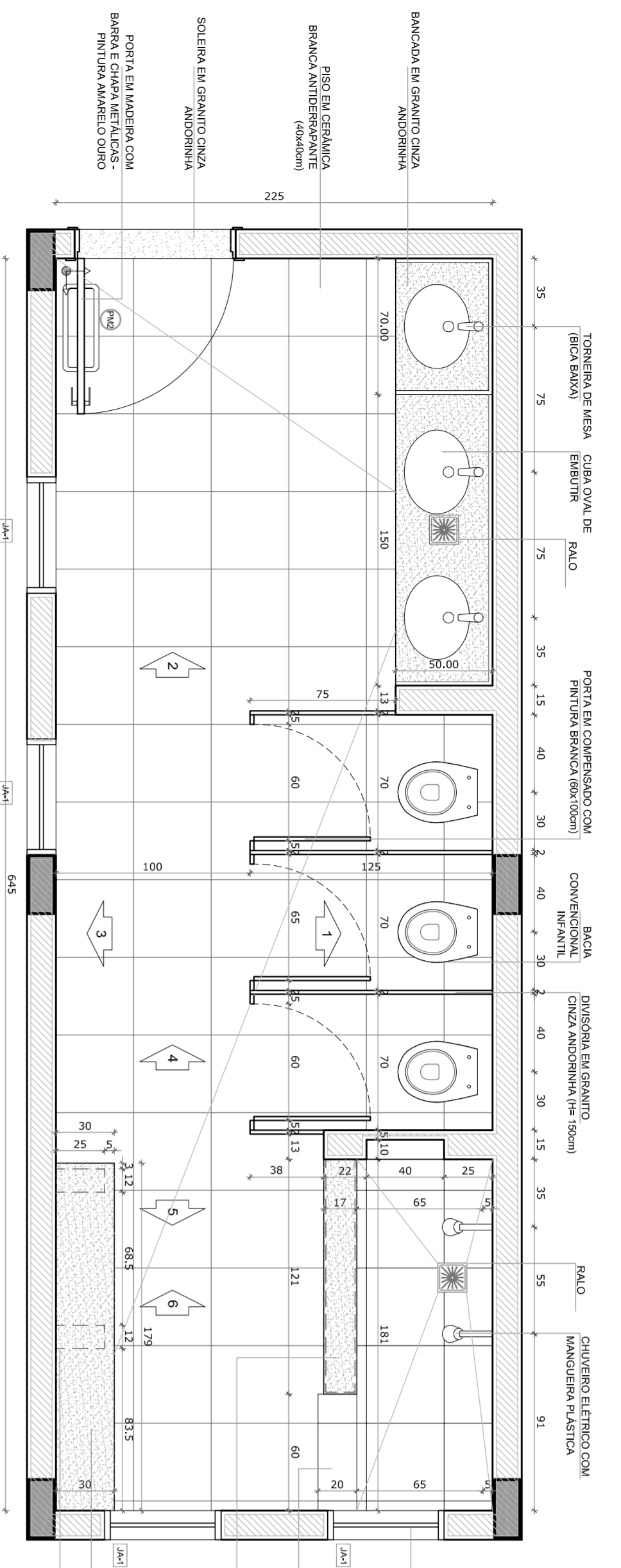

PLANTA BAIXA

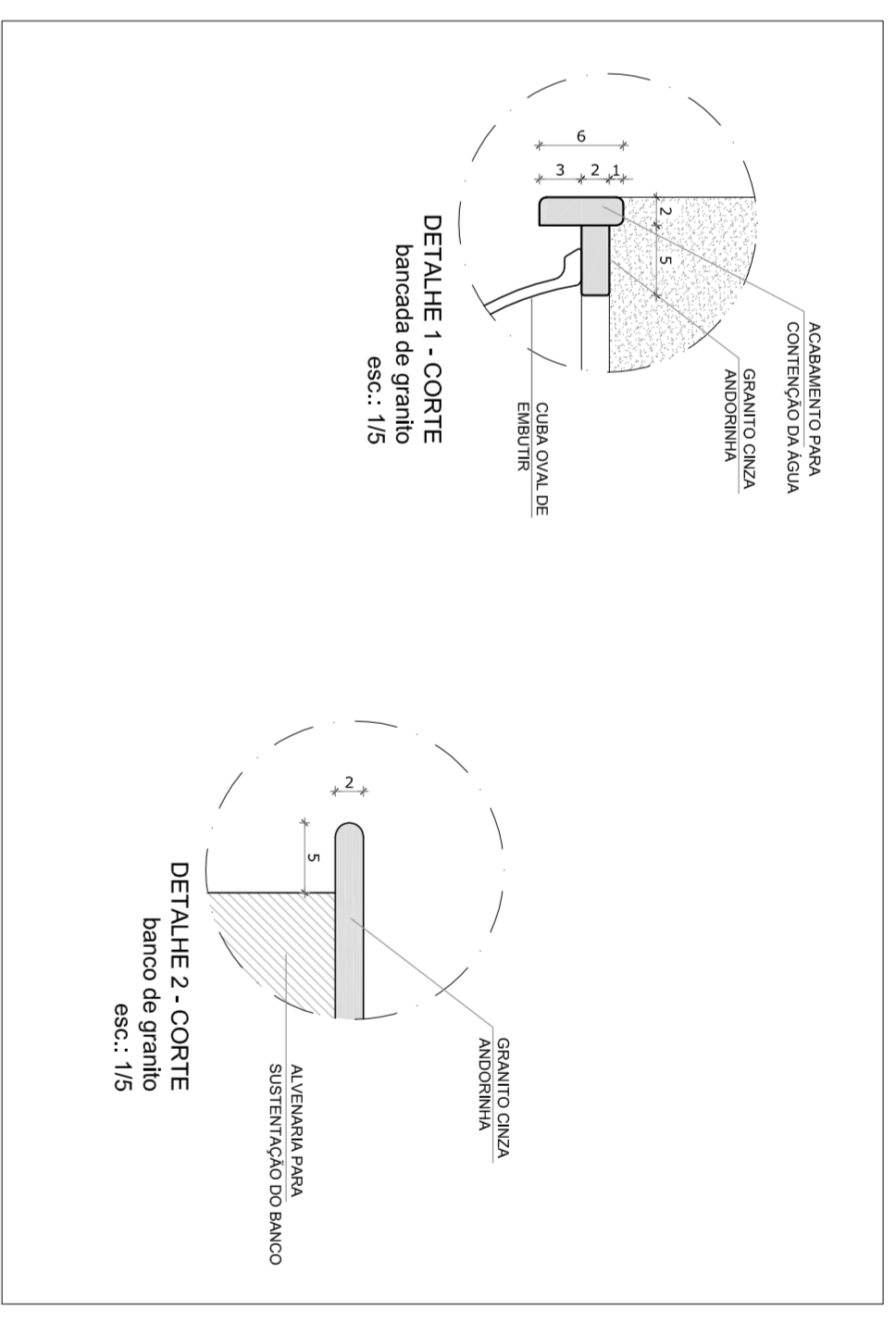

2 CROQUI DE REFERÊNCIA  
ESCALA 1/500

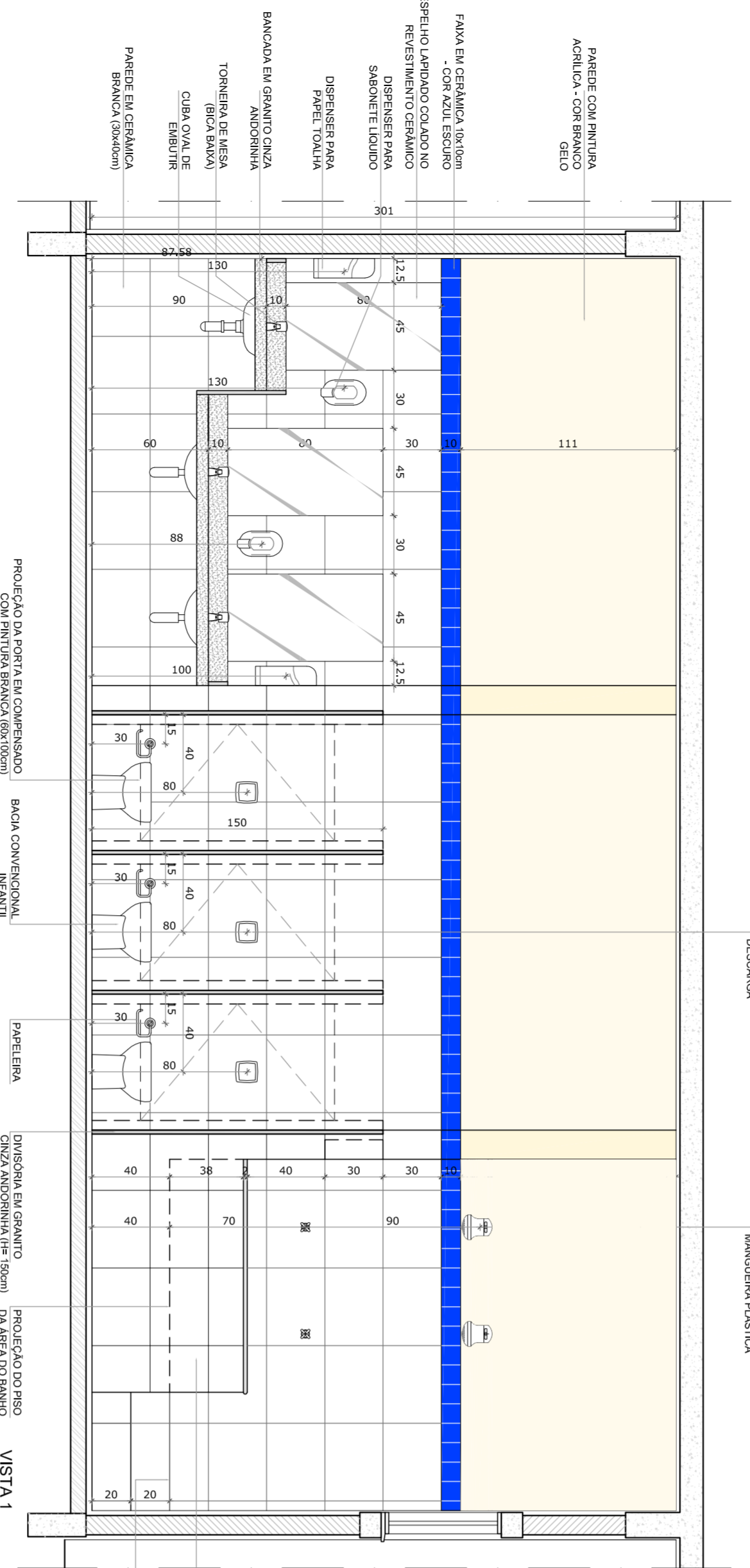
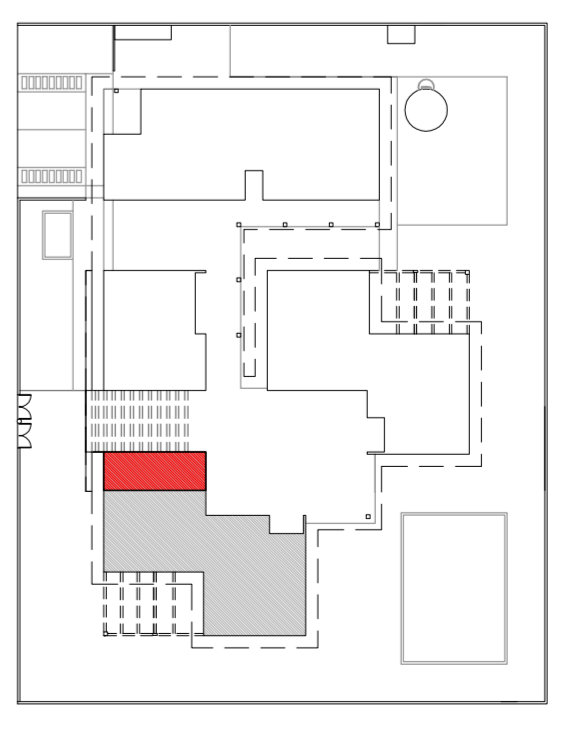

VISTA 1

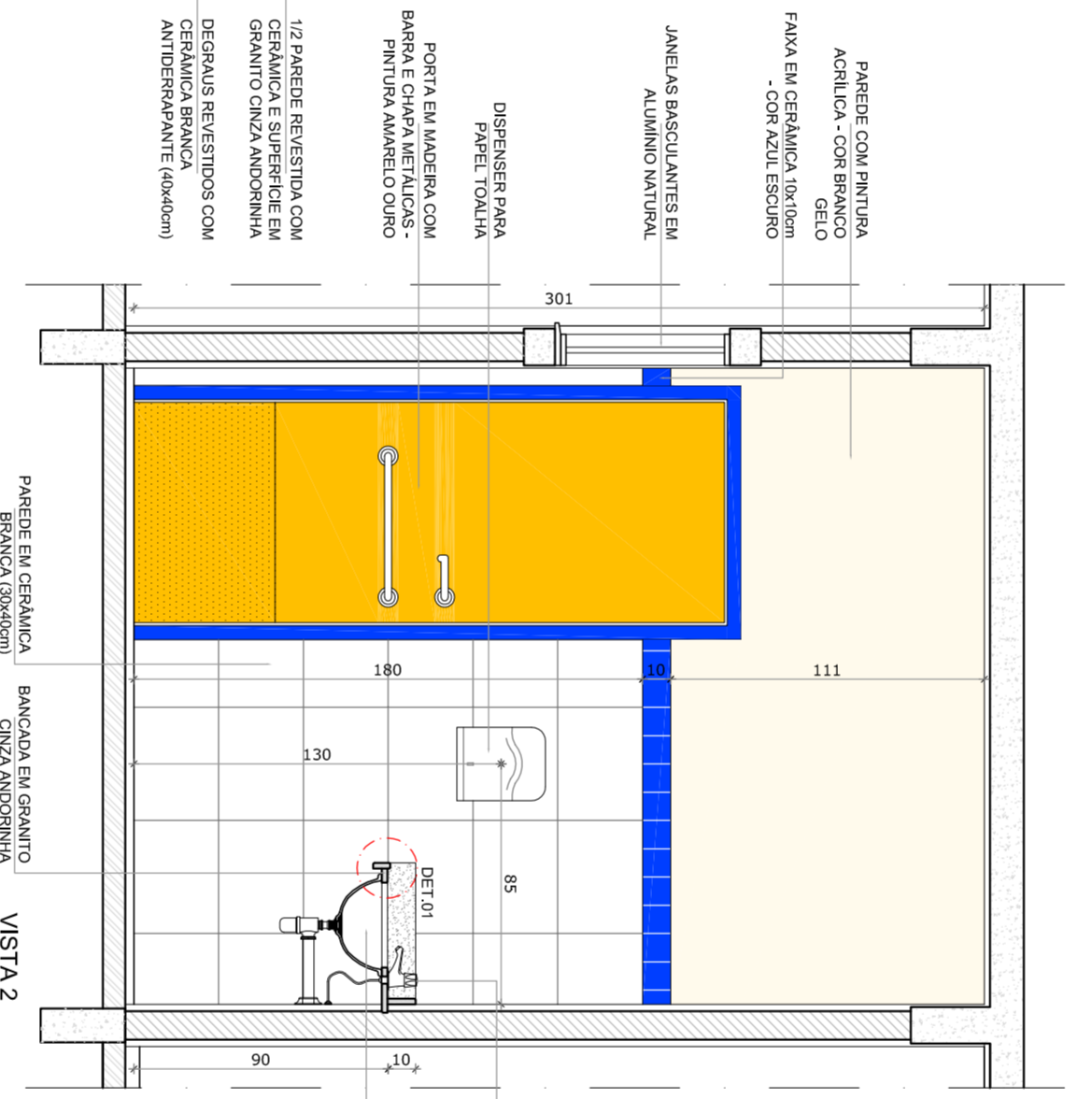

VISTA 2

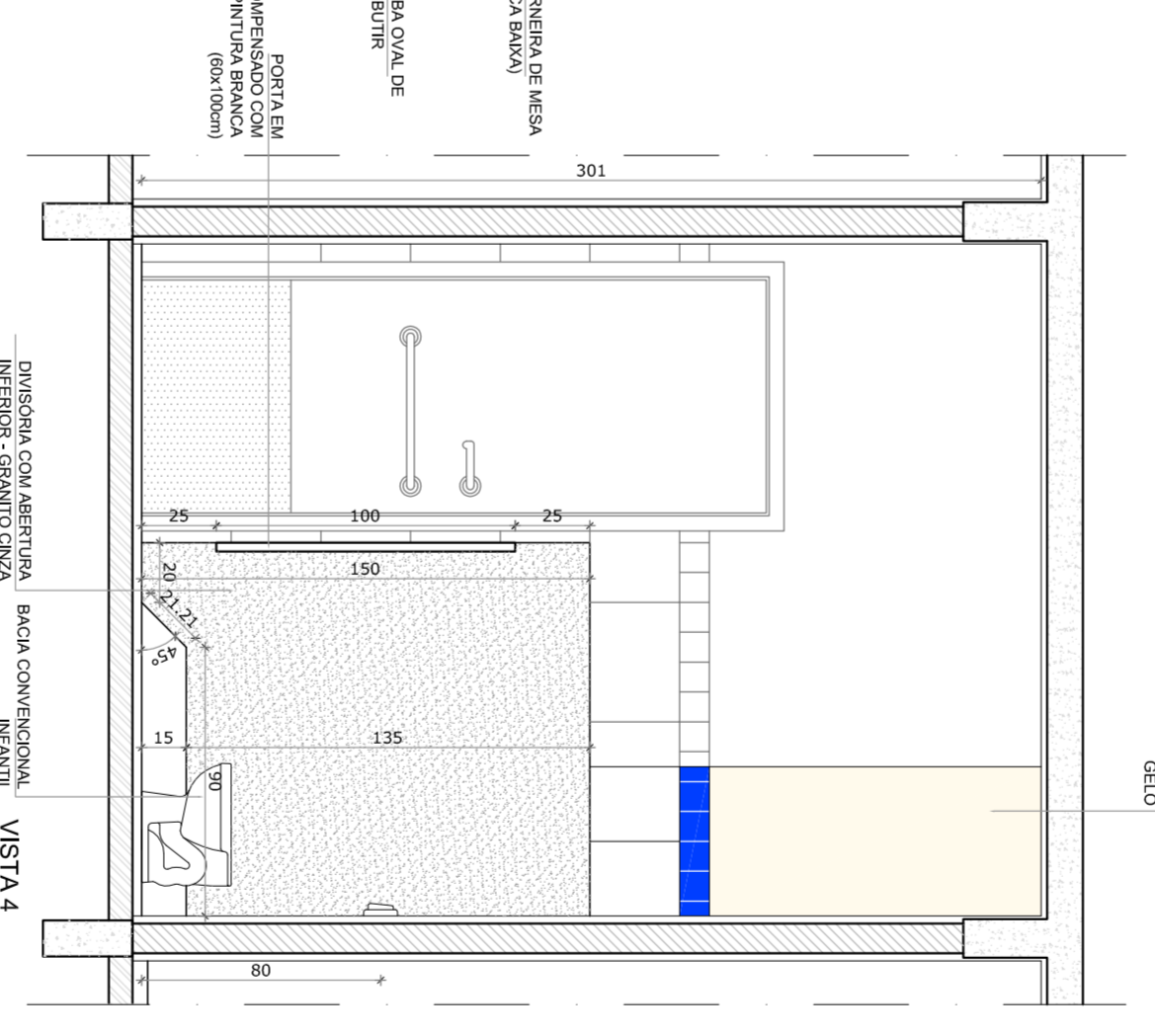

VISTA 4

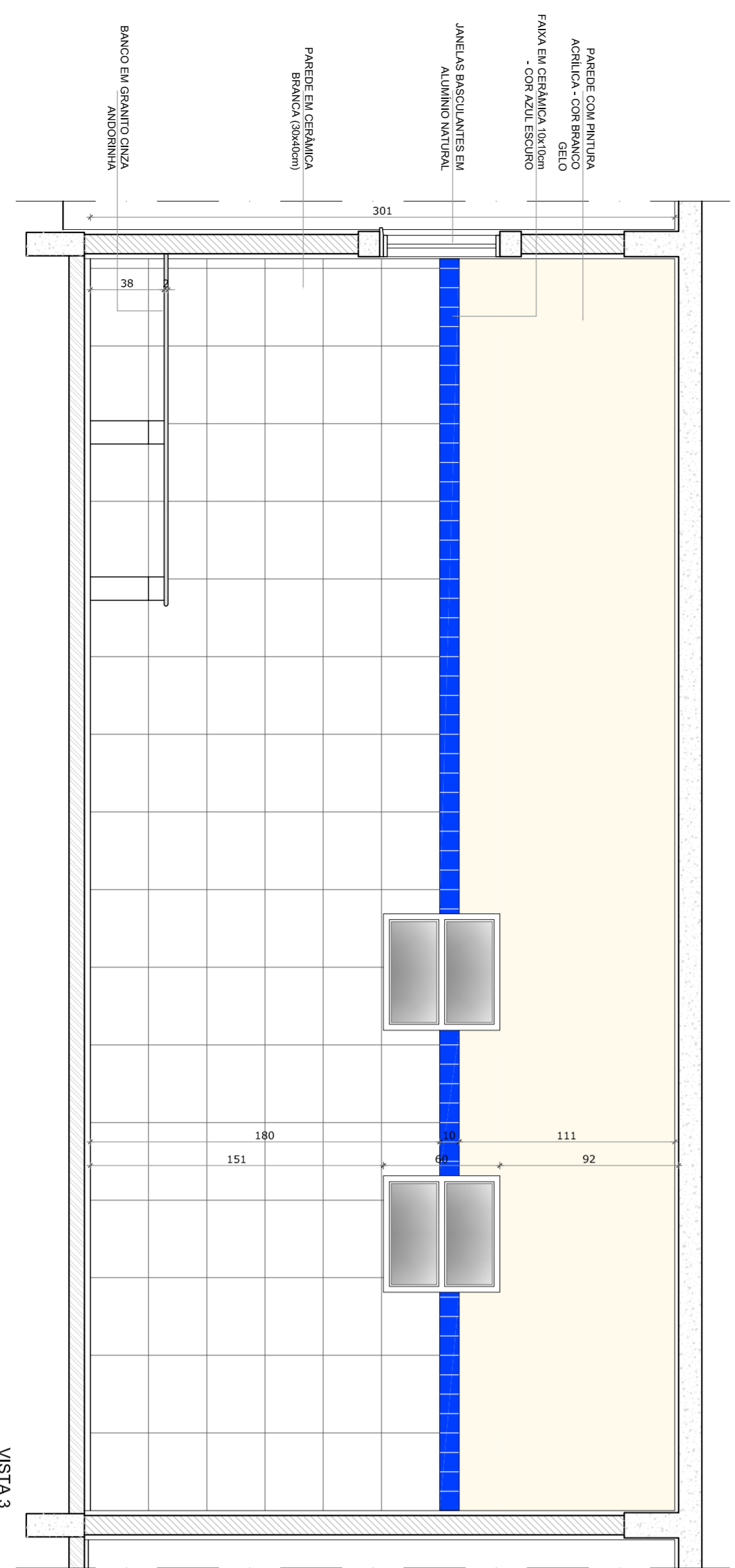

VISTA 3

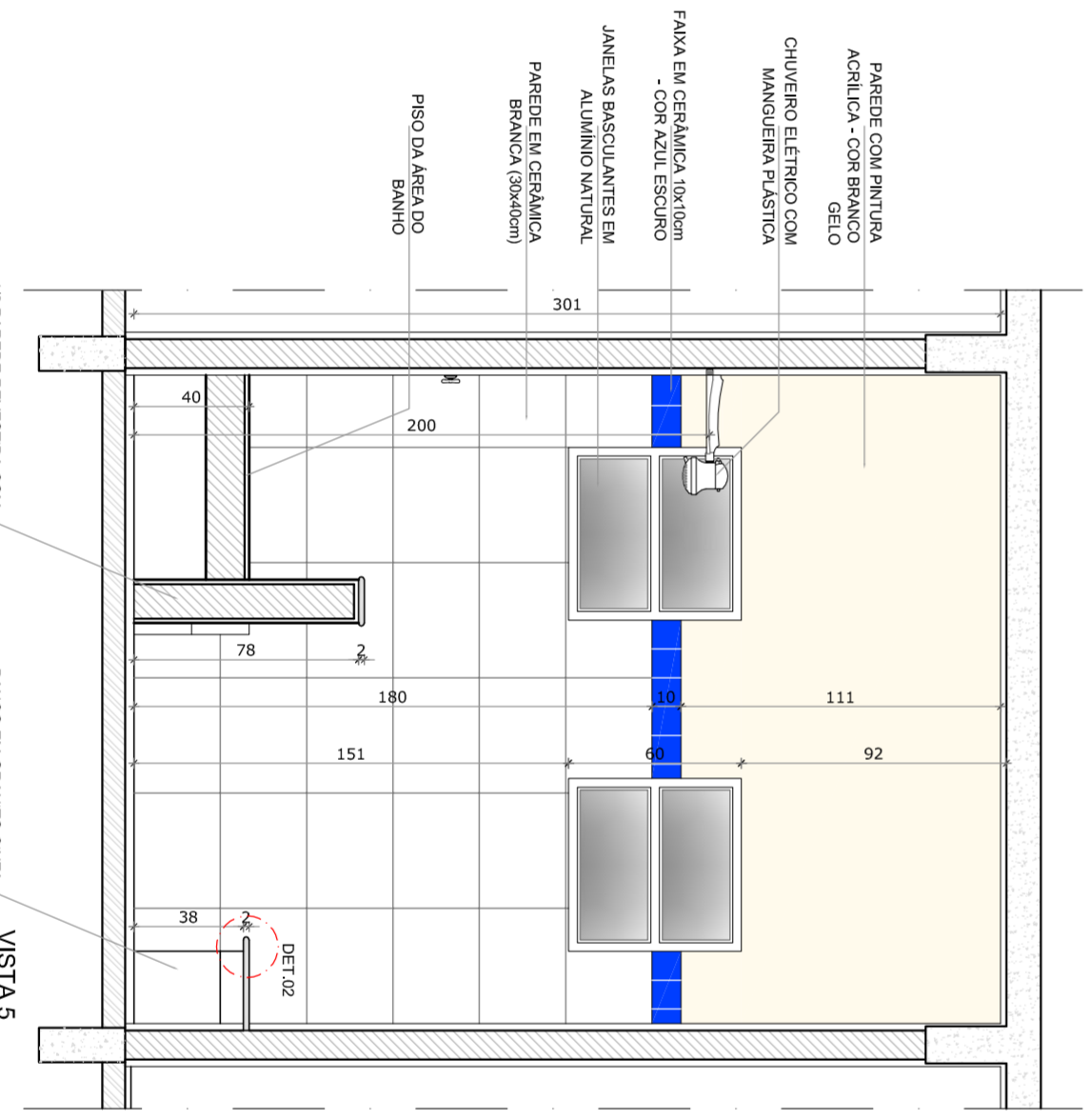

VISTA 5

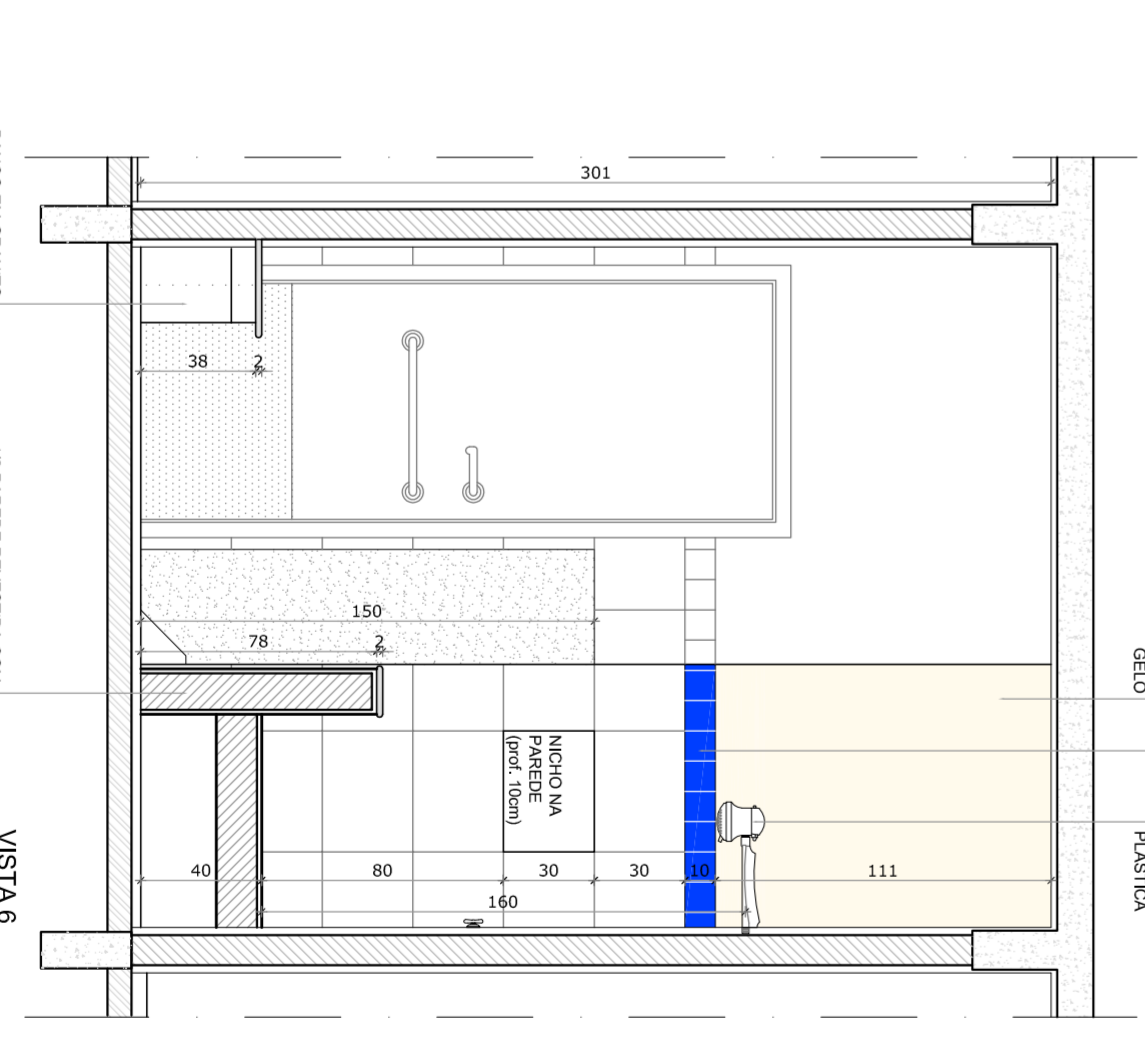

VISTA 6

1 SANITÁRIO INFANTIL MASCULINO  
ESCALA 1/25

OBSERVAÇÃO:  
A PAGINAÇÃO DAS PAREDES DEVERÁ SEGUIR O ALINHAMENTO DO PISO.

NOTAS

- MEDIDAS EM CENTÍMETROS
- VERIFICAR POSIÇÃO EXATA DOS PILARES NO PROJETO ESTRUTURAL
- PARA ALTERNATIVAS DE MATERIAIS E PARA VERIFICAÇÃO DE CUSTOS E CANCELAMENTO DE CORES
- EM CASO DE CONFLITO DE INFORMAÇÕES ENTRE O PROJETO GRÁFICO E O CADERNO DE ESPECIFICAÇÕES, PREVALECE A INFORMAÇÃO CONTIDA NO DESENHO
- ALTERAÇÕES NESTE PROJETO SOMENTE COM AUTORIZAÇÃO EXPRESSA DO FINEE

REFERÊNCIA:

- PLANILHA DE QUANTITATIVOS E TIPOLOGIA ESPECÍFICA DO PROJETO
- MANUAL DE PROJETO
- MANUAL DE CORES
- ESTUDO DE CORES

PROJETO PADRÃO - FINEE



PROPRIETÁRIO: FUNDO NACIONAL DE DESENVOLVIMENTO DA EDUCAÇÃO - FINEE

ENDEREÇO:

MUNICÍPIO - UF:

PROPRIETÁRIO

RESP. TÉCNICO: CREA

AUTOR DO PROJETO: CAU

D.U.F.O: CREA

OBSERVAÇÕES:

PROGRAMA PROINFÂNCIA - PROJETO TIPO C  
PROJETO DE ARQUITETURA

CONSERVAÇÃO

CGESTI - Coordenação Geral de Infraestrutura Educacional

AMPLIAÇÃO - BLOCO PEDAGÓGICO 2  
SANITÁRIO INFANTIL MASCULINO  
DETALHAMENTO

REVISÃO R-01

REVISÃO R-02

ESCALA 1/25

DATA EMISSÃO OUTUBRO/2012

PRONCIA 29/31

CONSERVAÇÃO	CGESTI - Coordenação Geral de Infraestrutura Educacional	AMPLIAÇÃO - BLOCO PEDAGÓGICO 2 SANITÁRIO INFANTIL MASCULINO DETALHAMENTO	PRONCIA 29/31
REVISÃO R-01	ESCALA 1/25	DATA EMISSÃO OUTUBRO/2012	PRONCIA 29/31
REVISÃO R-02	ESCALA 1/25	DATA EMISSÃO OUTUBRO/2012	PRONCIA 29/31

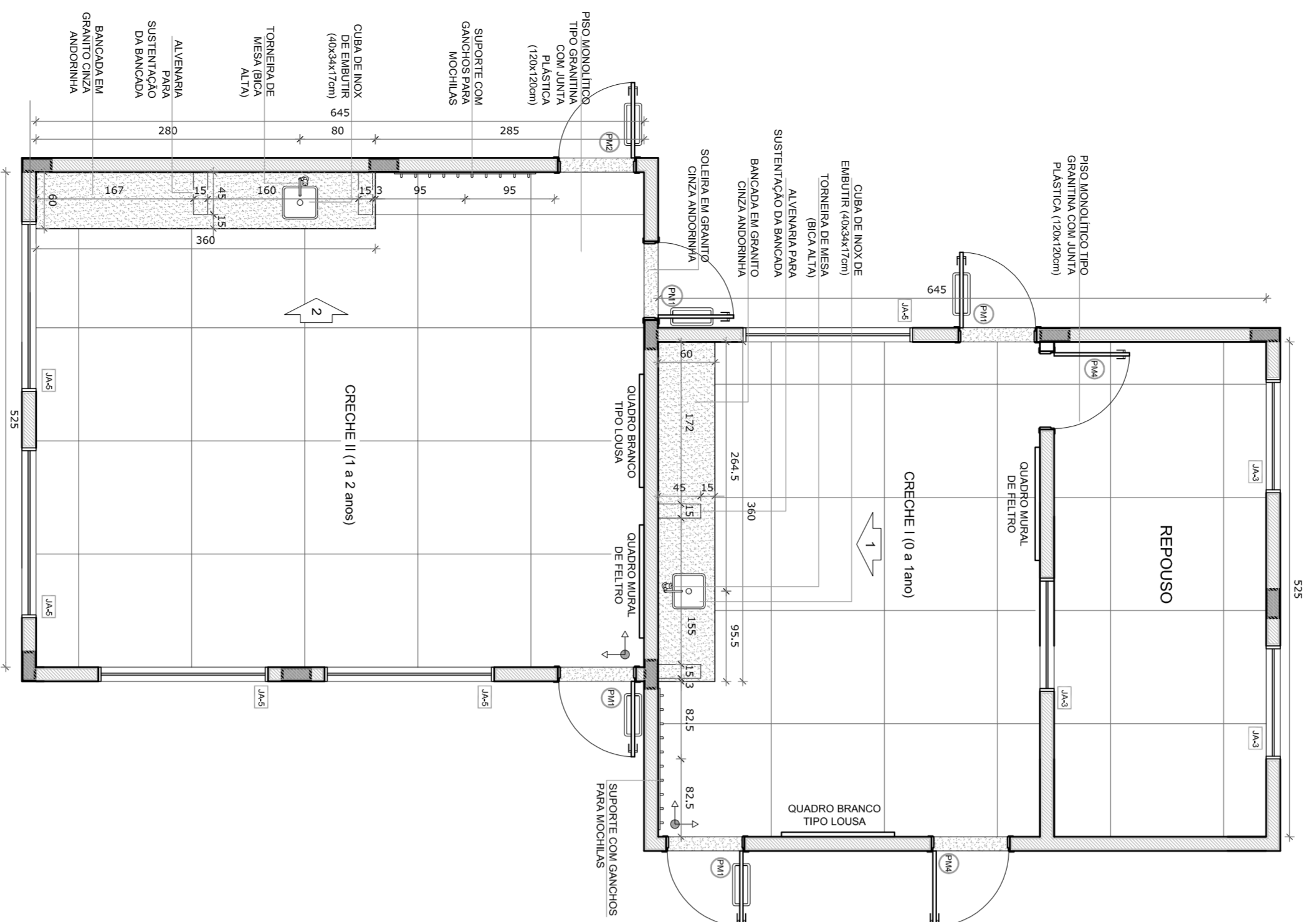

1 PLANTA BAIXA  
ESCALA 1/50

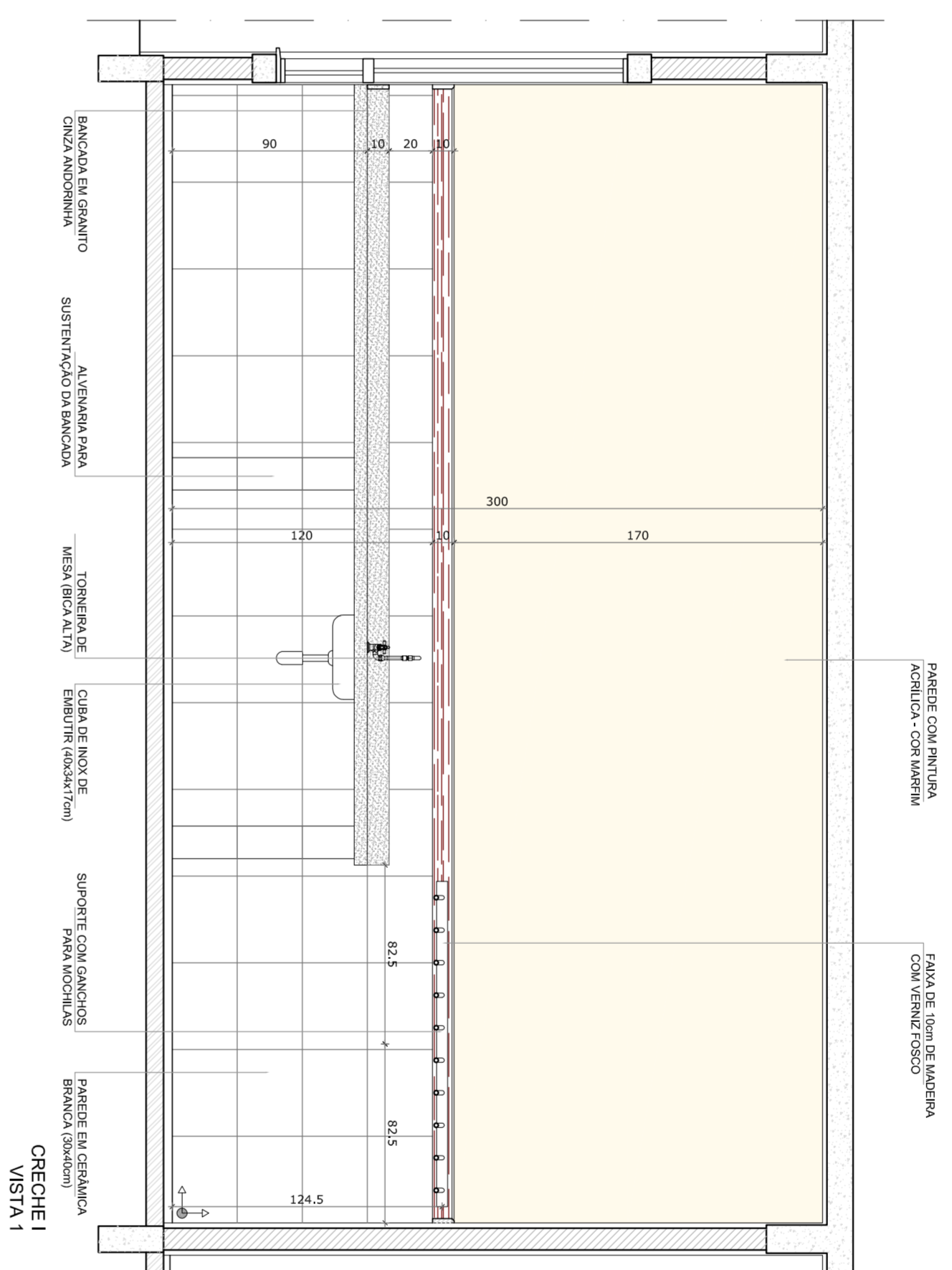

VISTA 1

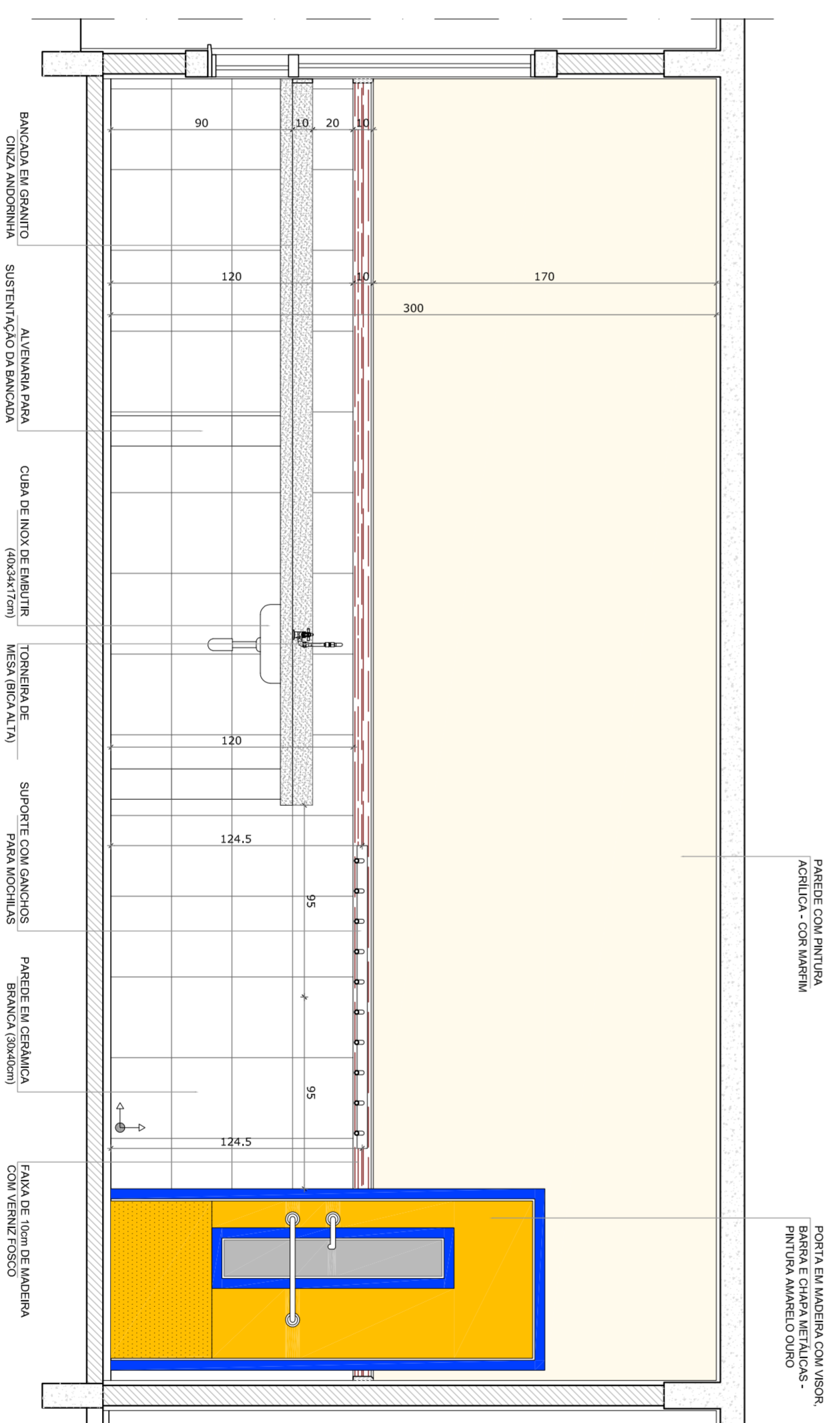

VISTA 2

2 VISTAS INTERNAS  
ESCALA 1/25

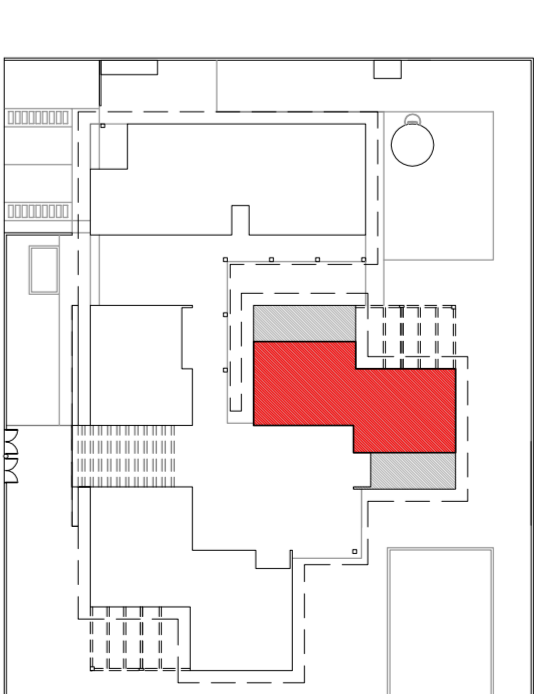

3 CROQUI DE REFERÊNCIA  
ESCALA 1/500

OBSERVAÇÃO:  
A PAGINAÇÃO DAS PAREDES DEVERÁ SEGUIR O ALINHAMENTO DO PISO.

NOTAS

- MEDIÇÕES EM CENTÍMETROS
  - VERIFICAR POSIÇÃO EXATA DOS PILARES NO PROJETO ESTRUTURAL
  - VERIFICAR POSIÇÃO EXATA DAS PORTAS E ESTABELECIMENTO
  - PARA ALTERAÇÃO DAS CORES INTERNAS DAS PAREDES CONSULTAR O CADERNO DE ESTUDO DE CORES
  - EM CASO DE CONFLITO DE INFORMAÇÕES ENTRE O PROJETO GRÁFICO E O CADERNO DE ESPECIFICAÇÕES, PREVALERÁ A INFORMAÇÃO CONTIDA NO DESENHO
  - ALTERAÇÕES NESTE PROJETO SOMENTE COM AUTORIZAÇÃO EXPRESSA DO FNDE
- REFERÊNCIA:
- PLANILHA DE QUANTITATIVOS E TIPOLOGIA ESPECÍFICA DO PROJETO
  - MANUAIS DE INSTALAÇÃO
  - MANUAIS DE PROJETO
  - ESTUDO DE CORES

PROJETO PADRÃO - FNDE



PROPRIETÁRIO: FUNDO NACIONAL DE DESENVOLVIMENTO DA EDUCAÇÃO - FNDE

ENDEREÇO:

MUNICÍPIO - UF:

PROPRIETÁRIO

RESP. TÉCNICO CREA

AUTOR DO PROJETO CAD

DUFO CREA

OBSERVAÇÕES:

PROGRAMA PROINFÂNCIA - PROJETO TIPO C  
PROJETO DE ARQUITETURA

COORDENAÇÃO		AMPLIAÇÃO - BLOCO PEDAGÓGICO 2		PRANCA 28/31
GESTÃO - Coordenação Geral de Infraestrutura Educacional		CRECHES I E II DETALHAMENTO		
REVISÃO R-01 R-02	ESCALA 1:25	DATA ENVIO OUTUBRO/2012		
FORMATO DESENHO				

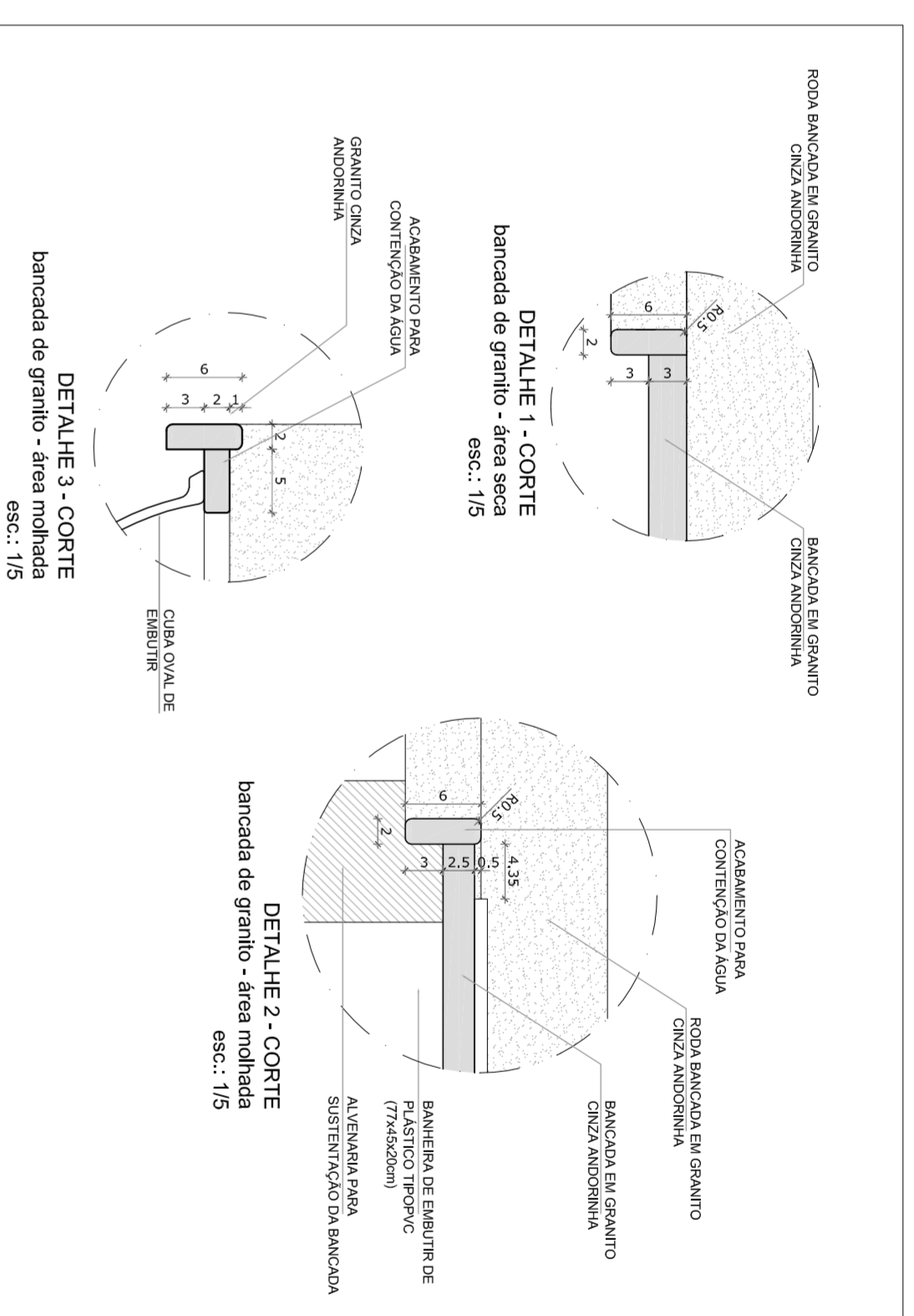
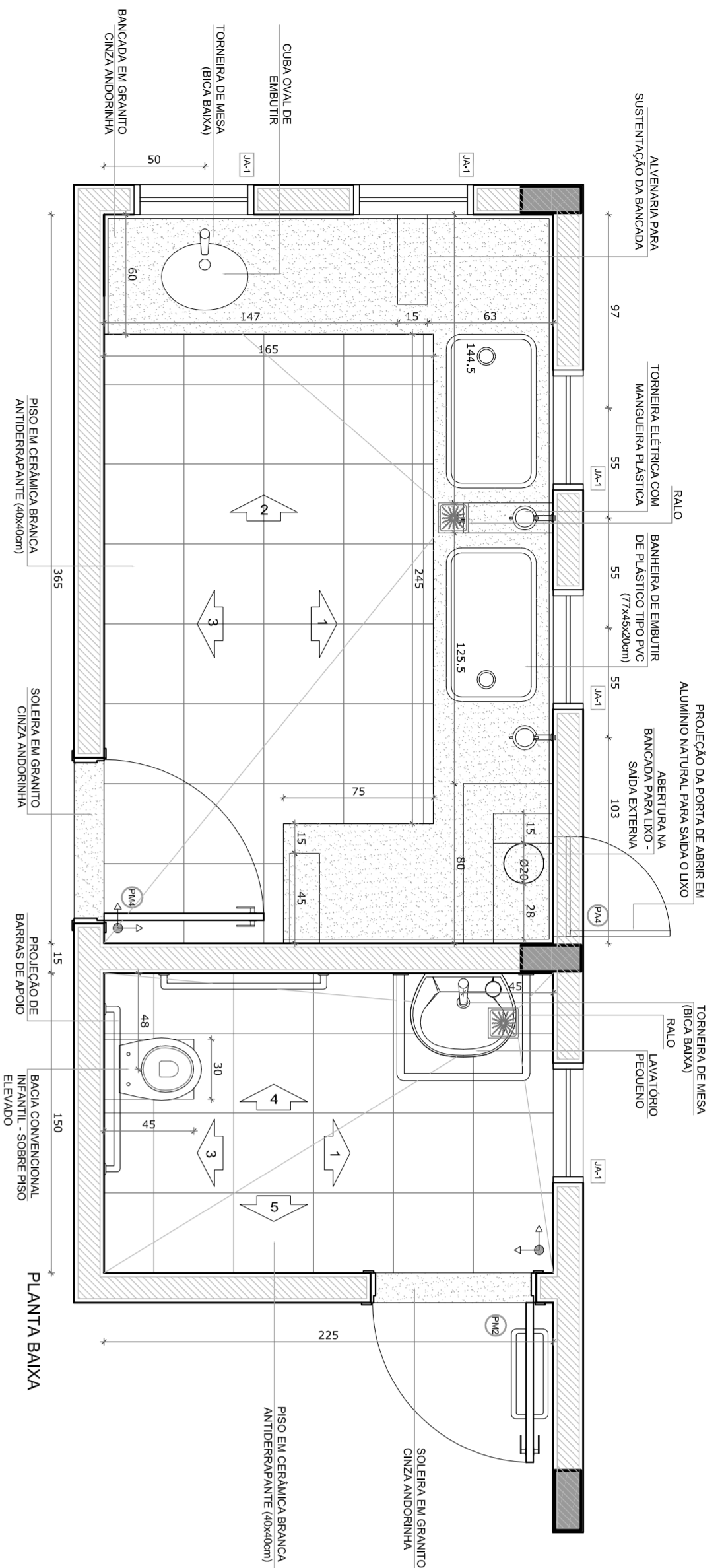

**2** CROQUI DE REFERENCIA  
ESCALA 1/500

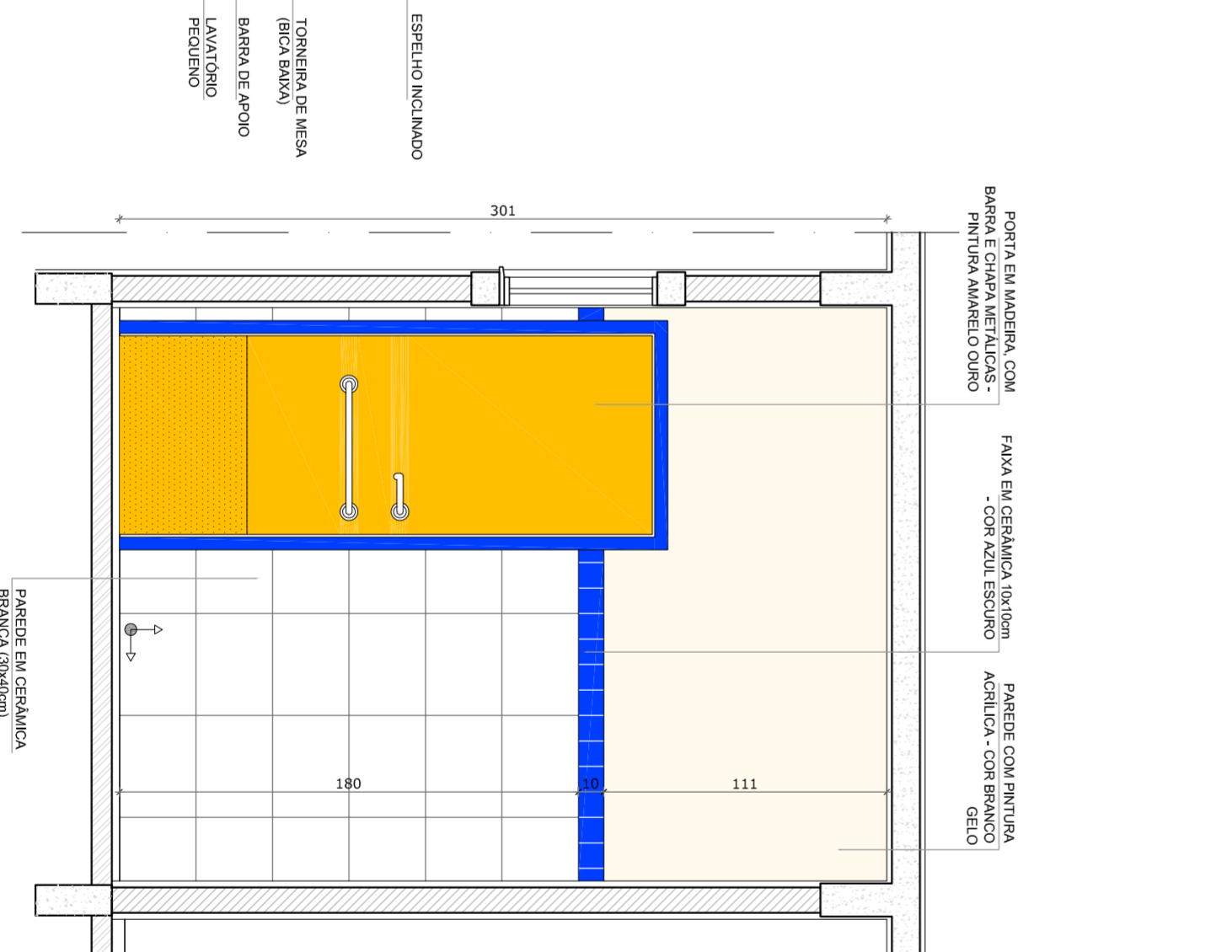
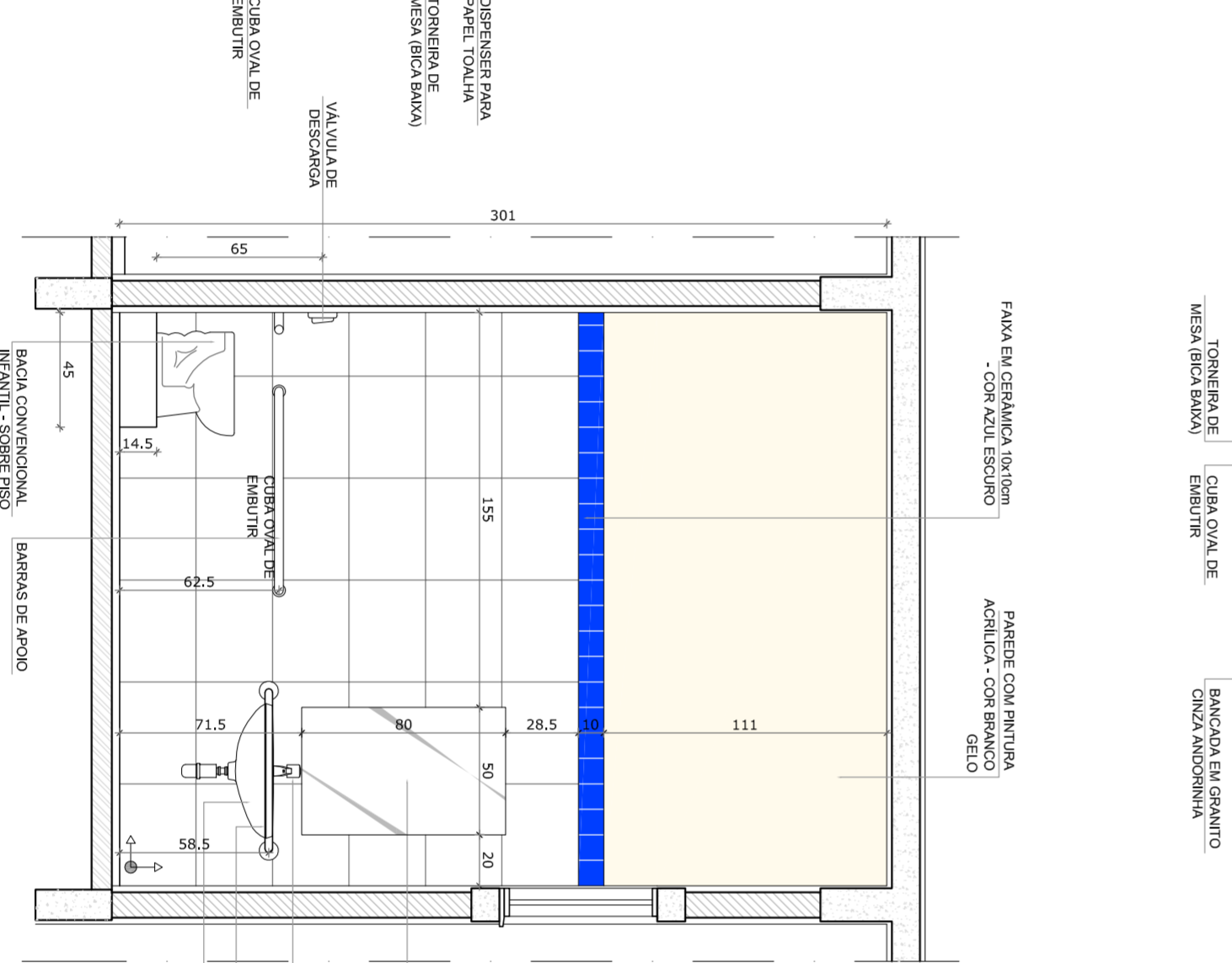
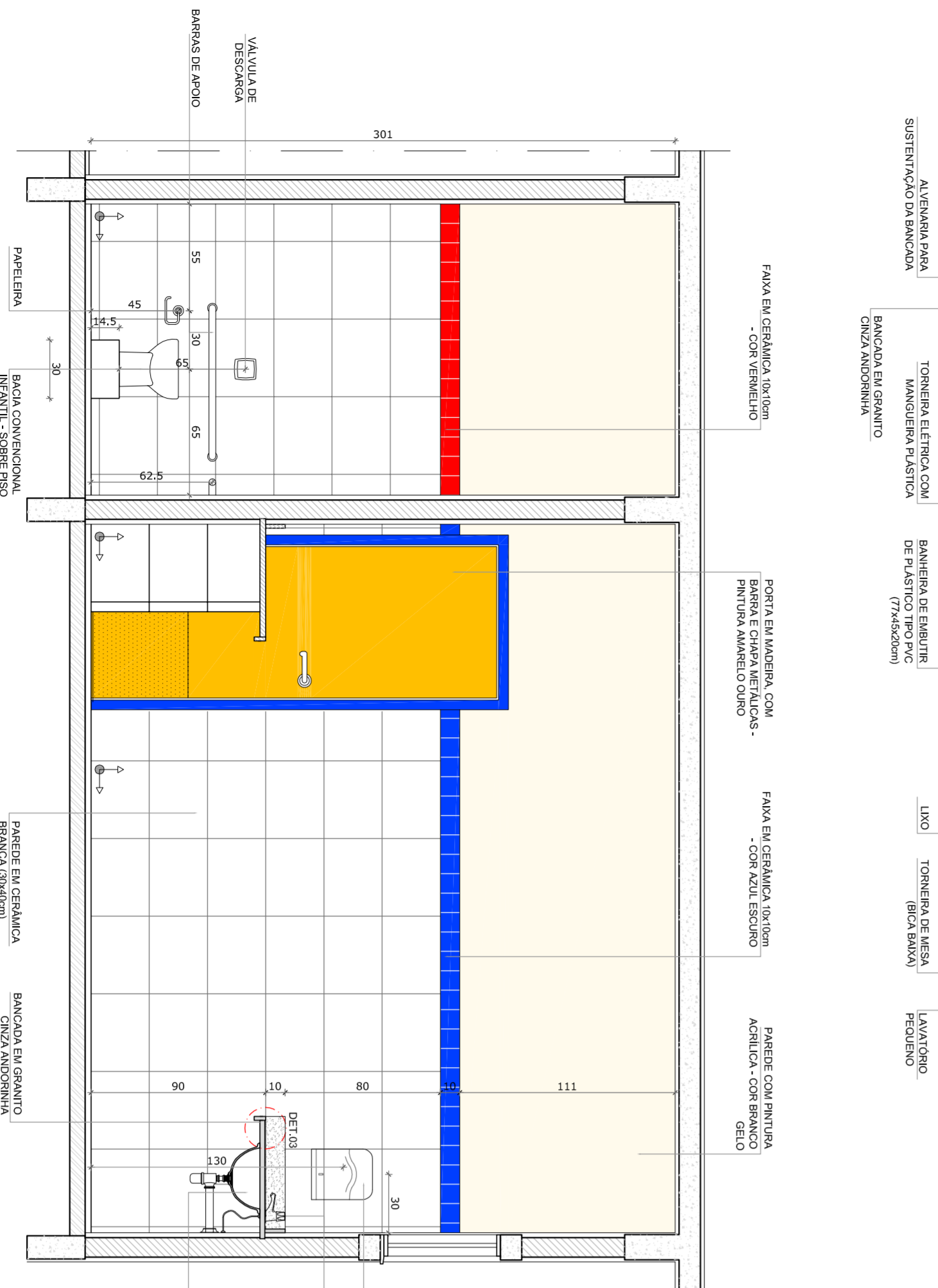
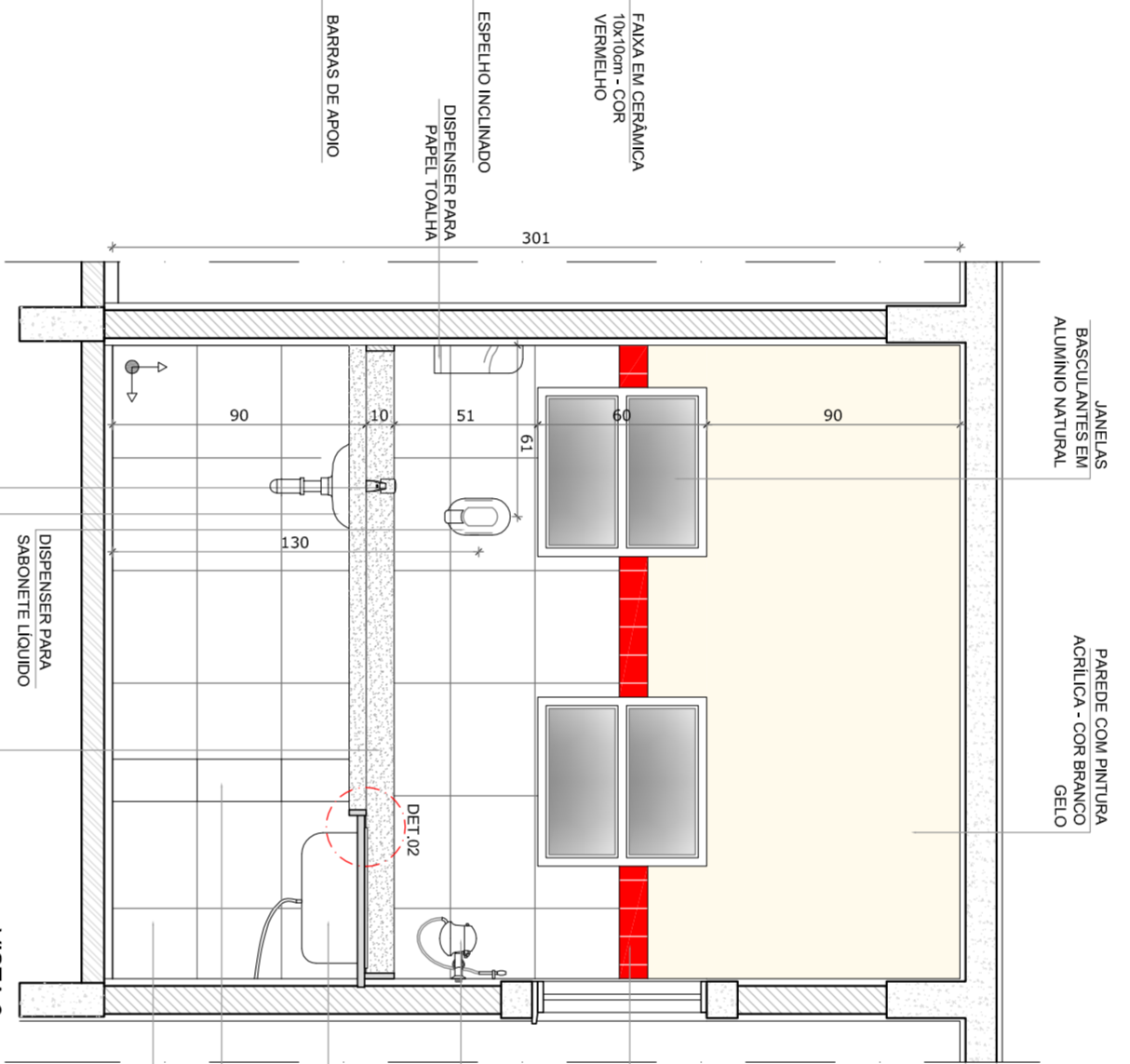
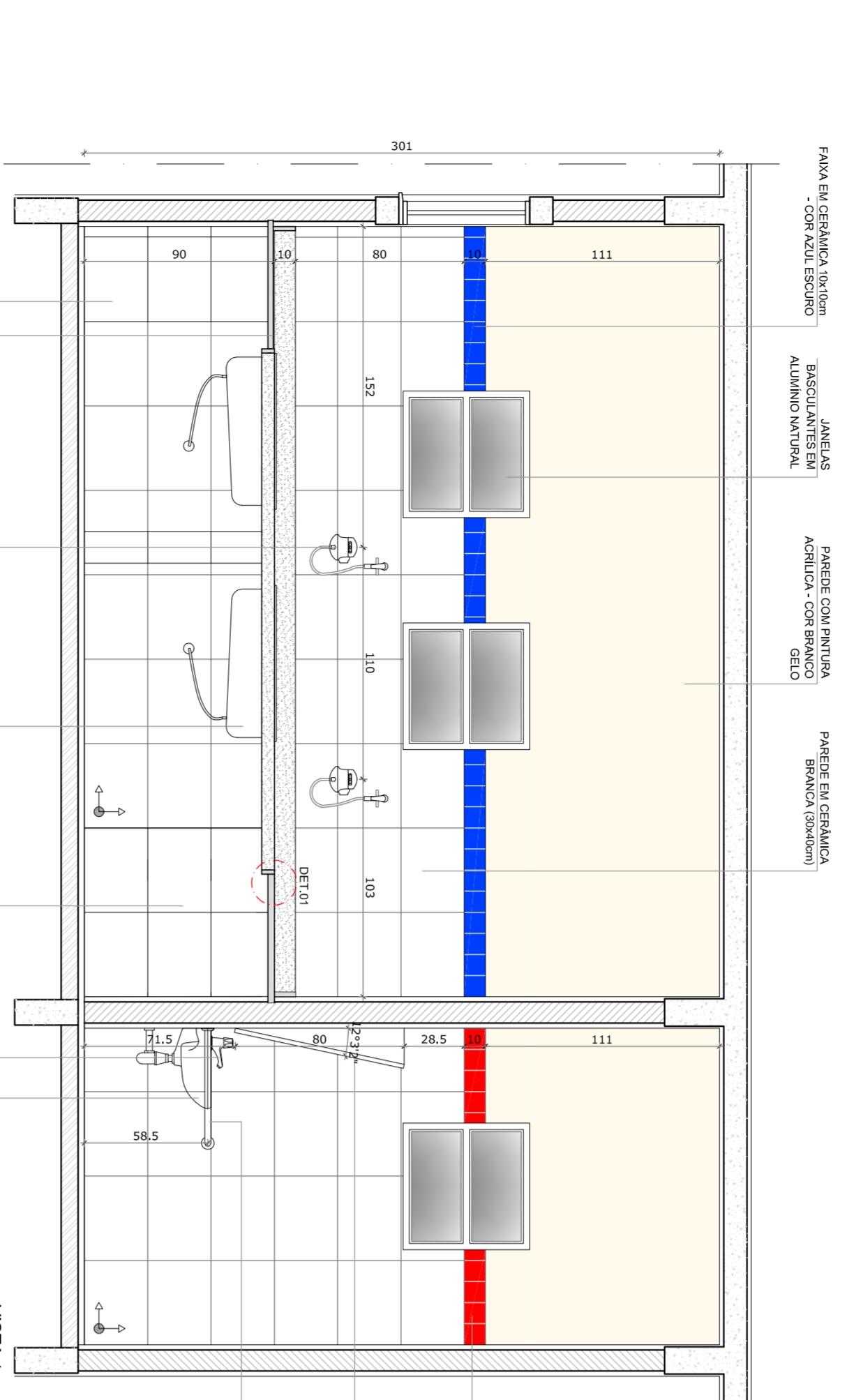
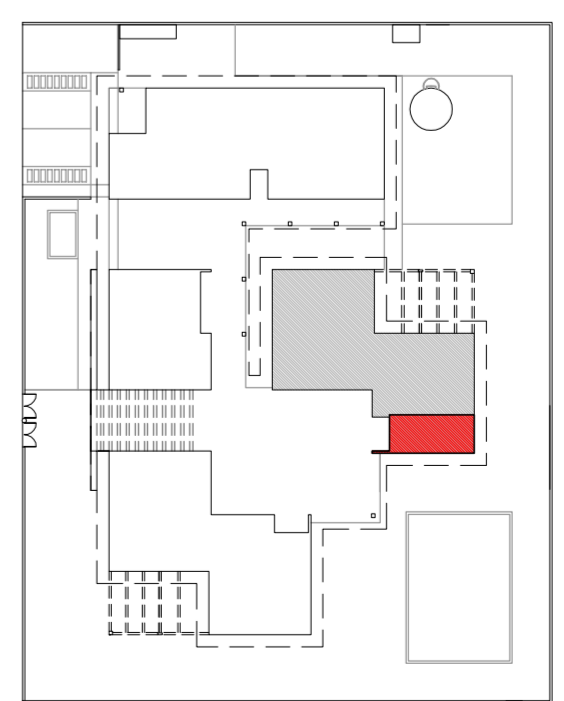

**1** FRALDÁRIO E SANITÁRIO PNE INFANTIL  
ESCALA 1/25

OBSERVAÇÃO: A PAGINAÇÃO DAS PAREDES DEVERIA SEGUIR O ALINHAMENTO DO PISO.	
NOTAS: - MEDIÇÕES EM CENTÍMETROS - VERIFICAR POSIÇÃO EXATA DOS PILARES NO PROJETO ESTRUTURAL - VERIFICAR POSIÇÃO EXATA DAS PAREDES DE ALINHAMENTO - PARA ALTERAÇÃO DAS CORES INTERNAS DAS PAREDES CONSULTAR O COORDENADOR DE ESTUDO DE CORES - EM CASO DE CONFLITO DE INFORMAÇÕES ENTRE O PROJETO GRÁFICO E O COORDENADOR DE ESPECIALIDADES, PREVALECE A INFORMAÇÃO CONTIDA NO DESENHO - ALTERAÇÕES NESTE PROJETO SOMENTE COM AUTORIZAÇÃO EXPRESSA DO FNDE REFERÊNCIA: - PLANILHA DE QUANTITATIVOS E TIPOLOGIA ESPECÍFICA DO PROJETO - MANUAL DE MEDIÇÕES - MANUAL DE PROJETO - ESTUDO DE CORES	
<b>PROJETO PADRÃO - FNDE</b>	
PROPRIETÁRIO: : FUNDO NACIONAL DE DESENVOLVIMENTO DA EDUCAÇÃO - FNDE	
ENDEREÇO: : MUNICÍPIO - UF: :	
PROPRIETÁRIO: :	
RESP. TÉCNICO: : CREA: :	
AUTOR DO PROJETO: : CAD: :	
DILFO: : CREA: :	
OBSERVAÇÕES:	
<b>PROGRAMA PROINFÂNCIA - PROJETO TIPO C</b>	
<b>PROJETO DE ARQUITETURA</b>	
COORDENAÇÃO: CGEST - Coordenação Geral de Infraestrutura Educacional	AMPLIAÇÃO - BLOCO PEDAGÓGICO 1 SANITÁRIO PNE INFANTIL E FRALDÁRIO DETALHAMENTO
REVISÃO: R-01 R-02	ESCALA: 1/25 DATA ENVIO: OUTUBRO/2012
PRONCA: 27131	

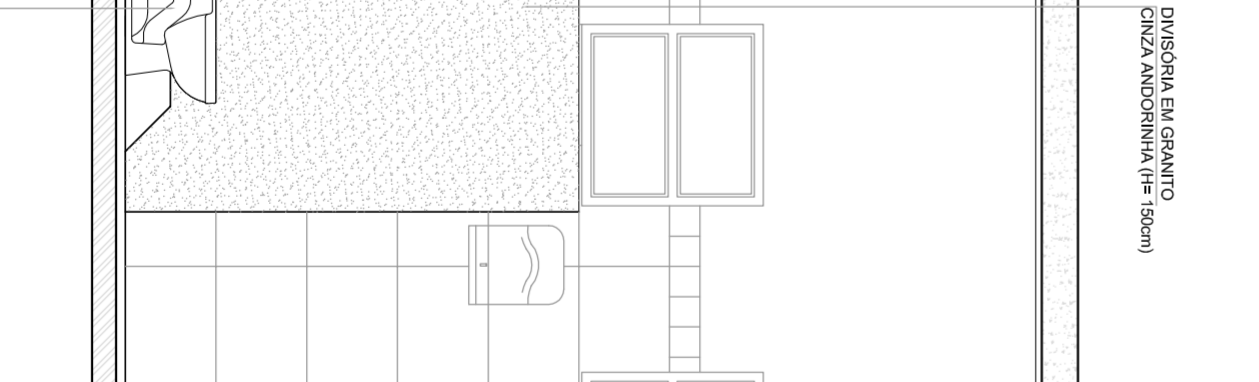
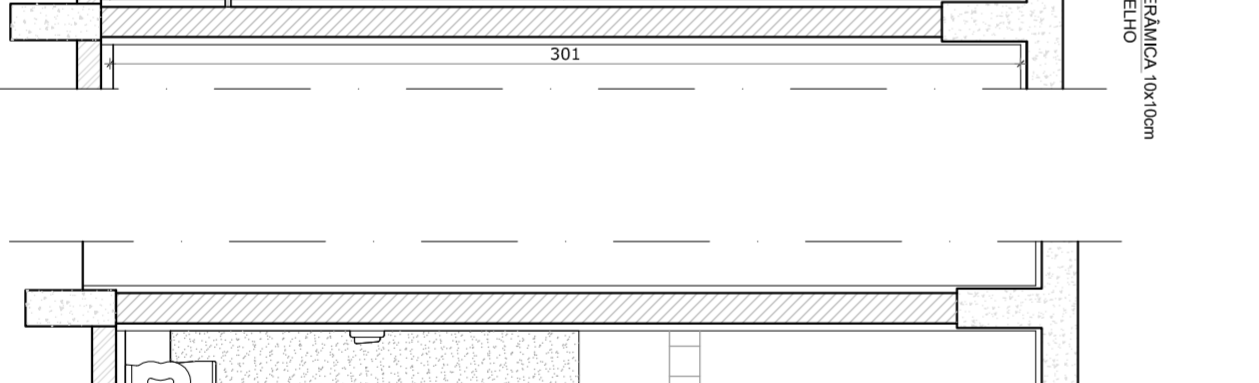
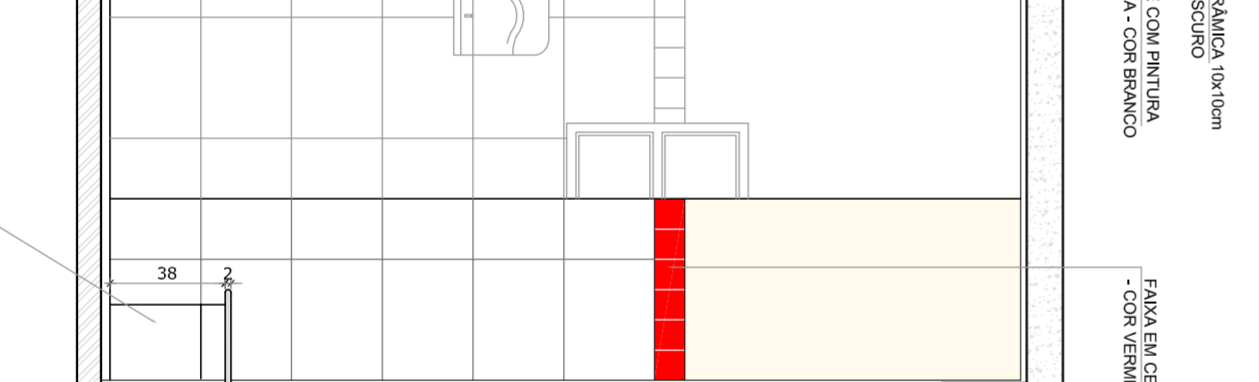
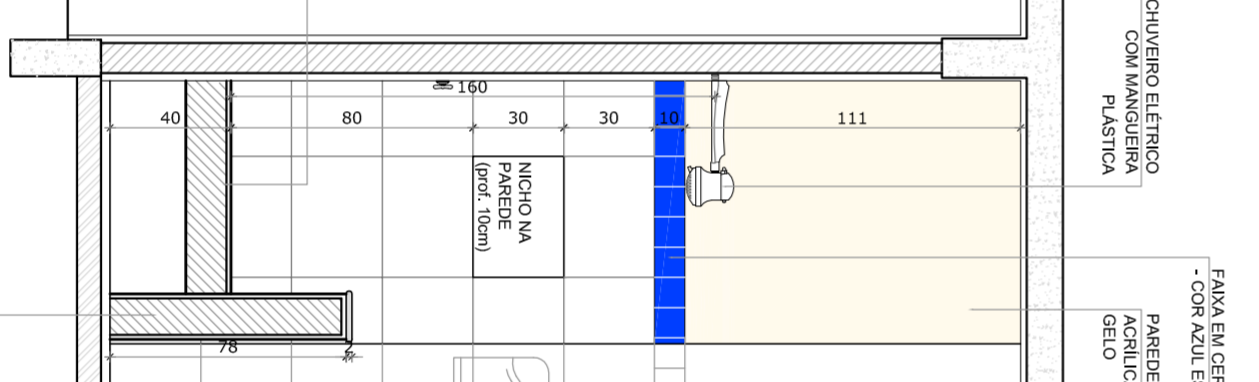
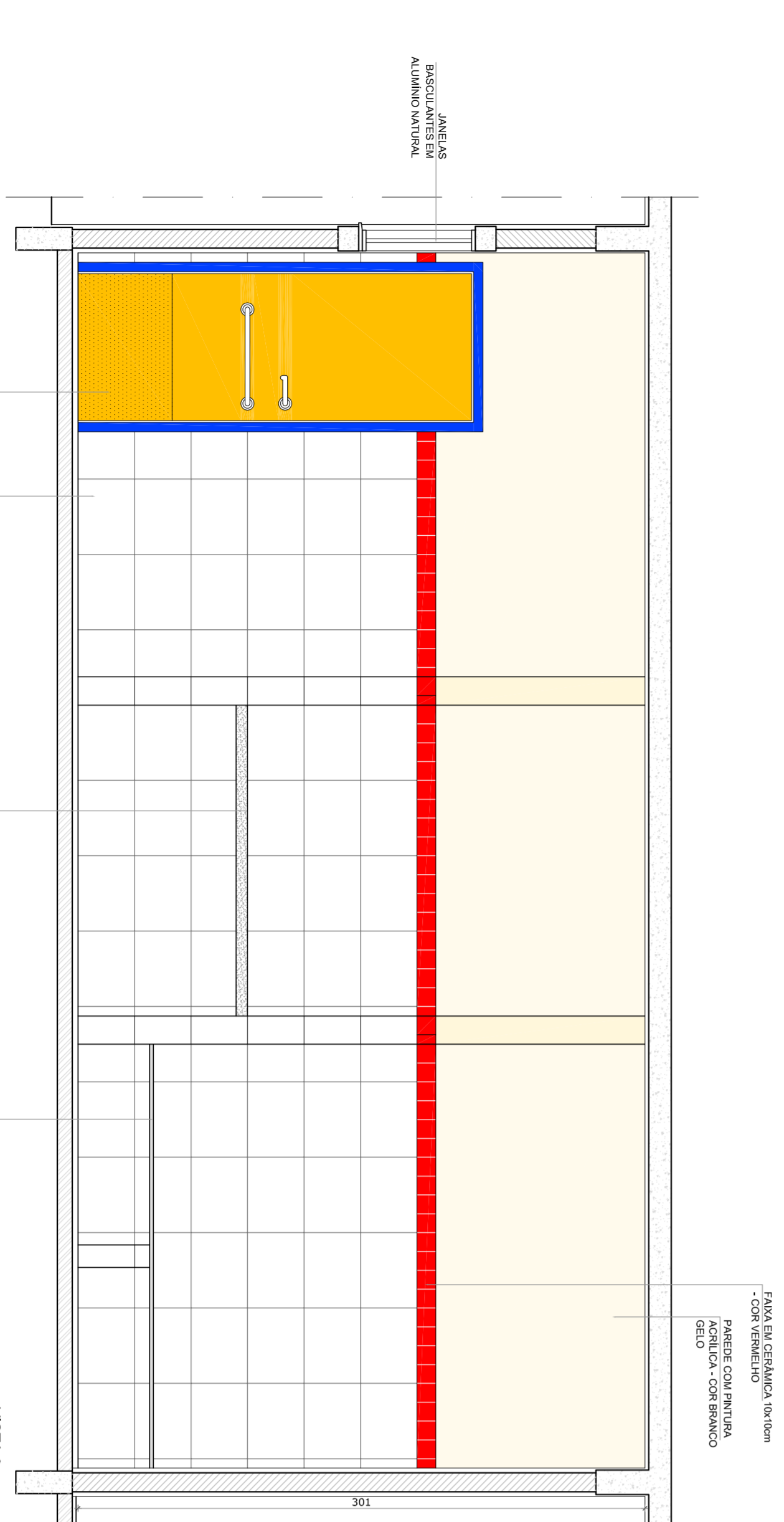
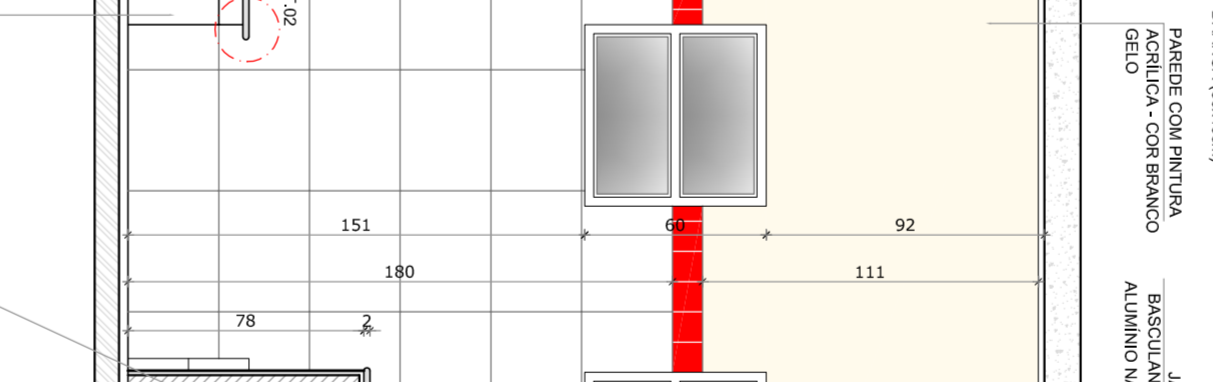
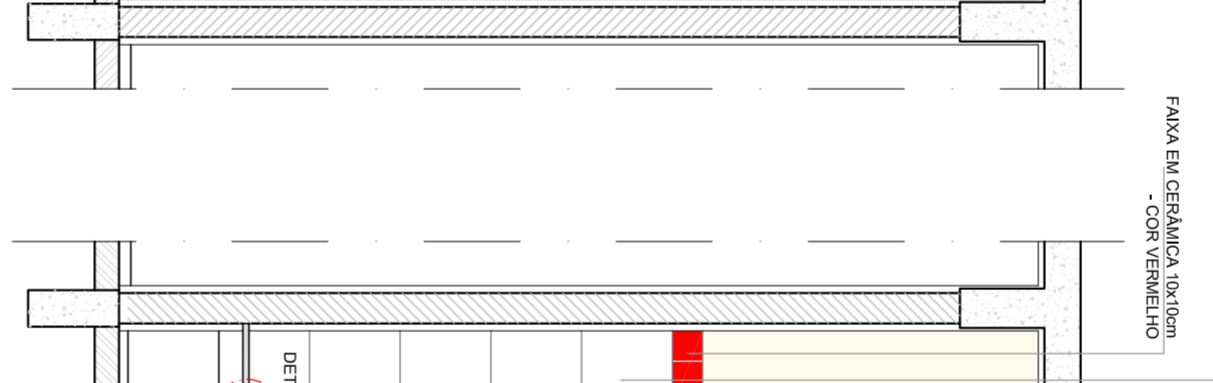
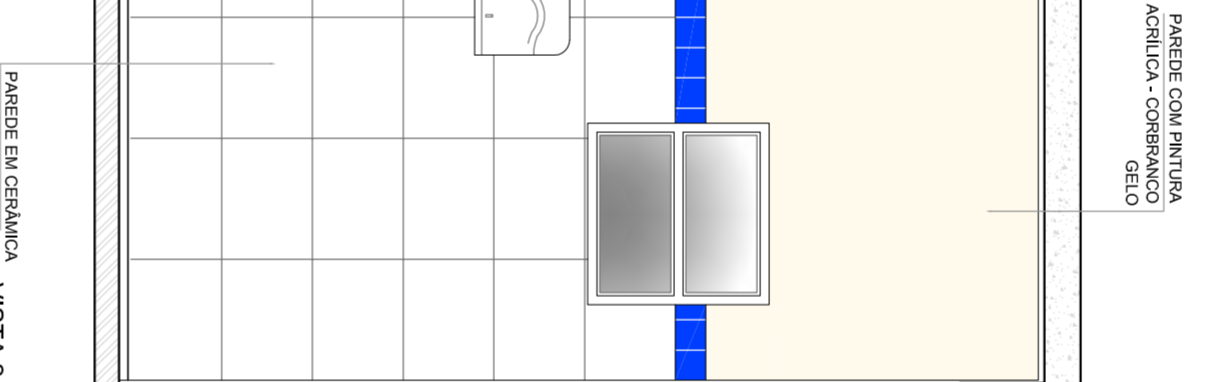
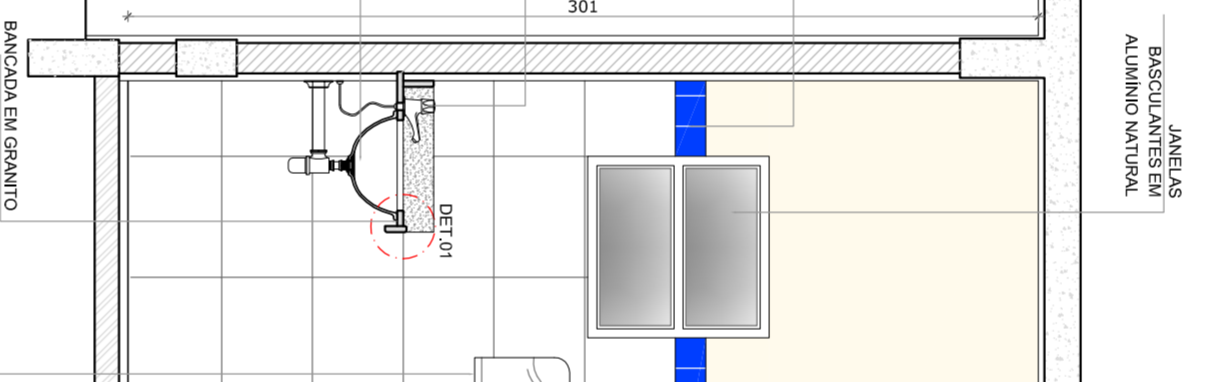
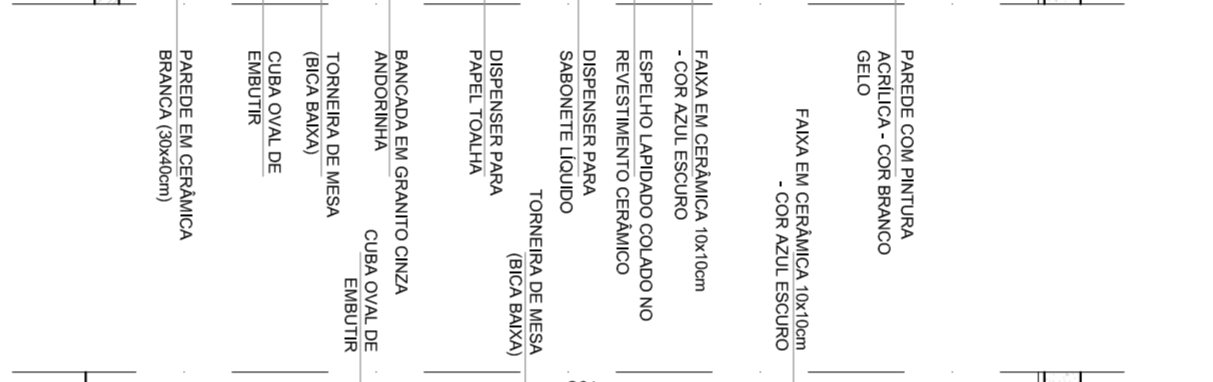
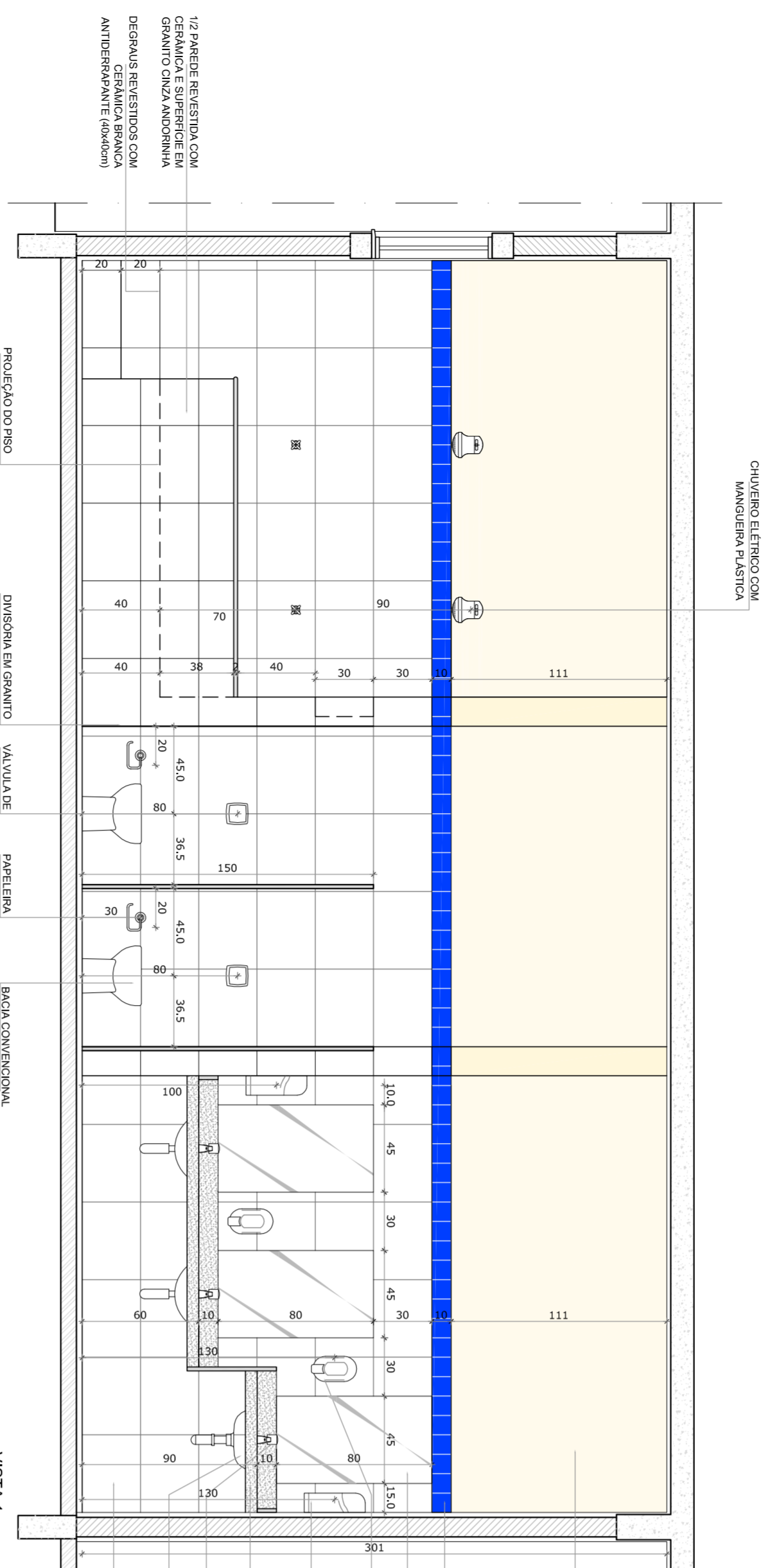
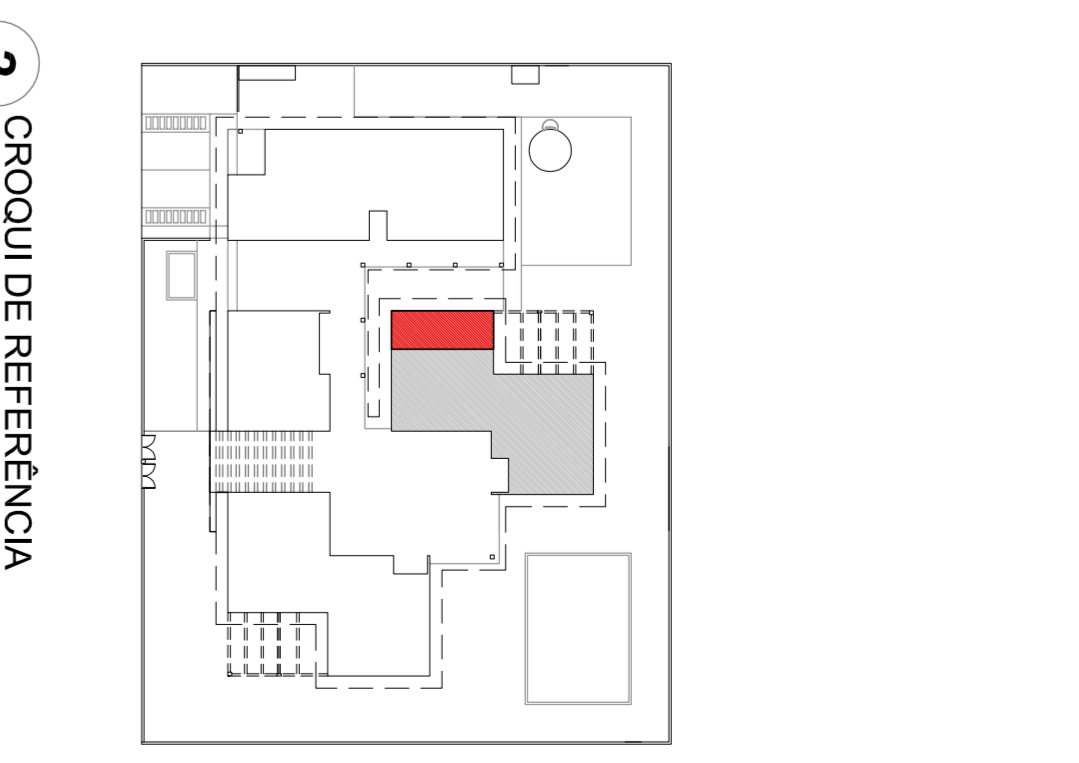
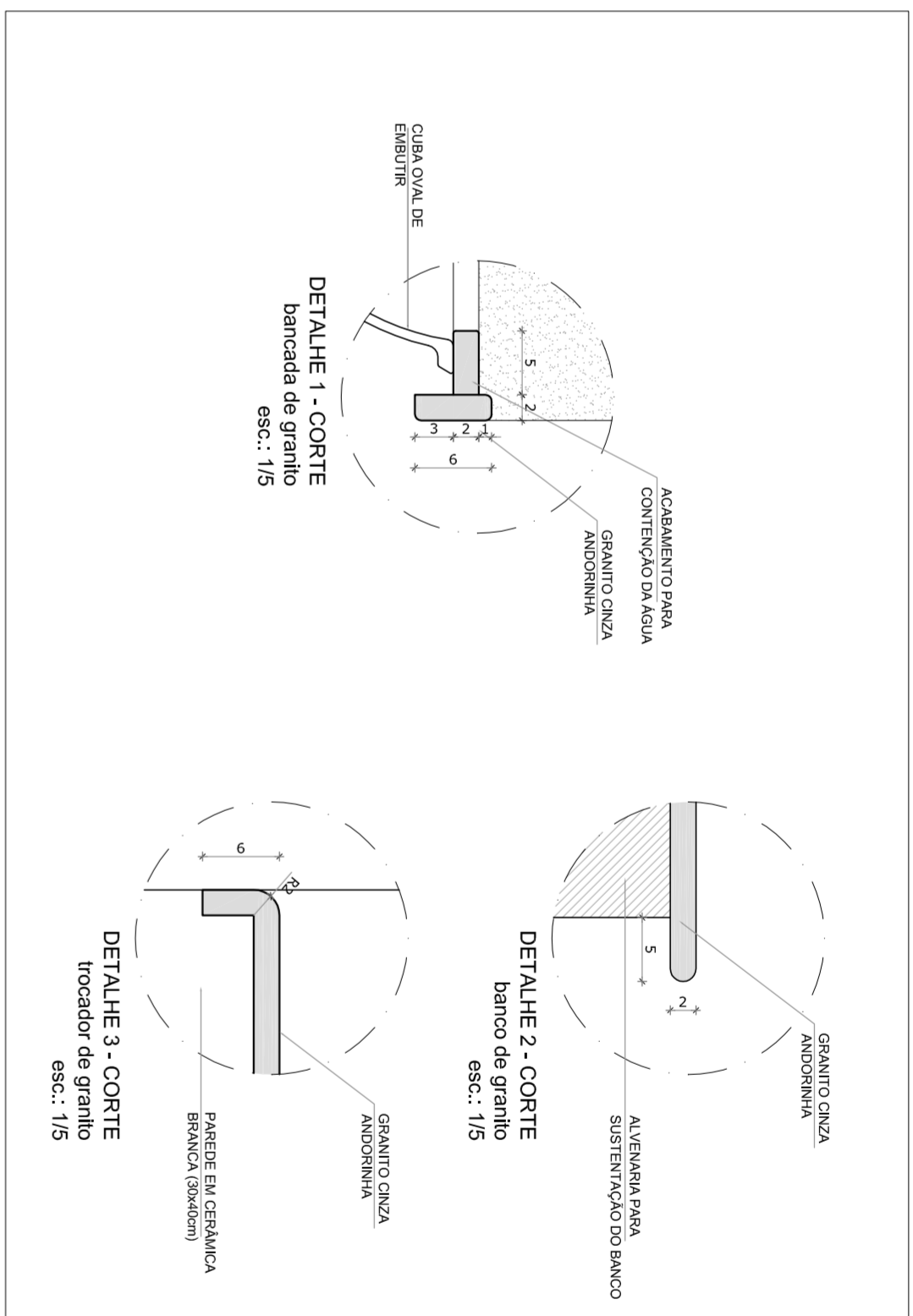
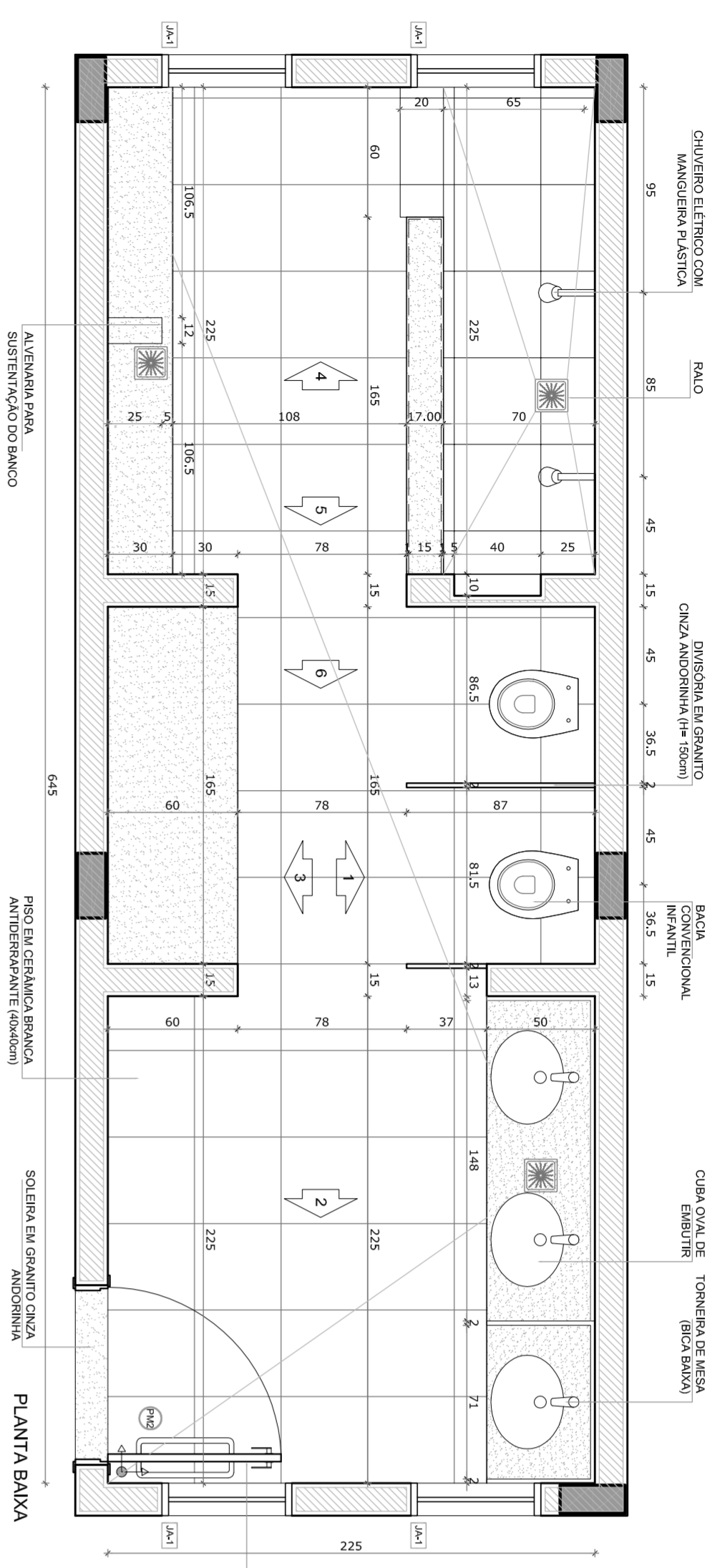

**1** **SANITÁRIO INFANTIL FEMININO**  
ESCALA 1/25

**2** **CROQUI DE REFERÊNCIA**  
ESCALA 1/500

**PROJETO PADRÃO - FNDE**

PROPRIETÁRIO: FUNDO NACIONAL DE DESENVOLVIMENTO DA EDUCAÇÃO - FNDE

ENFEREÇO: \_\_\_\_\_

MUNICÍPIO - UF: \_\_\_\_\_

PROPRIETÁRIO: \_\_\_\_\_

RESP. TÉCNICO: \_\_\_\_\_

AUTOR DO PROJETO: \_\_\_\_\_

D.L.F.O: \_\_\_\_\_

CREA: \_\_\_\_\_

**PROGRAMA PROINFÂNCIA - PROJETO TIPO C**

**PROJETO DE ARQUITETURA**

CONSERVAÇÃO: \_\_\_\_\_

CGEST - Coordenação Geral de Infraestrutura Educacional

AMPLIAÇÃO - BLOCO PEDAGÓGICO 1

SANITÁRIO INFANTIL CRECHE II

DETALHAMENTO

ESCALA: 1/25

DATA ENSAIO: OUTUBRO/2012

PRONCA: 26/31



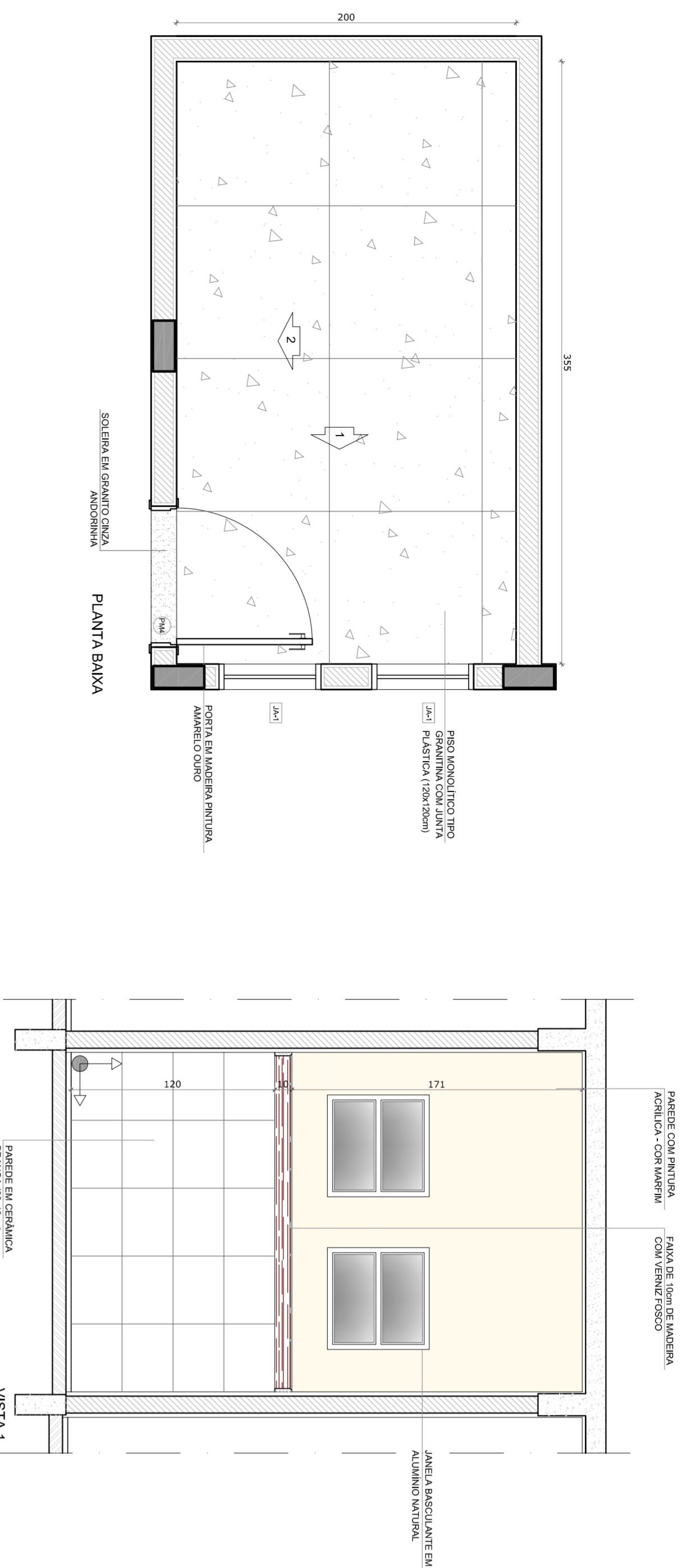

**1** COPA FUNCIONÁRIOS

ESCALA 1/25

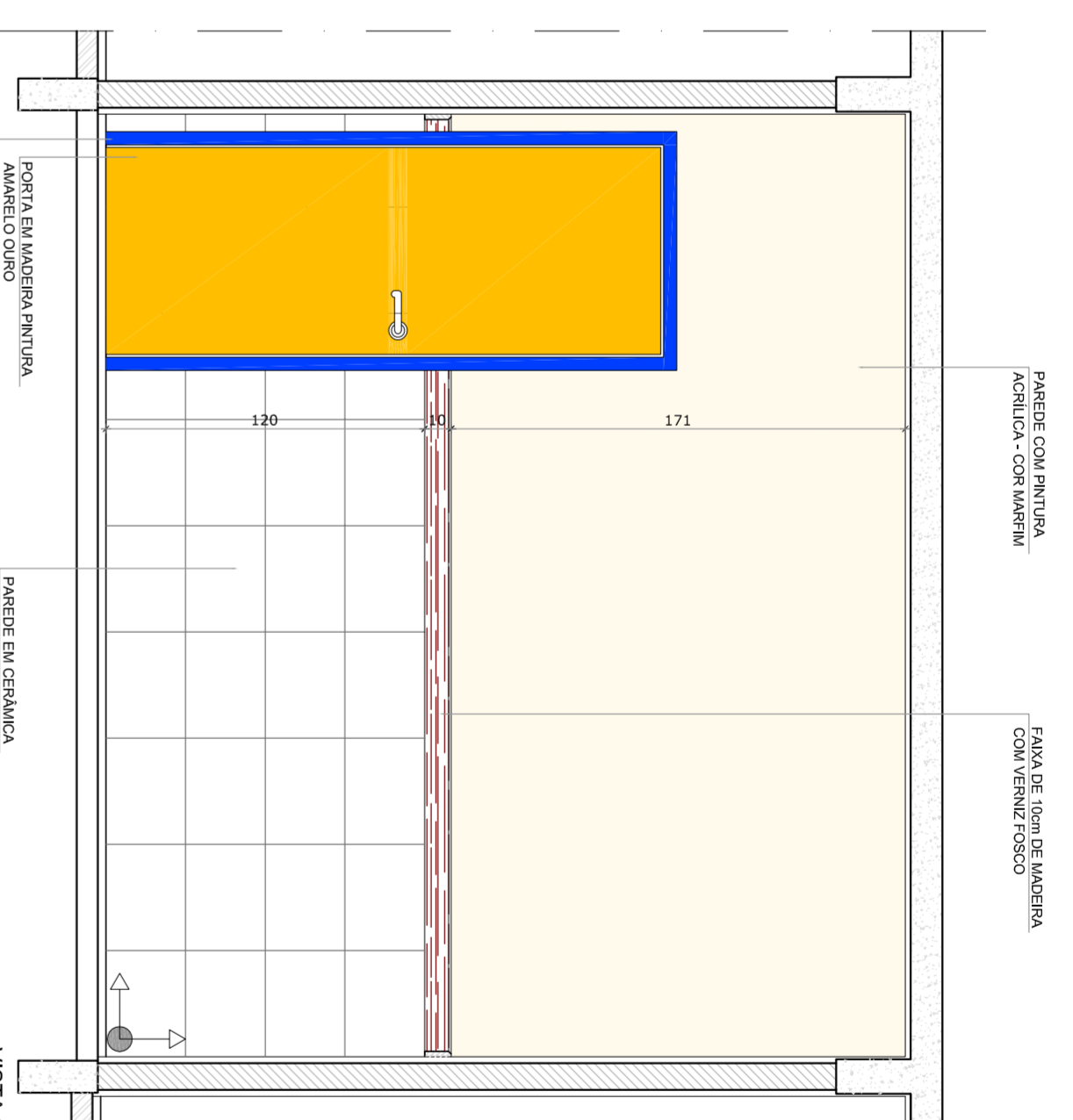

**3** CROQUI DE REFERÊNCIA

ESCALA 1/500

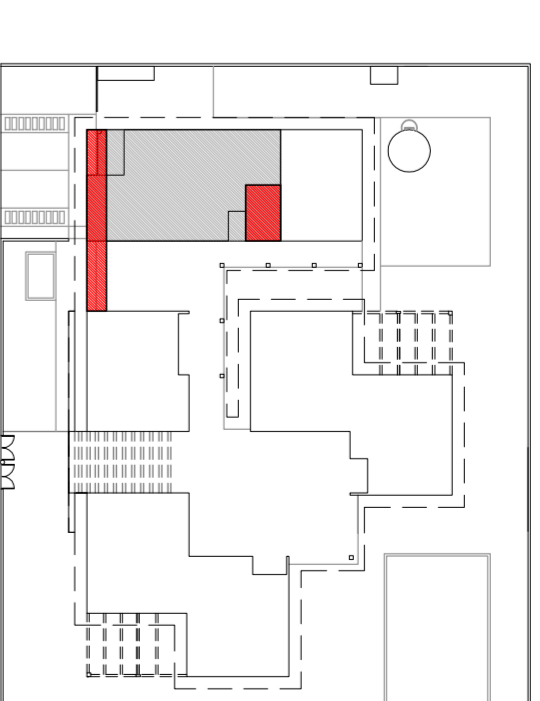

OBSERVAÇÃO:  
A PAGINAÇÃO DAS PAREDES DEVERÁ SEGUIR O ALINHAMENTO DO PISO.

NOTAS

- MEDIÇÕES EM CENTÍMETROS
  - VERIFICAR POSIÇÃO EXATA DOS PILARES NO PROJETO ESTRUTURAL
  - VERIFICAR POSIÇÃO EXATA DOS PISOS NO PROJETO ESTRUTURAL
  - PARA ALIBERAÇÃO DAS CORES INTERNAS DAS PAREDES CONSULTAR O CADERNO DE ESTUDO DE CORES
  - EM CASO DE CONFLITO DE INFORMAÇÕES ENTRE O PROJETO GRÁFICO E O CADERNO DE ESPECIFICAÇÕES, PREVALECE A INFORMAÇÃO CONTIDA NO DESENHO
  - ALTERAÇÕES NESTE PROJETO SOMENTE COM AUTORIZAÇÃO EXPRESSA DO FNDE
- REFERÊNCIA:
- PLANILHA DE QUANTITATIVOS E TIPOLOGIA ESPECÍFICA DO PROJETO
  - MANUAL DE PROJETO
  - MANUAL DE CORES
  - ESTUDO DE CORES

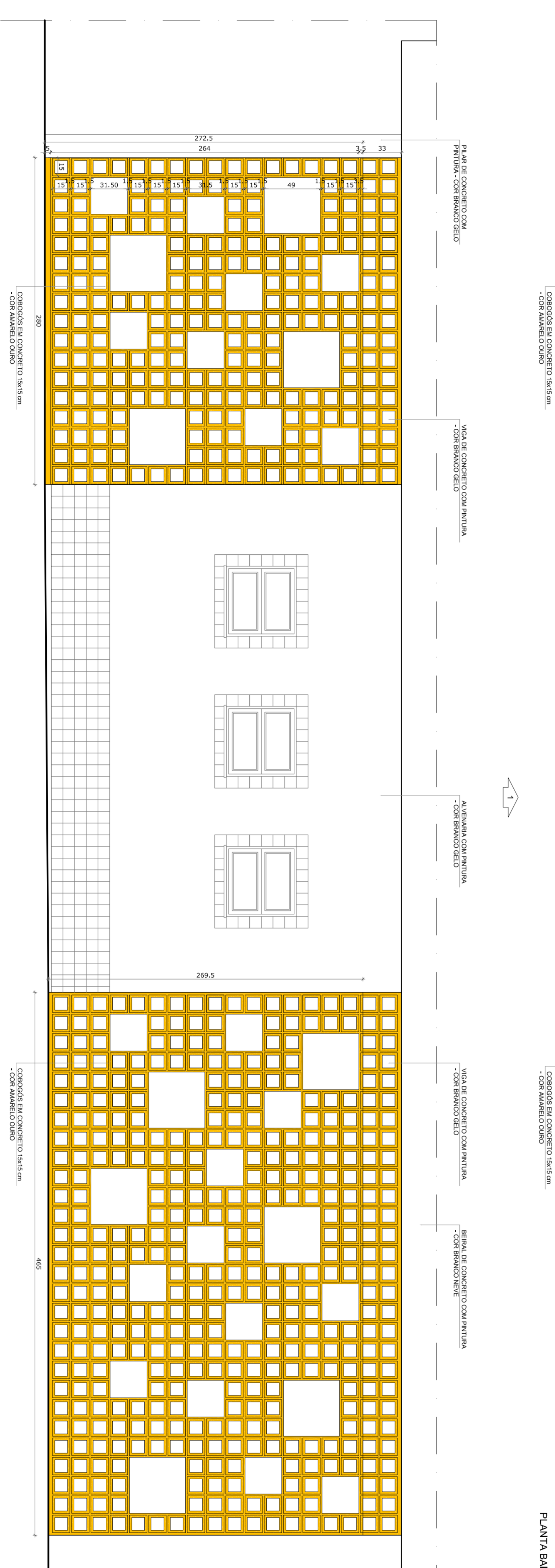
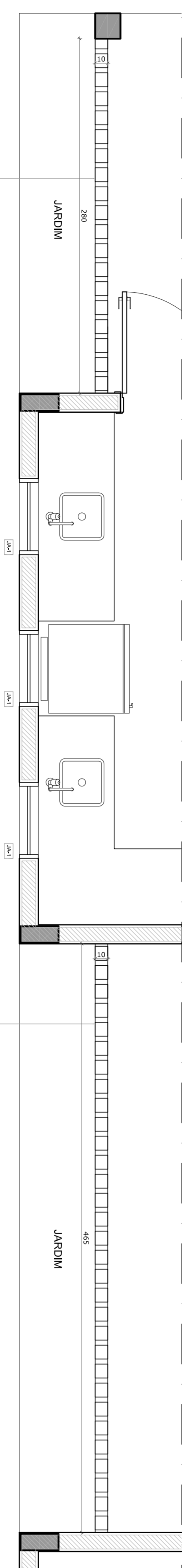

**2** FECHAMENTO VAZADO - TRIAGEM / LAVAGEM E REFEITÓRIO

ESCALA 1/25

**PROJETO PADRÃO - FNDE**



PROPRIETÁRIO: FUNDO NACIONAL DE DESENVOLVIMENTO DA EDUCAÇÃO - FNDE

ENDEREÇO:

MUNICÍPIO - UF:

PROPRIETÁRIO

RESP. TÉCNICO

AUTOR DO PROJETO

DLFO

CREA	RA
CREA	RA

OBSERVAÇÕES:

**PROGRAMA PROINFÂNCIA - PROJETO TIPO C**

**PROJETO DE ARQUITETURA**

COORDENAÇÃO	AMPLIAÇÃO - BLOCO DE SERVIÇO	ARQ
CGEST - Coordenação Geral de Infraestrutura Educacional	COPA FUNCIONÁRIOS	
	FECHAMENTOS VAZADOS - COBOGOS	
REVISÃO	ESCALA	PRONCIA
R-01	1/25	25/31
R-02	DATA EMISSÃO	
	OUTUBRO/2012	
FORMATO	DESENHO	



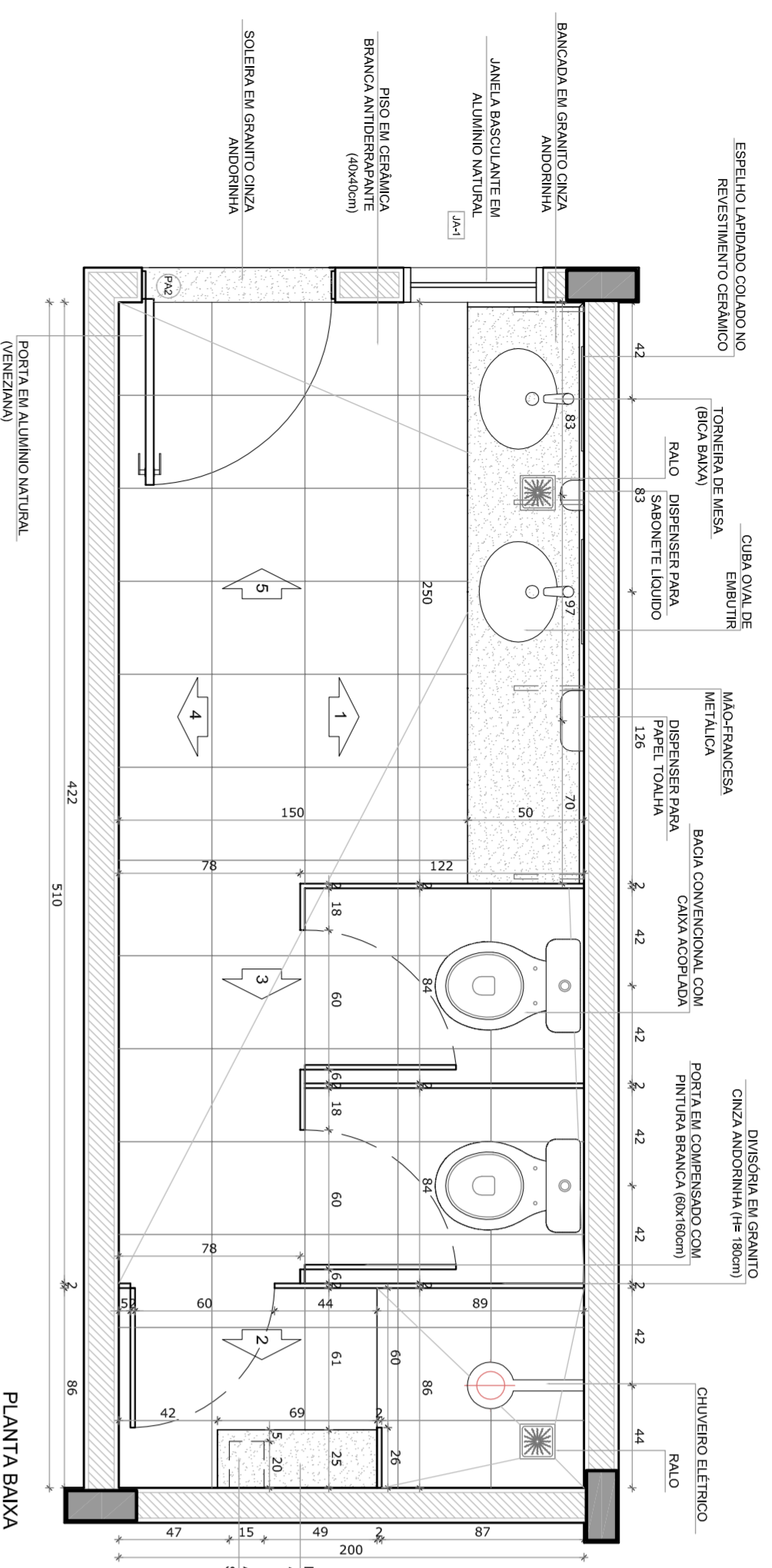

PLANTA BAIXA

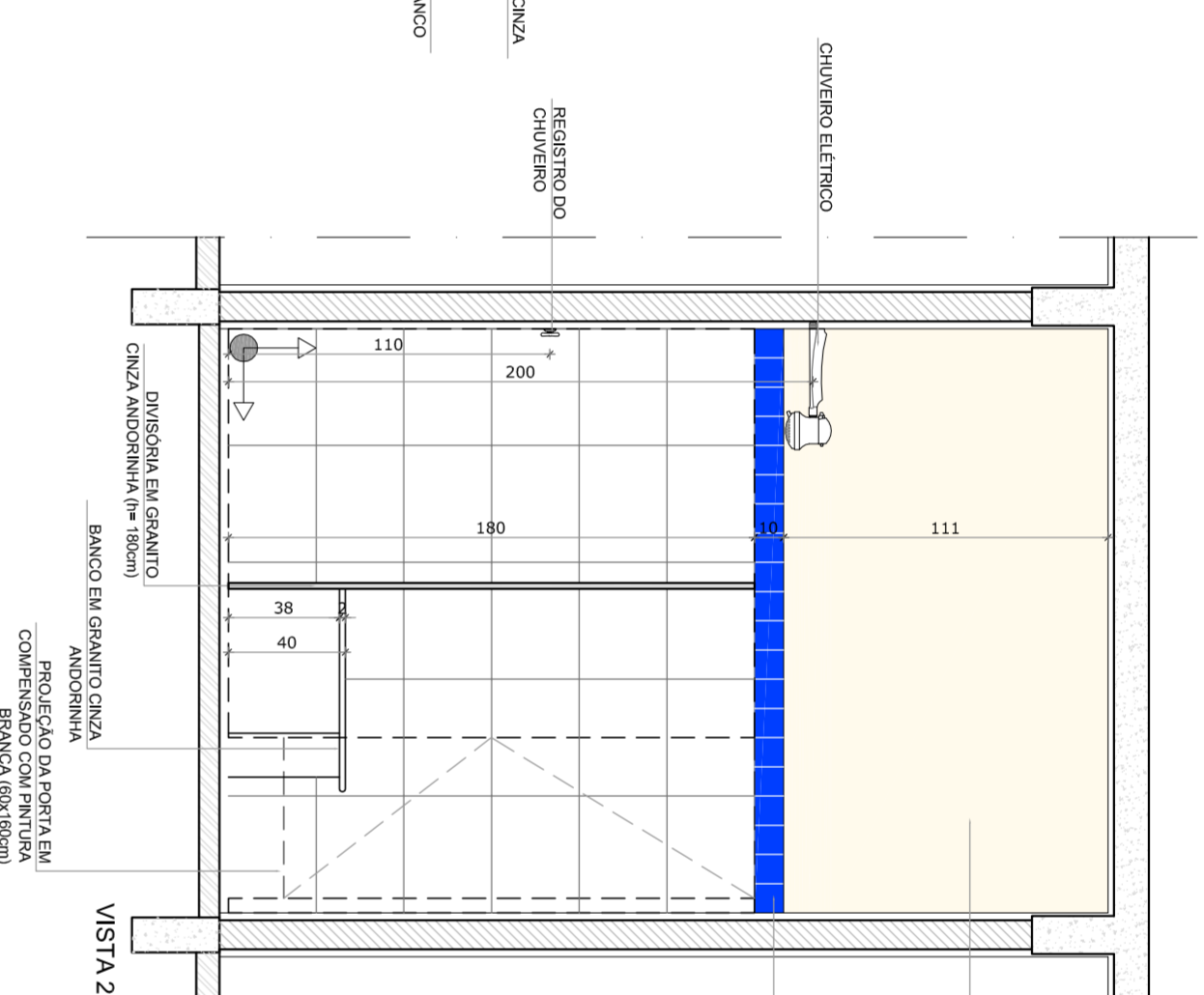

VISTA 2

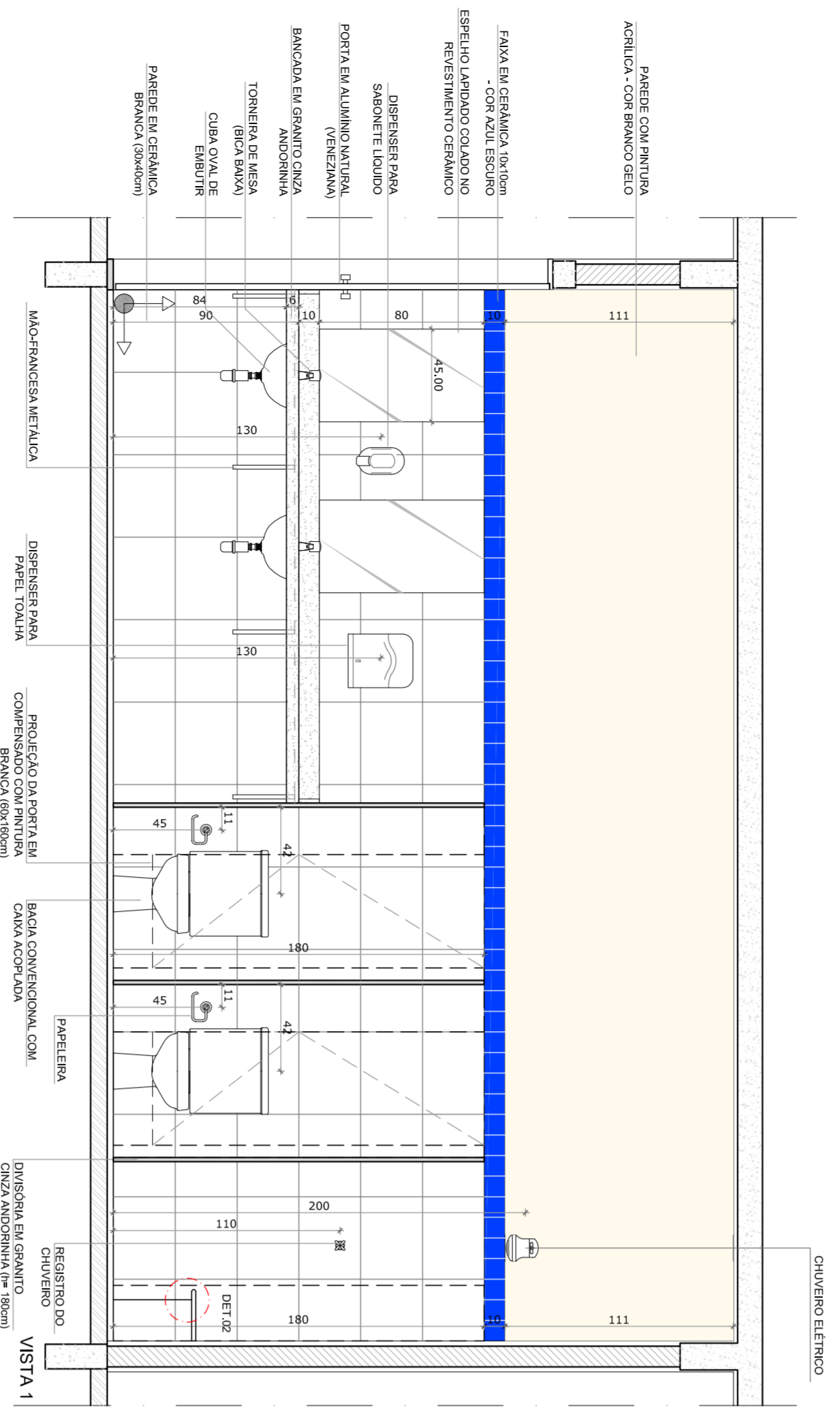

VISTA 1

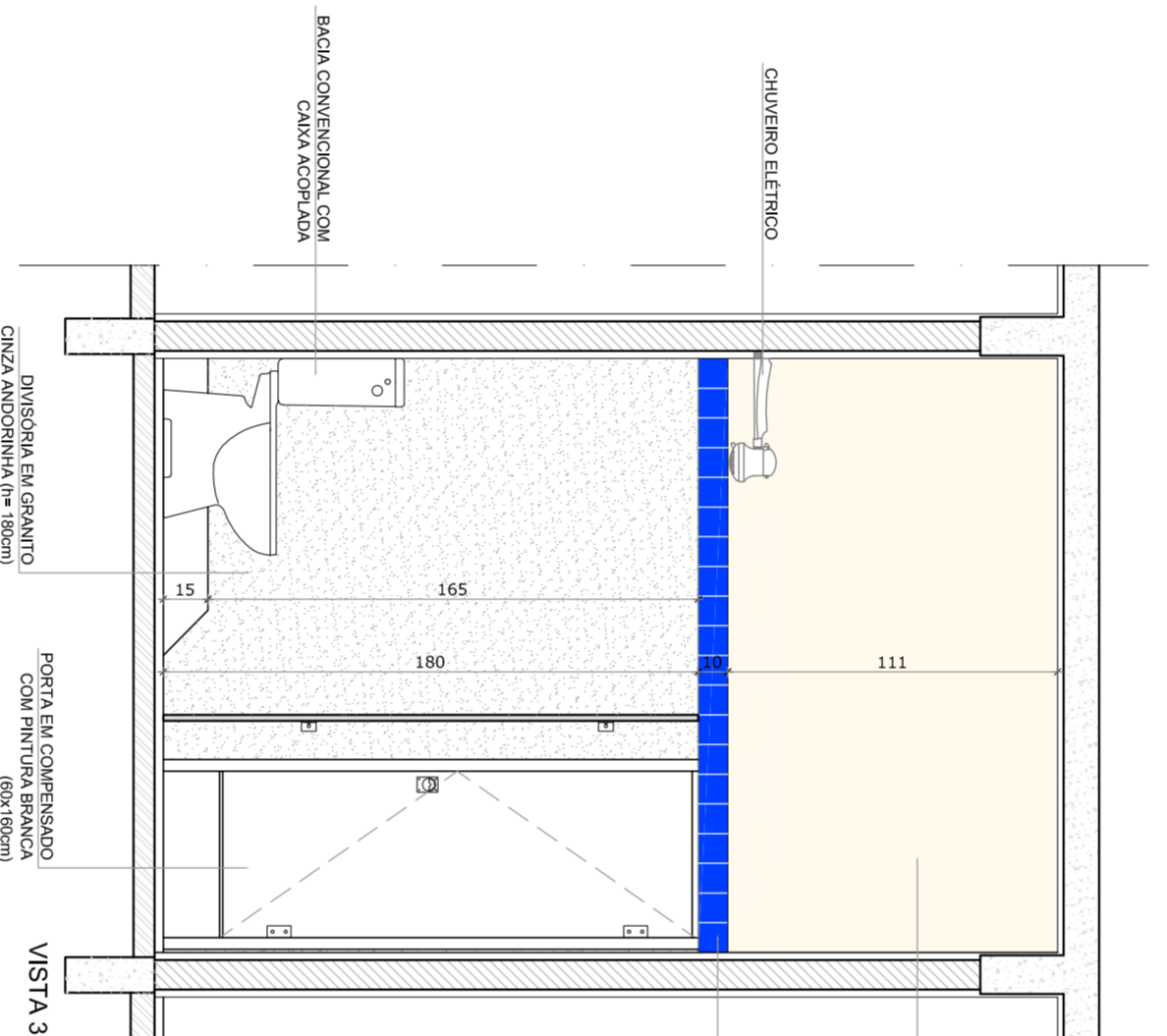

VISTA 3

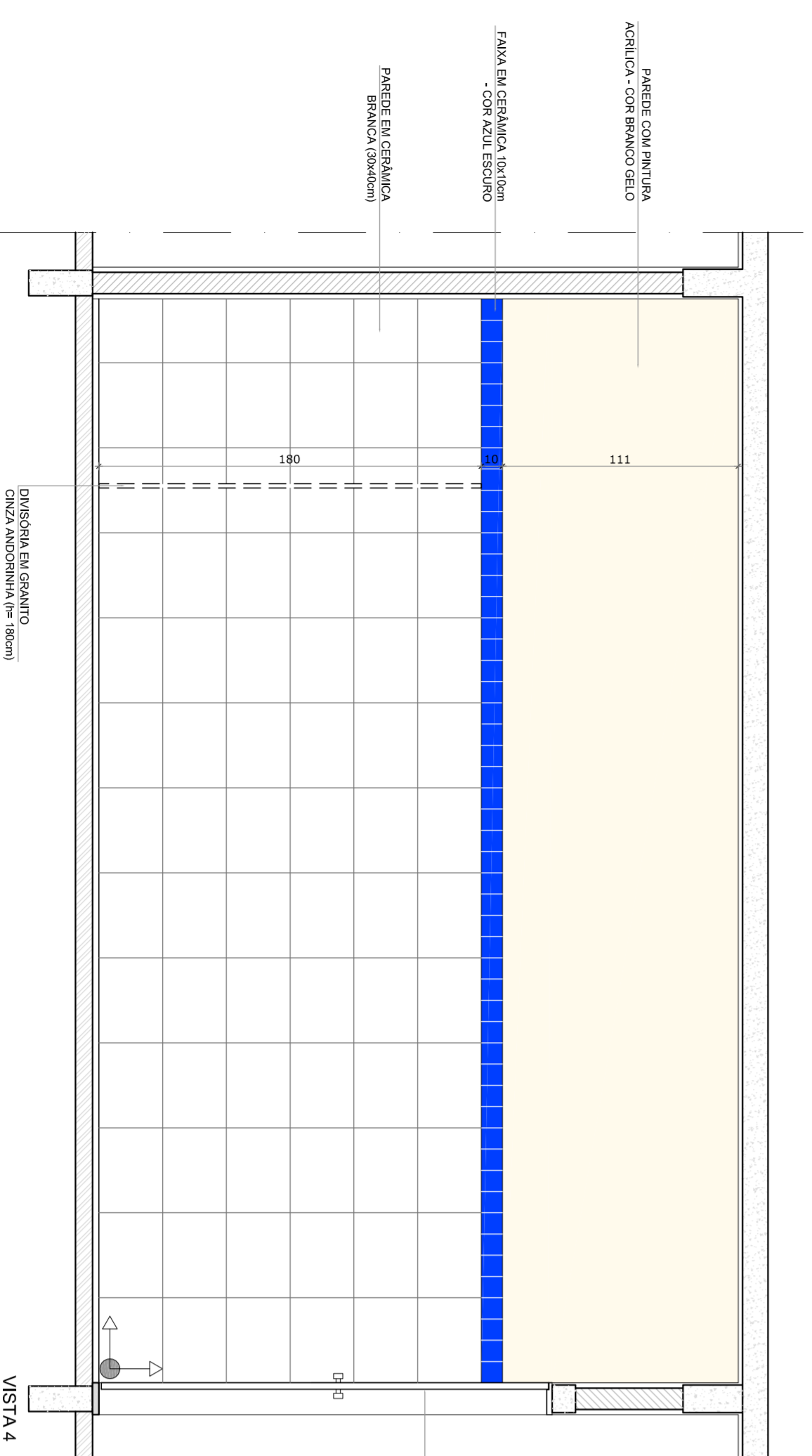

VISTA 4

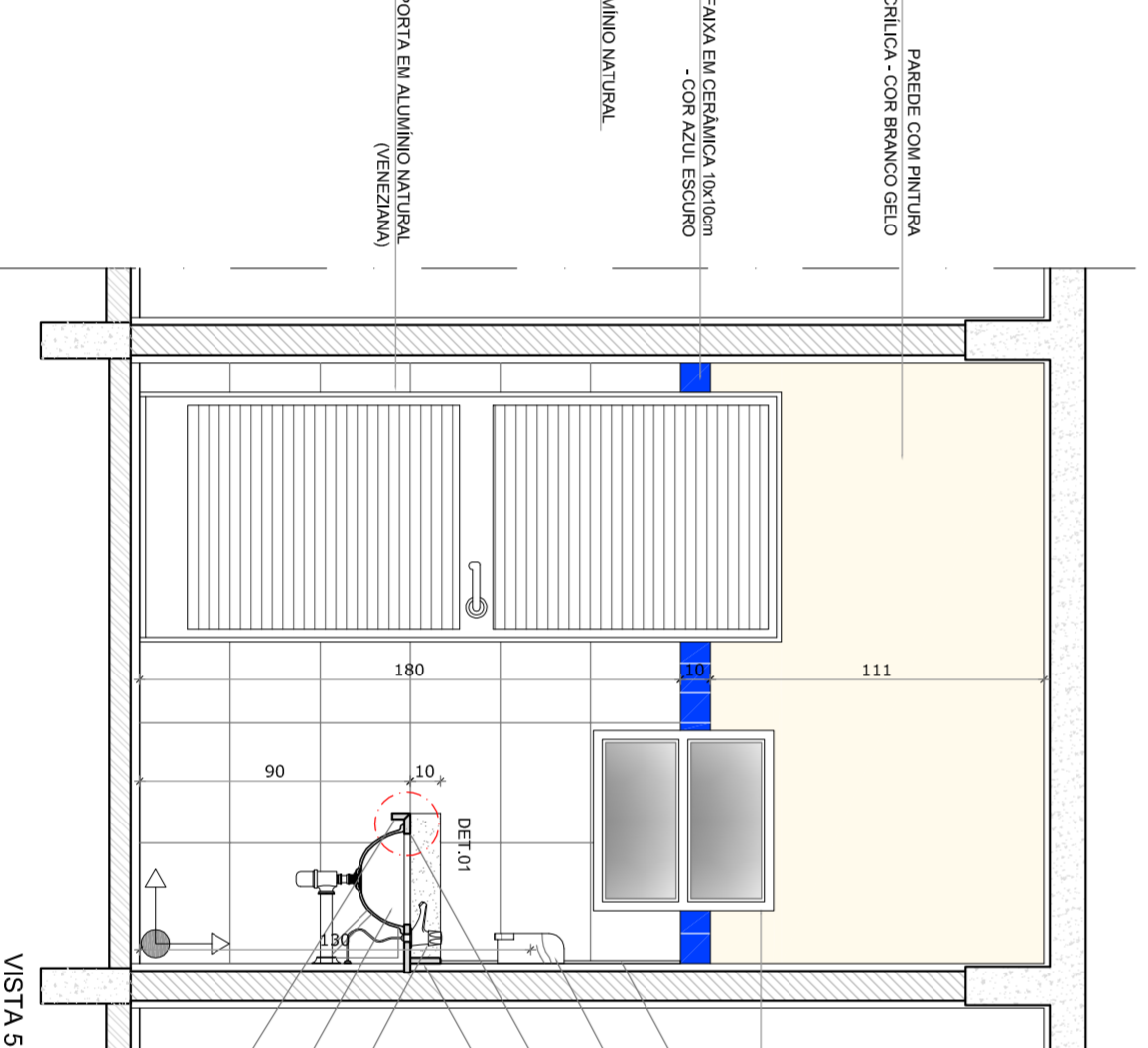

VISTA 5

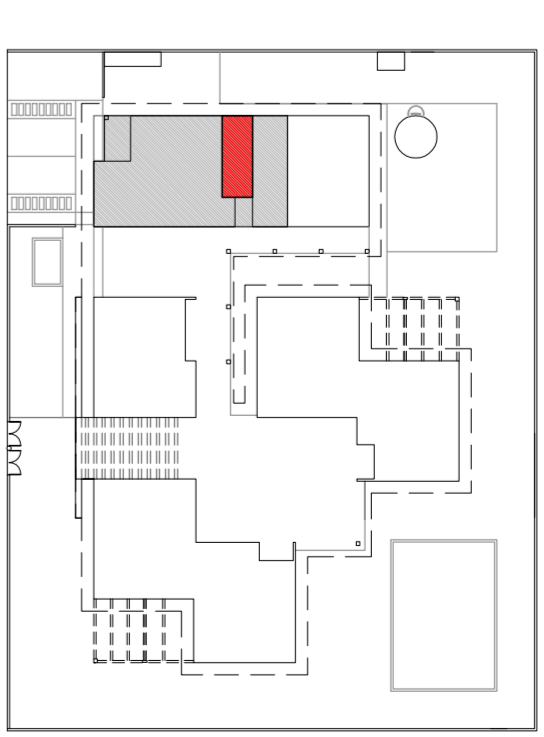

2 CROQUI DE REFERÊNCIA ESCALA 1/500

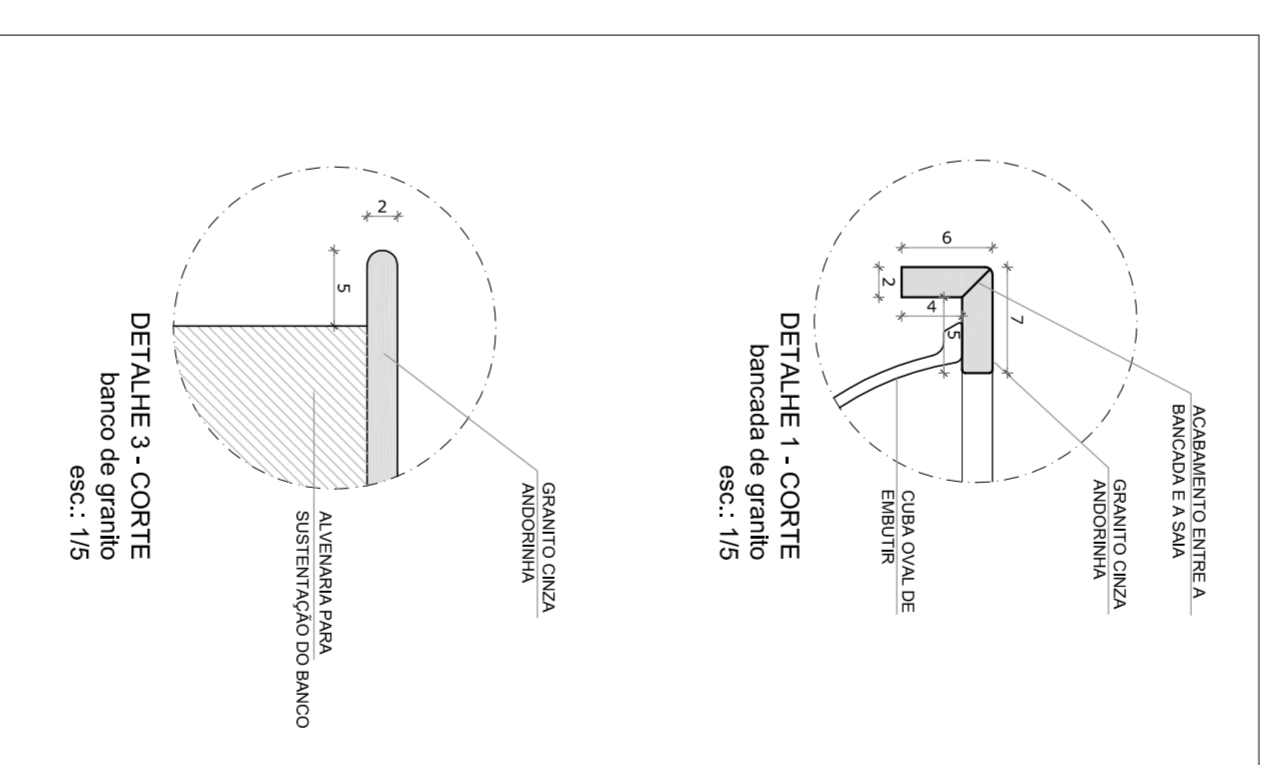

NOTAS

- MEDIÇÕES EM CENTÍMETROS
- VERIFICAR POSIÇÃO EXATA DOS PILARES NO PROJETO ESTRUTURAL
- VERIFICAR A POSIÇÃO EXATA DAS PORTAS E JANELAS
- PARA ALTERAÇÃO DAS CORES INTERNAS DAS PAREDES CONSULTAR O CADERNO DE ESTUDO DE CORES
- EM CASO DE CONFLITO DE INFORMAÇÕES ENTRE O PROJETO GRÁFICO E O CADERNO DE ESPECIFICAÇÕES, PREVALECE A INFORMAÇÃO CONTIDA NO DESENHO
- ALTERAÇÕES NESTE PROJETO SOMENTE COM AUTORIZAÇÃO EXPRESSA DO FNDE

REFERÊNCIA:

- PLÁNCIA DE QUANTITATIVOS E TIPOLOGIA ESPECÍFICA DO PROJETO
- MANUAIS DE INSTALAÇÃO DE EQUIPAMENTOS
- MANUAIS DE PROJETO
- ESTUDO DE CORES



**PROJETO PADRÃO - FNDE**

PROPRIETÁRIO: FUNDO NACIONAL DE DESENVOLVIMENTO DA EDUCAÇÃO - FNDE

ENDEREÇO:

MUNICÍPIO - UF:

PROPRIETÁRIO:

RESP. TÉCNICO

AUTOR DO PROJETO

D.L.F.O

CREA

RA

OBSERVAÇÕES:

**PROGRAMA PROINFÂNCIA - PROJETO TIPO C**

**PROJETO DE ARQUITETURA**

AMPLIAÇÃO - BLOCO DE SERVIÇO VESTIÁRIO FEMININO DETALHAMENTO

ARQ

FORMATO

DESIGNO

REVISÃO

R-01

ESCALA

1:25

PRONCHA

DATA EMISSÃO OUTUBRO/2012

23/31

1 VESTIÁRIO FEMININO ESCALA 1/25

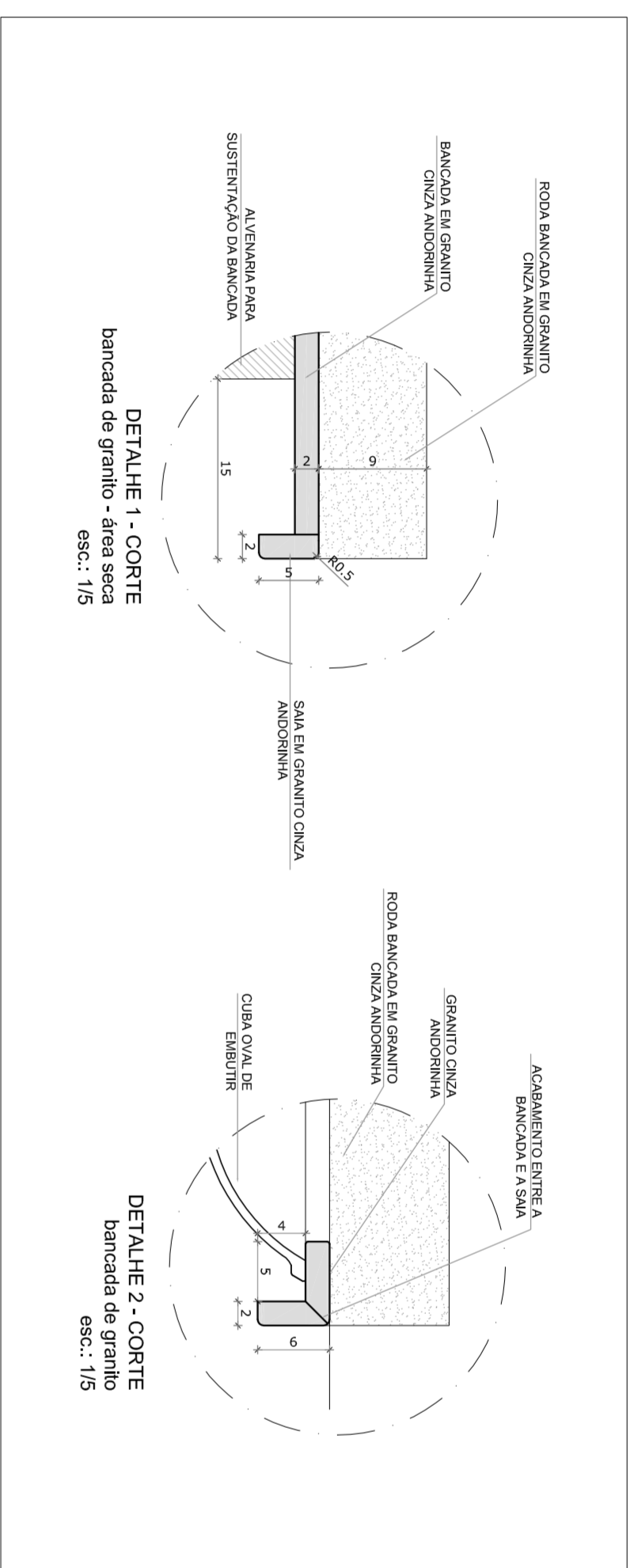
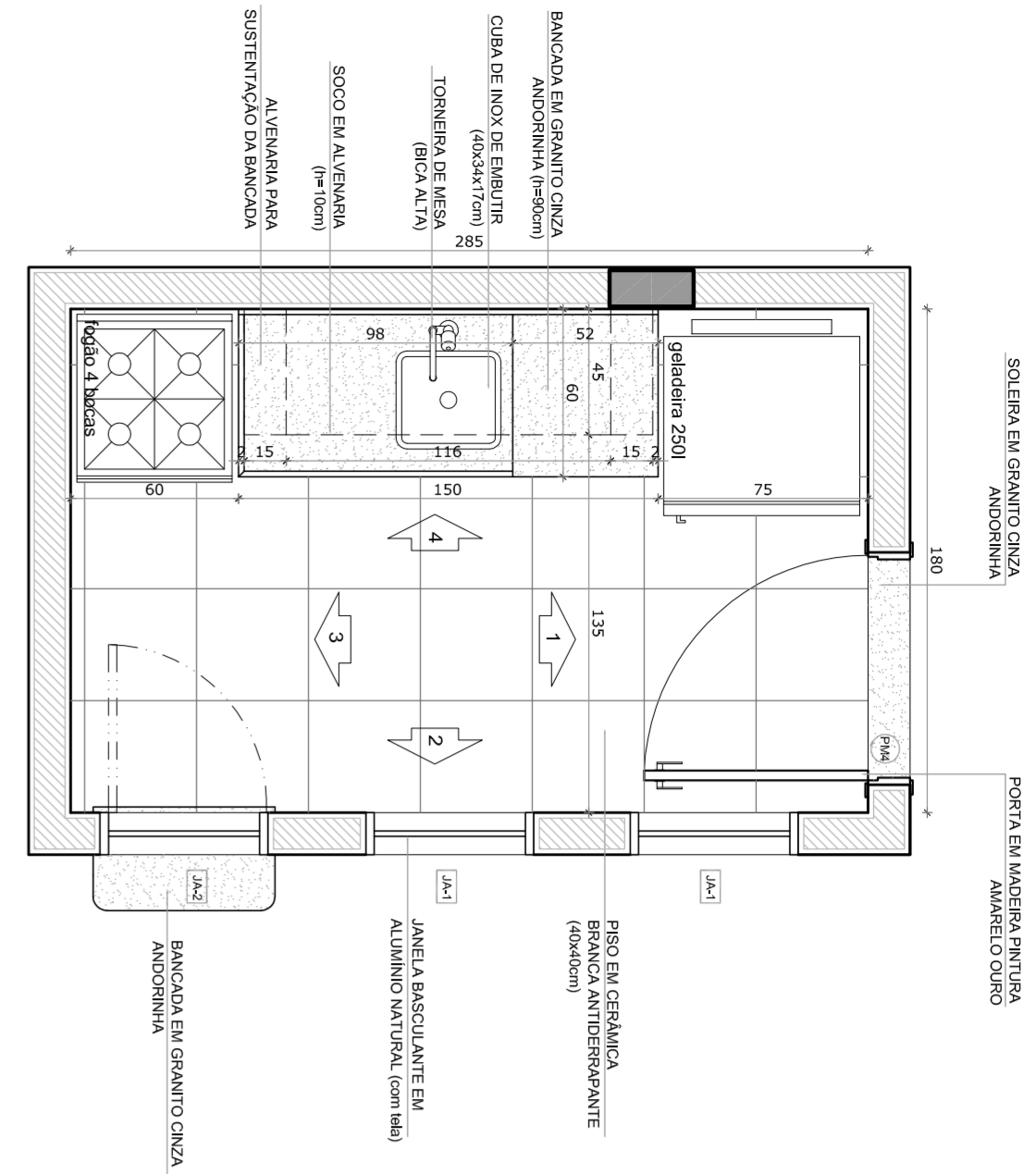

PLANTA BAIXA

3 CROQUI DE REFERÊNCIA  
ESCALA 1/500

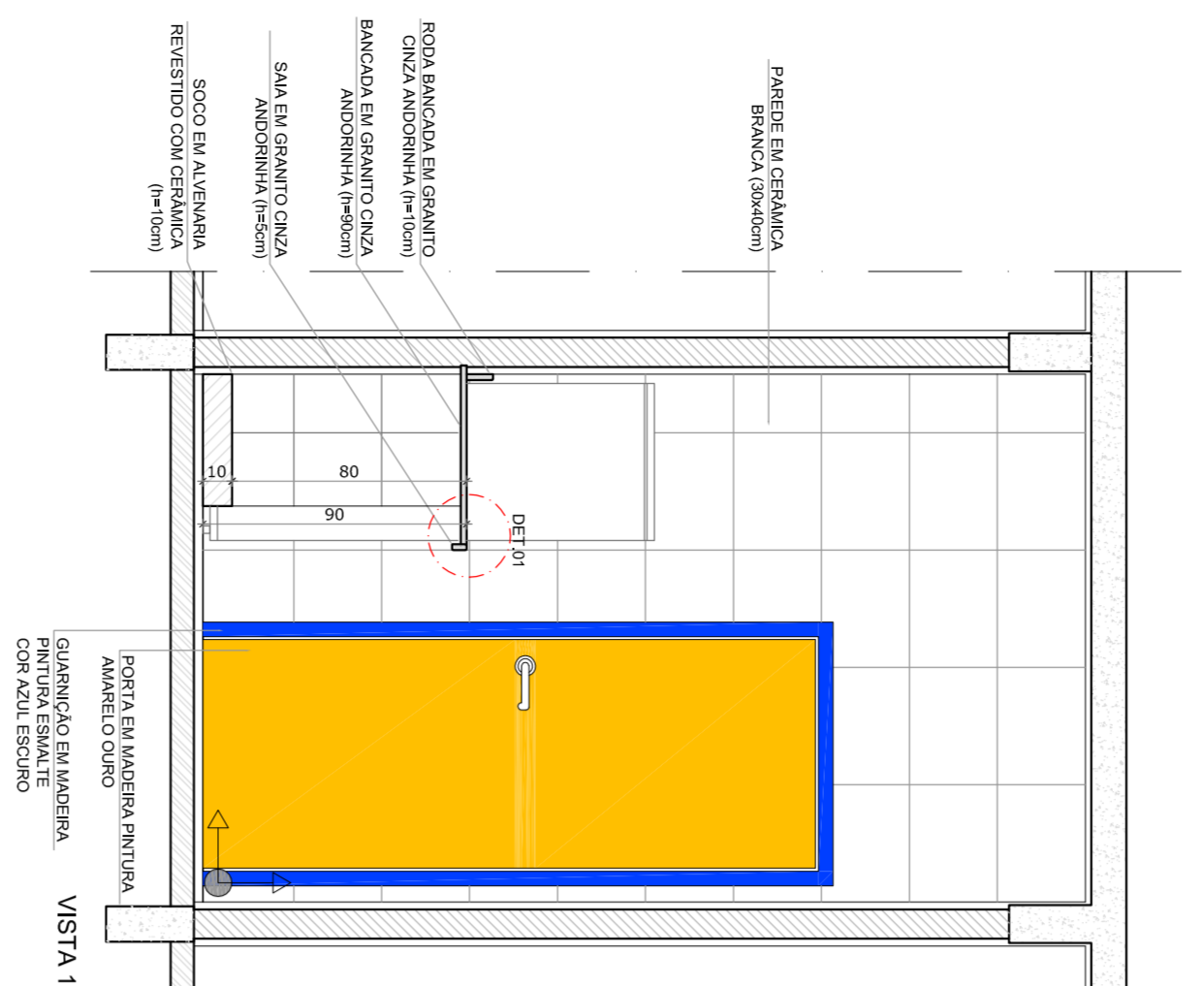
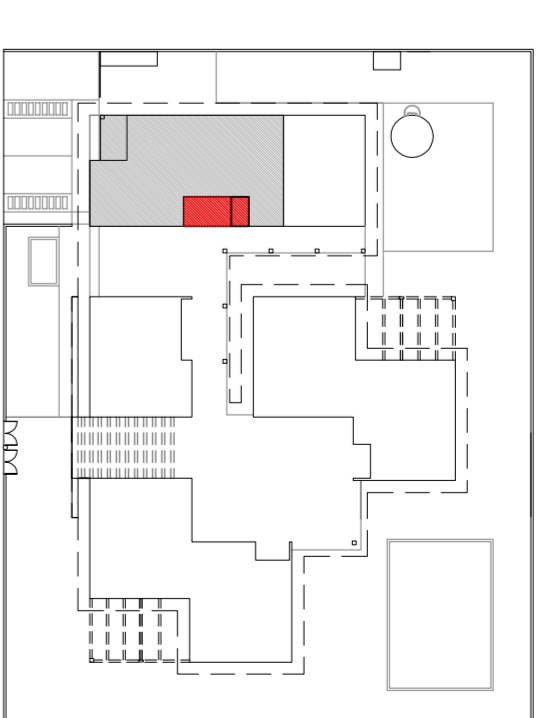

VISTA 1

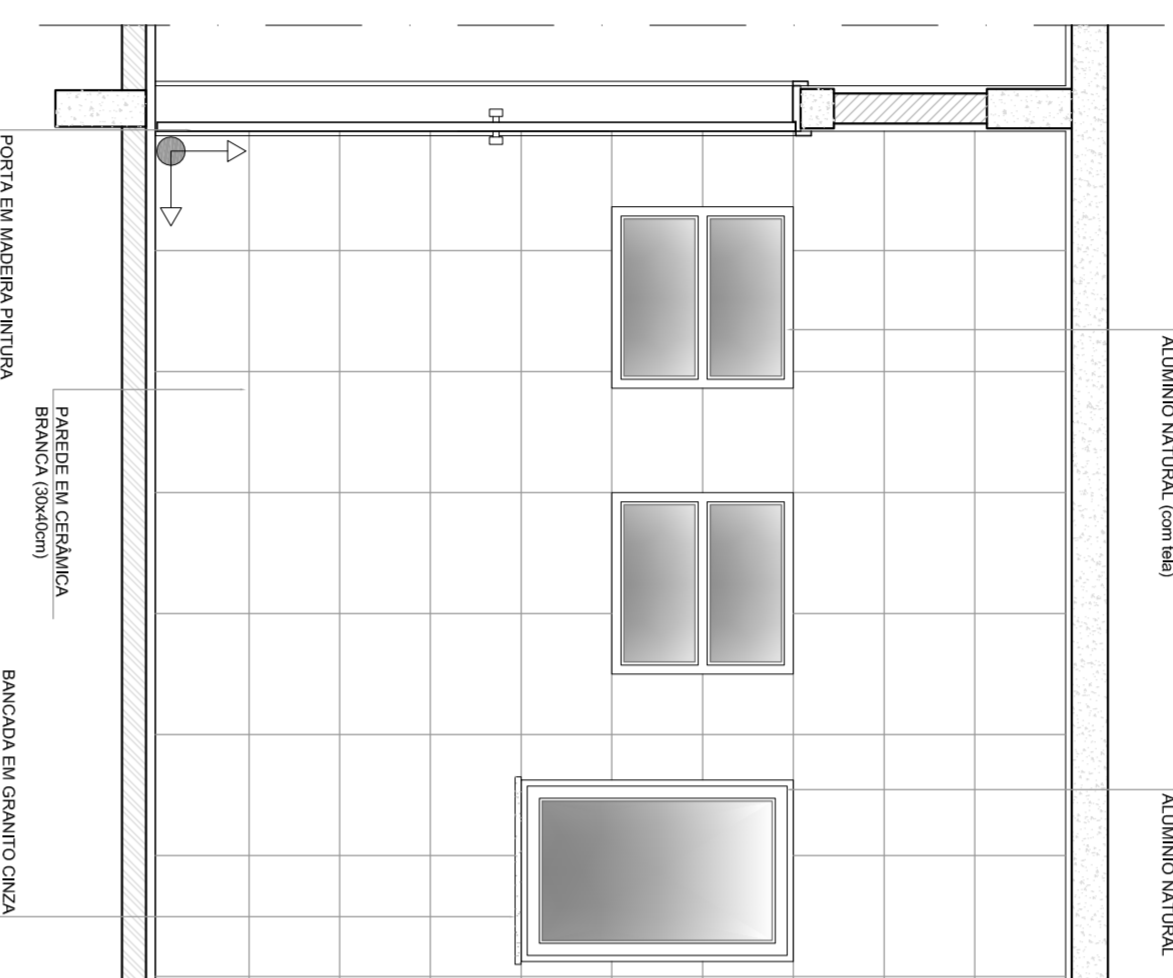

VISTA 2

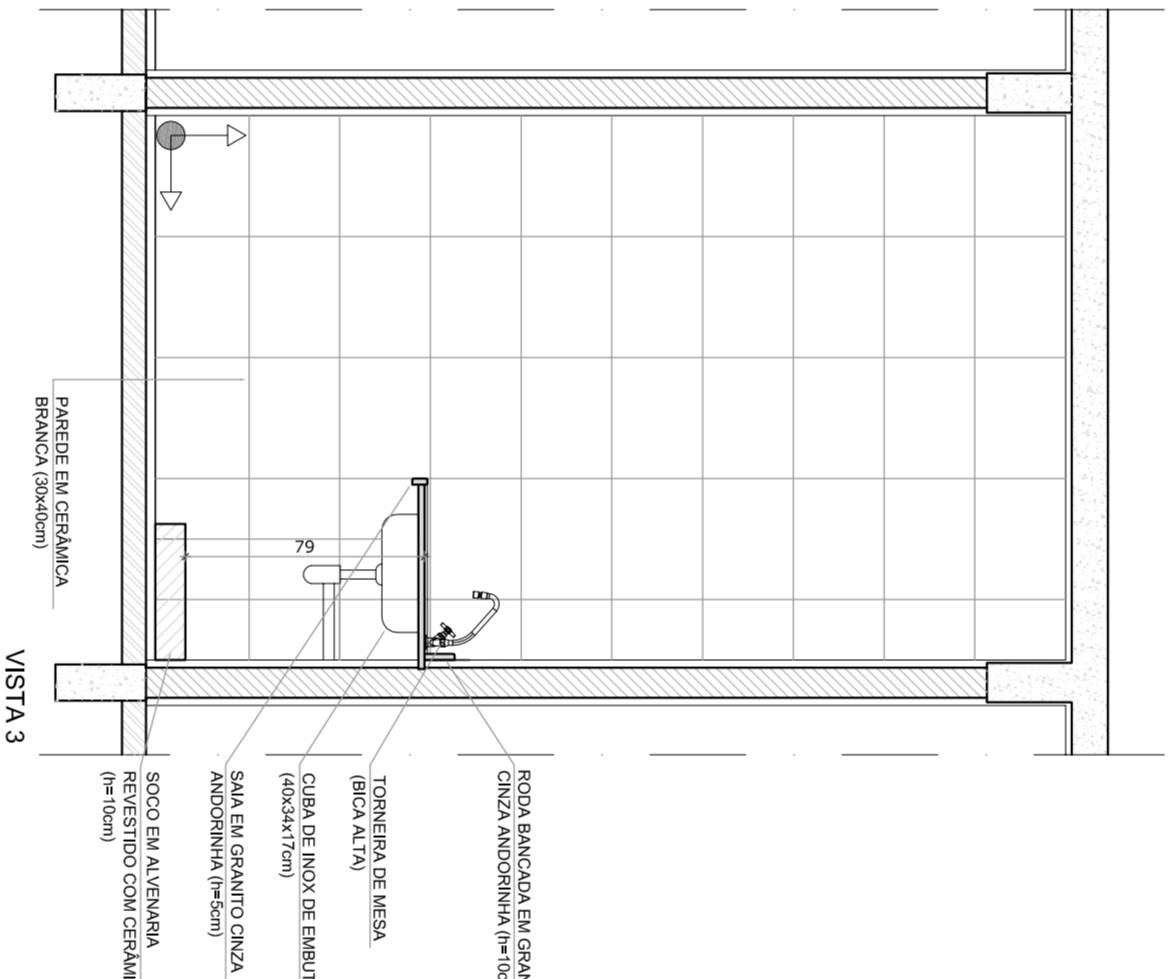

VISTA 3

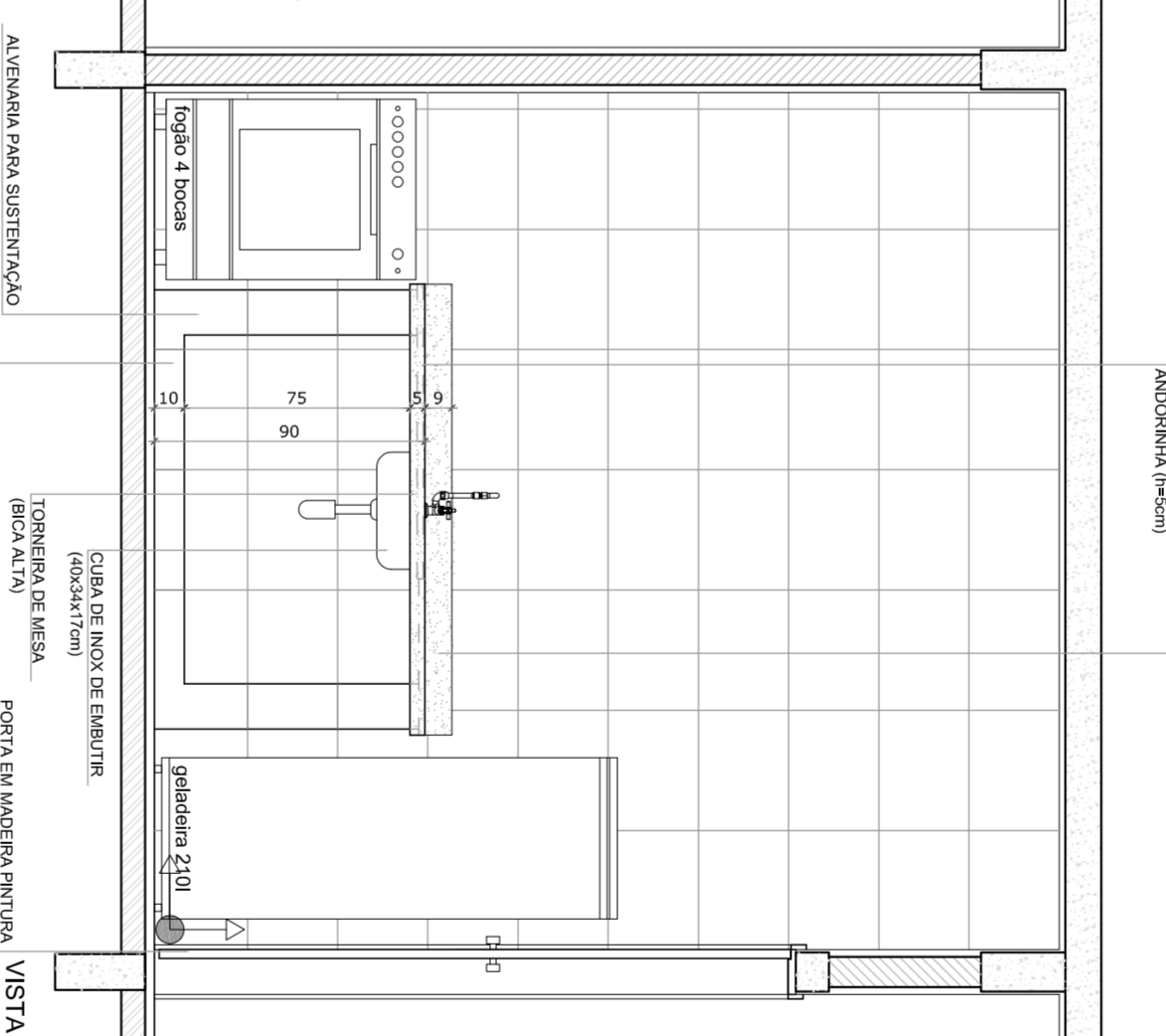

VISTA 4

1 LACTÁRIO  
ESCALA 1/25

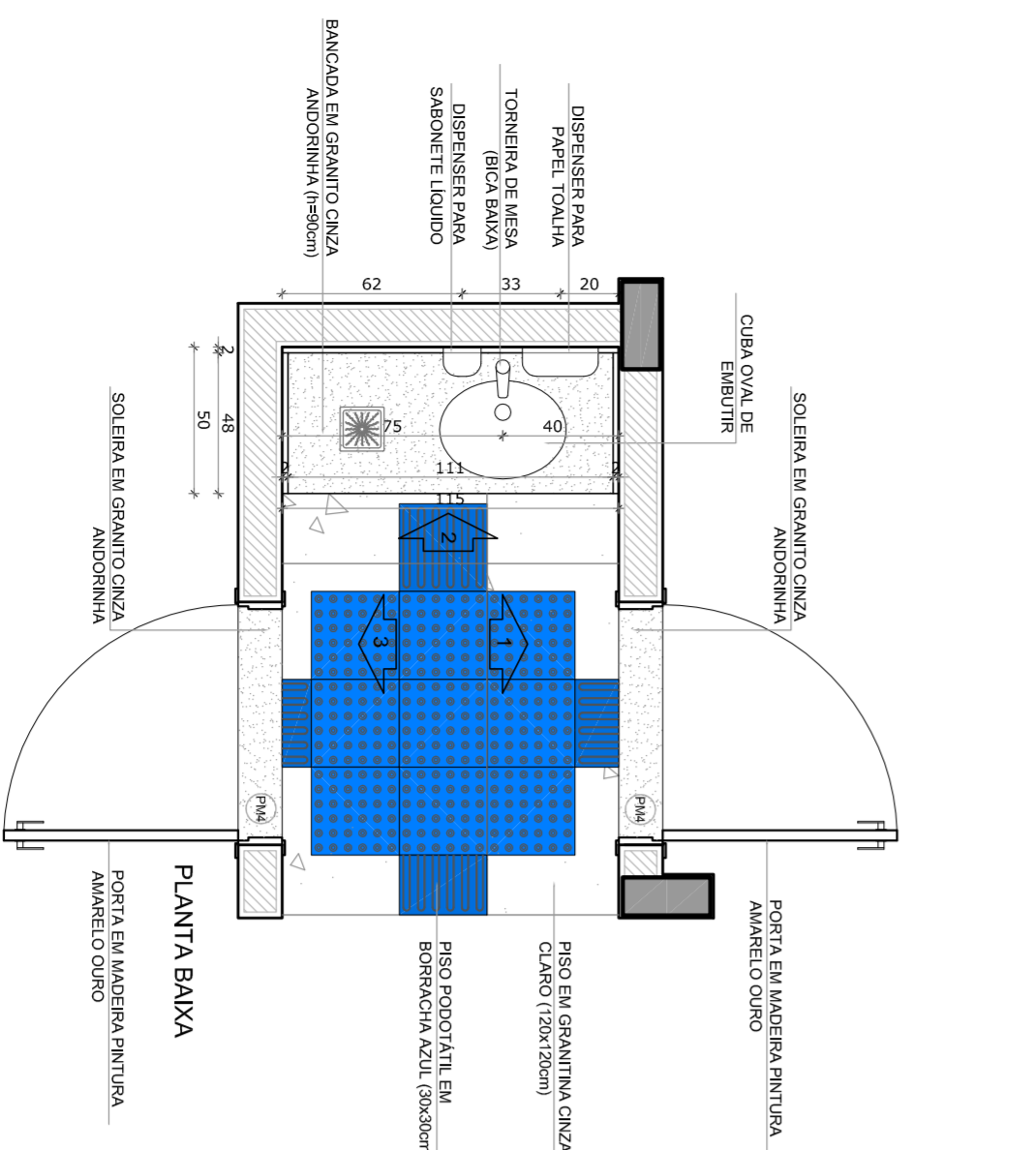

PLANTA BAIXA

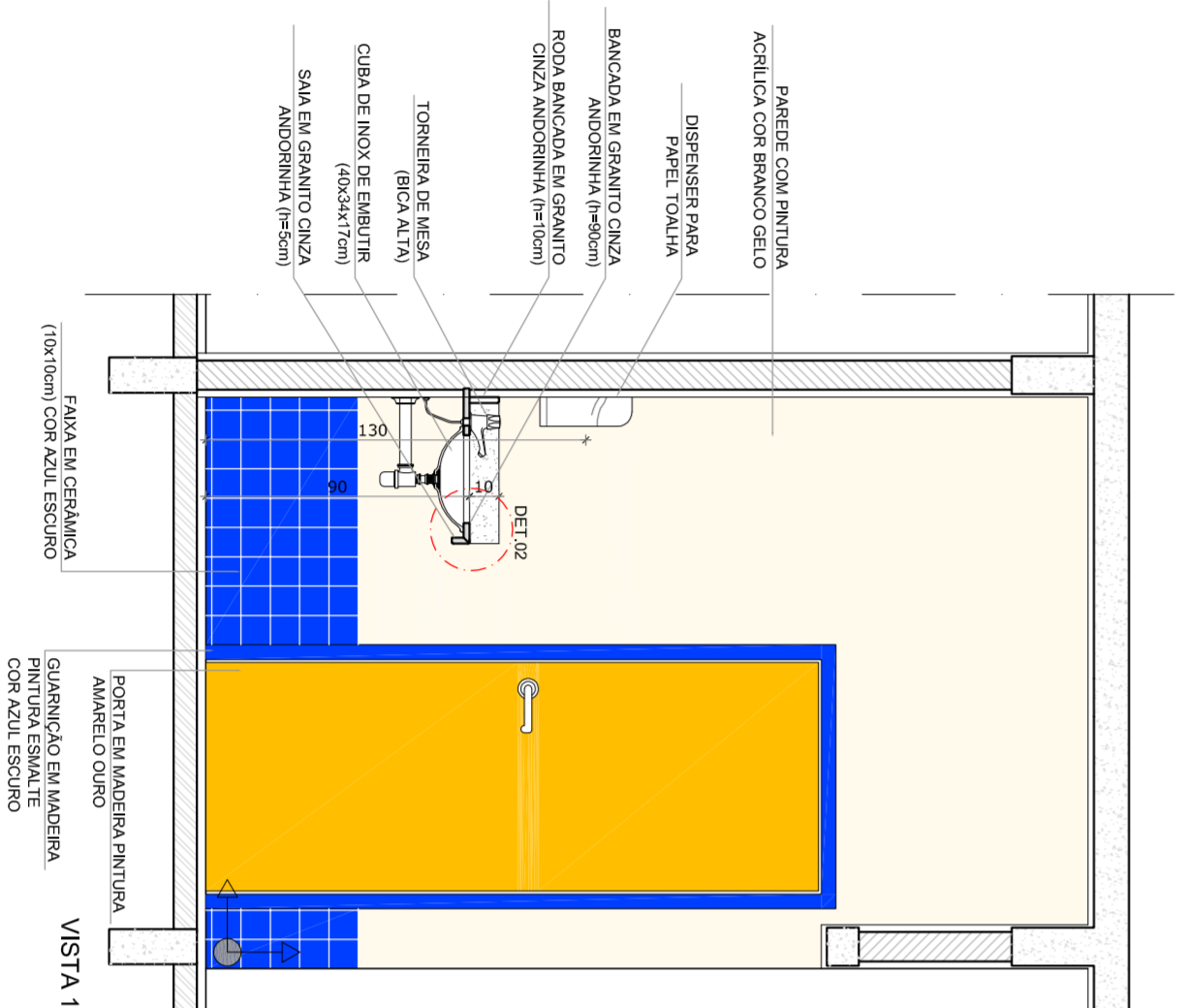

VISTA 1

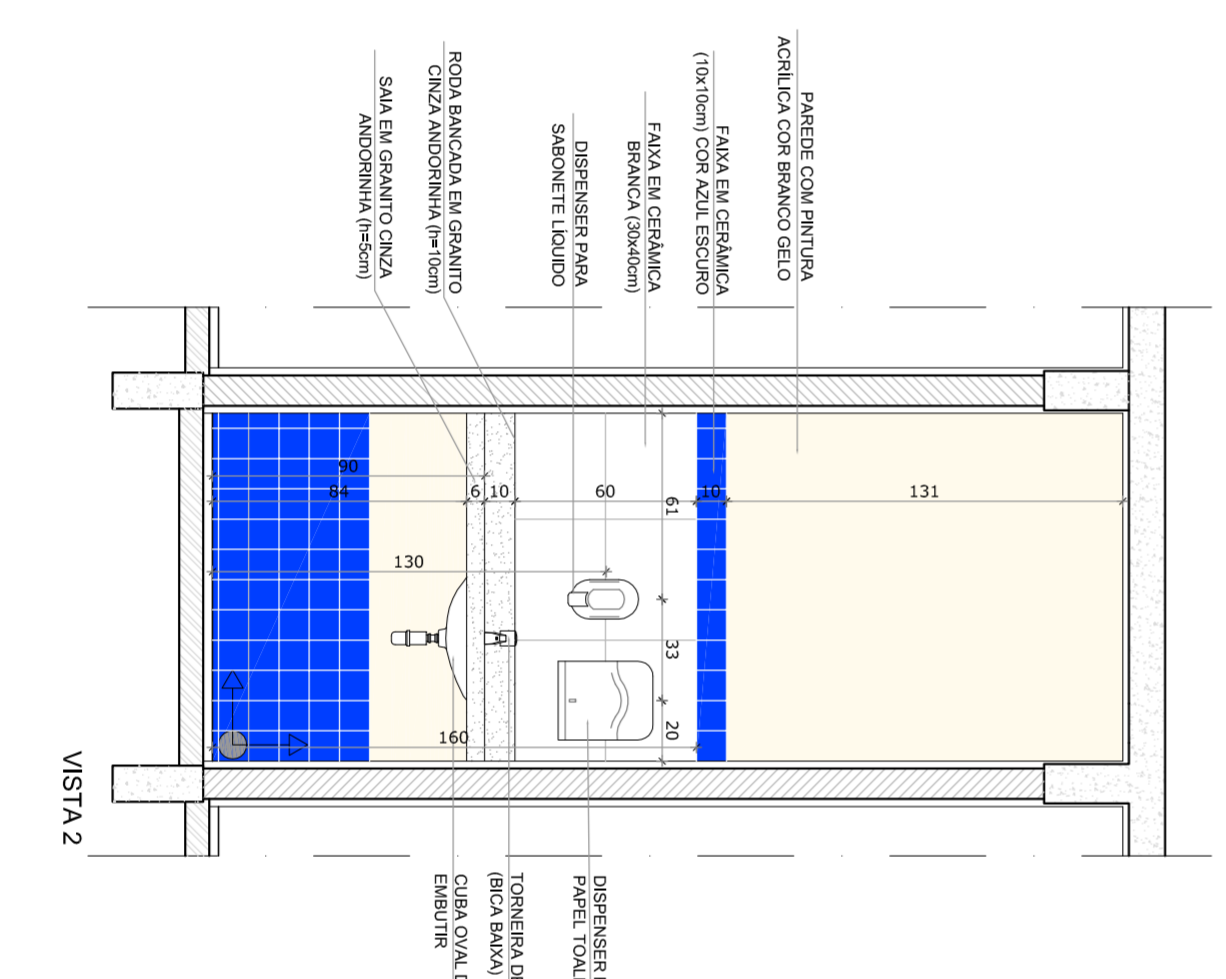

VISTA 2

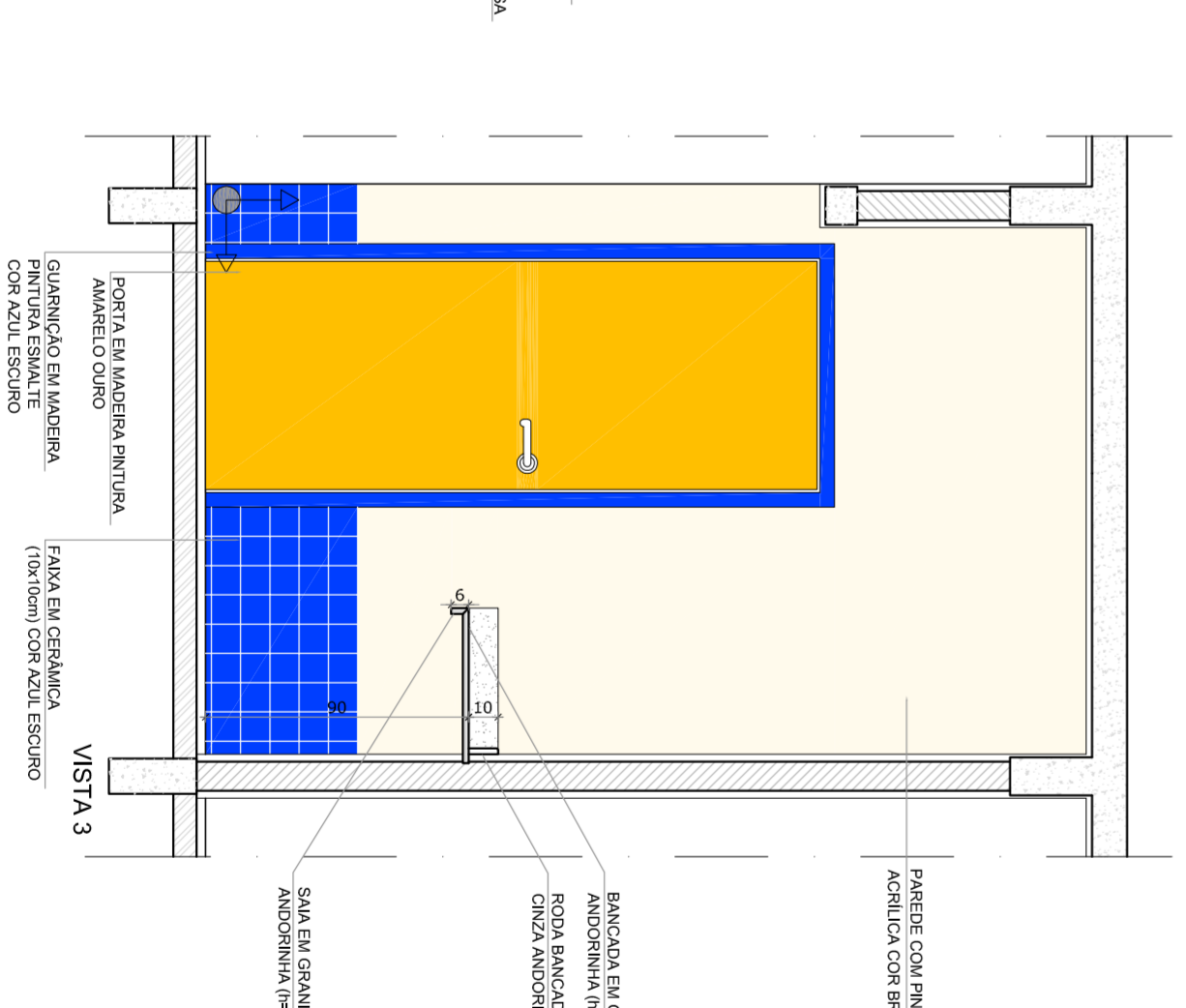

VISTA 3

2 HIGIENIZAÇÃO  
ESCALA 1/25

NOTAS

- MEDIOS EM CENTÍMETROS
- VERIFICAR POSIÇÃO EXATA DOS PILARES NO PROJETO ESTRUTURAL
- VERIFICAR A NECESSIDADE DE REFORÇO DE FUNDO DE PAREDES
- PARA ALTERAÇÃO DAS CORES INTERNAS DAS PAREDES CONSULTAR O CADERNO DE ESTUDO DE CORES
- EM CASO DE CONFLITO DE INFORMAÇÕES ENTRE O PROJETO GRÁFICO E O CADERNO DE ESPECIFICAÇÕES, PREVALECE A INFORMAÇÃO CONTIDA NO DESENHO
- ALTERAÇÕES NESTE PROJETO SOMENTE COM AUTORIZAÇÃO EXPRESSA DO FNDE

REFERÊNCIA:

- PLANILHA DE QUANTITATIVOS E TIPOLOGIA ESPECÍFICA DO PROJETO
- MANUAL DE PROCEDIMENTOS
- MANUAL DE PROJETO
- ESTUDO DE CORES

PROJETO PADRÃO - FNDE



PROPRIETÁRIO: : FUNDO NACIONAL DE DESENVOLVIMENTO DA EDUCAÇÃO - FNDE

ENDEREÇO:

MUNICÍPIO – UF: SANTARÉM - PA

PROPRIETÁRIO: CREA

RESP. TÉCNICO: CREA

AUTOR DO PROJETO: CDA

D.F.T.O: CREA

OBSERVAÇÕES:

PROGRAMA PROINFÂNCIA - PROJETO TIPO C

PROJETO DE ARQUITETURA

CONSERVAÇÃO

CGESTI - Coordenação Geral de Infraestrutura Educacional

AMPLIAÇÃO - BLOCO DE SERVIÇO LACTÁRIO E HIGIENIZAÇÃO DETALHAMENTO

ARQ

FRANCA 22/31

REGIÃO: R-01

ESCALA: 1/25

DATA EMISSÃO: OUTUBRO/2012

FRANCA: 22/31

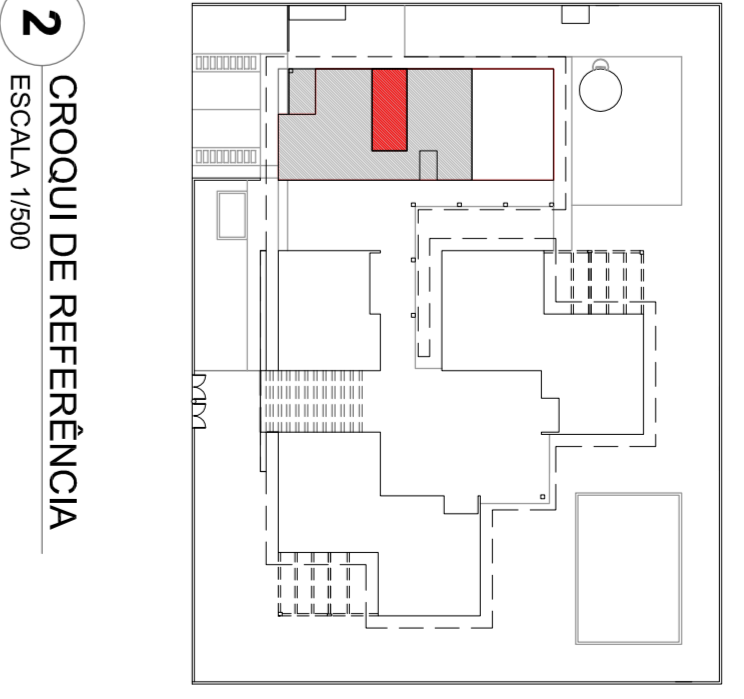
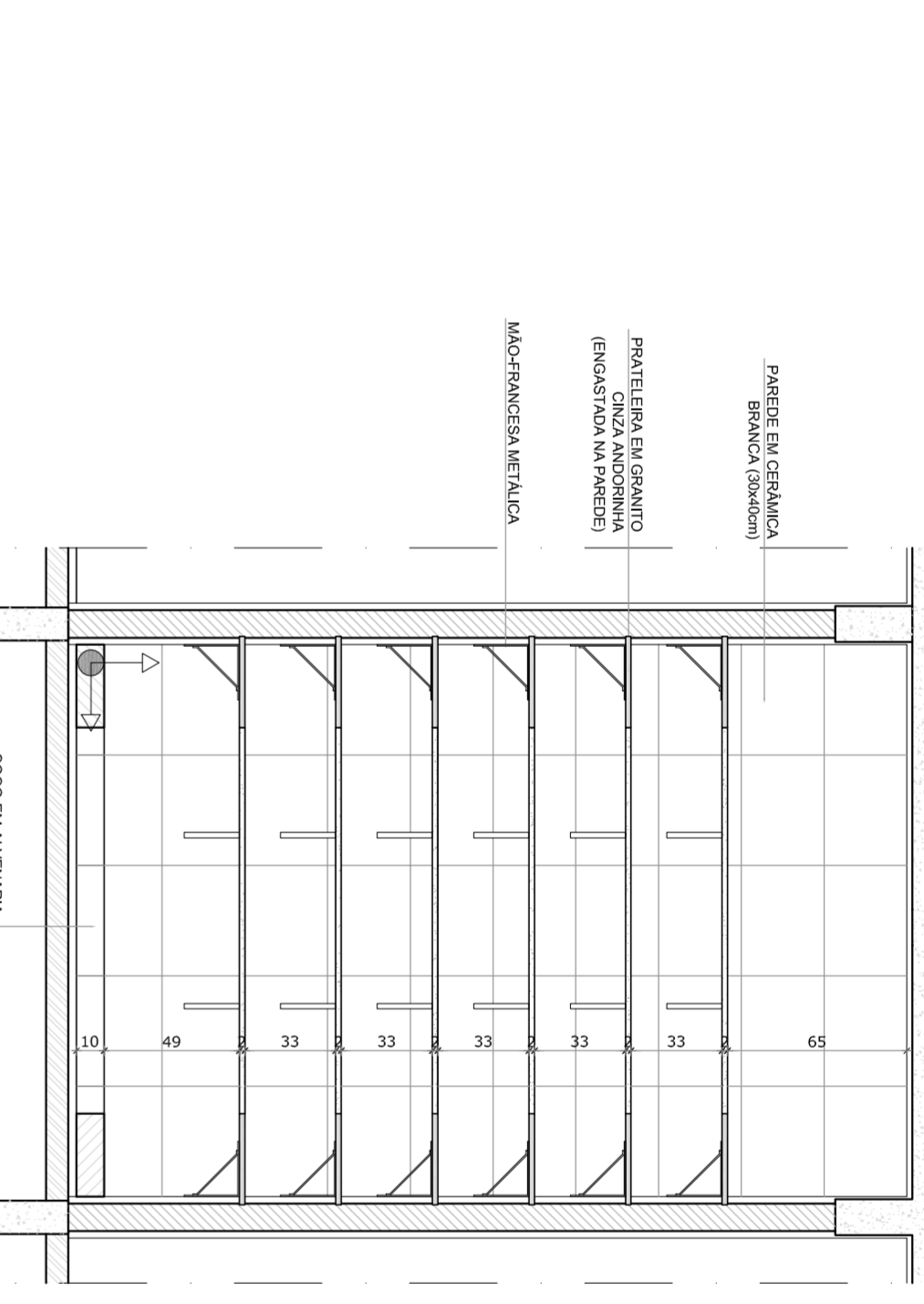
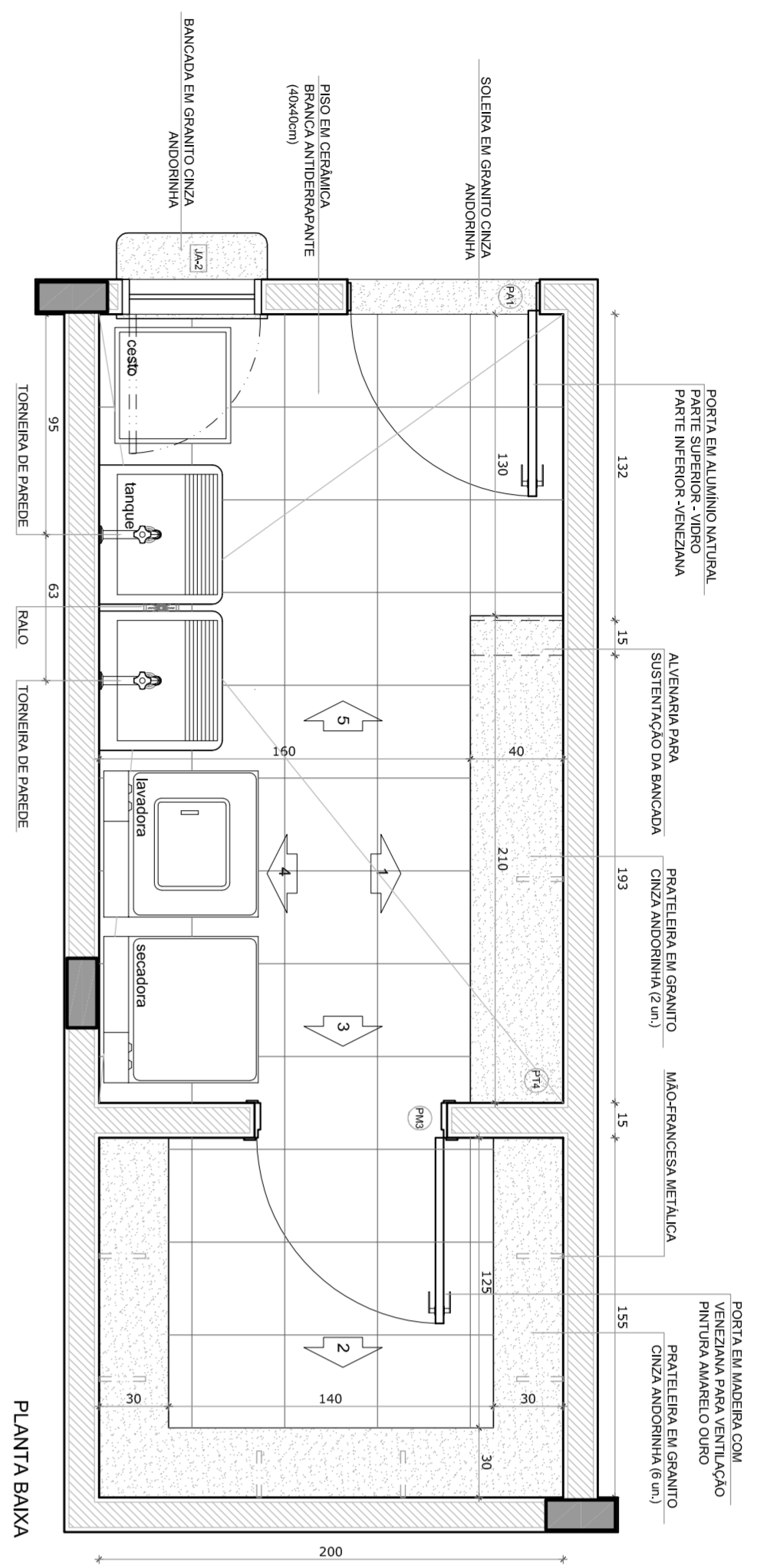

2 CROQUI DE REFERÊNCIA  
ESCALA 1/500

OBSERVAÇÃO:  
A PAGINAÇÃO DAS PAREDES DEVERÁ SEGUIR O ALINHAMENTO DO PISO.

NOTAS

- MEDIDAS EM CENTÍMETROS
  - VERIFICAR POSIÇÃO EXATA DOS PILARES NO PROJETO ESTRUTURAL
  - PARA ATRIBUIÇÃO DAS CORES INTERNAS DAS PAREDES CONSULTAR O COORDENADOR DE ESTUDO DE CORES
  - EM CASO DE CONFLITO DE INFORMAÇÕES ENTRE O PROJETO GRÁFICO E O CONTEÚDO DE ESPECIFICAÇÕES, PREVALECE A INFORMAÇÃO CONTIDA NO DESENHO
  - ALTERAÇÕES NESTE PROJETO SOMENTE COM AUTORIZAÇÃO EXPRESSA DO FNDE
- REFERÊNCIA:
- PLÁTIMA DE QUANTITATIVOS E TIPOLOGIA ESPECÍFICA DO PROJETO
  - MANUAL DE PROCEDIMENTOS
  - MANUAL DE PROJETO
  - ESTUDO DE CORES



PROJETO PADRÃO - FNDE

PROPRIETÁRIO: FUNDO NACIONAL DE DESENVOLVIMENTO DA EDUCAÇÃO - FNDE

ENFEREÇO:

MUNICÍPIO -- UF:

PROPRIETÁRIO: CREA

RESP. TÉCNICO: CREA

AUTOR DO PROJETO: CDAU

DLFO: CREA

OBSERVAÇÕES:

PROGRAMA PROINFÂNCIA - PROJETO TIPO C  
PROJETO DE ARQUITETURA

COORDENADOR CGESTI - Coordenação Geral de Infraestrutura Educacional	AMPLIAÇÃO - BLOCO DE SERVIÇO LAVANDERIA DETALHAMENTO	ARQ 21/31
REVISÃO R-01 R-02	ESCALA 1/25 DATA ENVIO OUTUBRO/2012	PRONCA
FORMATO DESENHO		

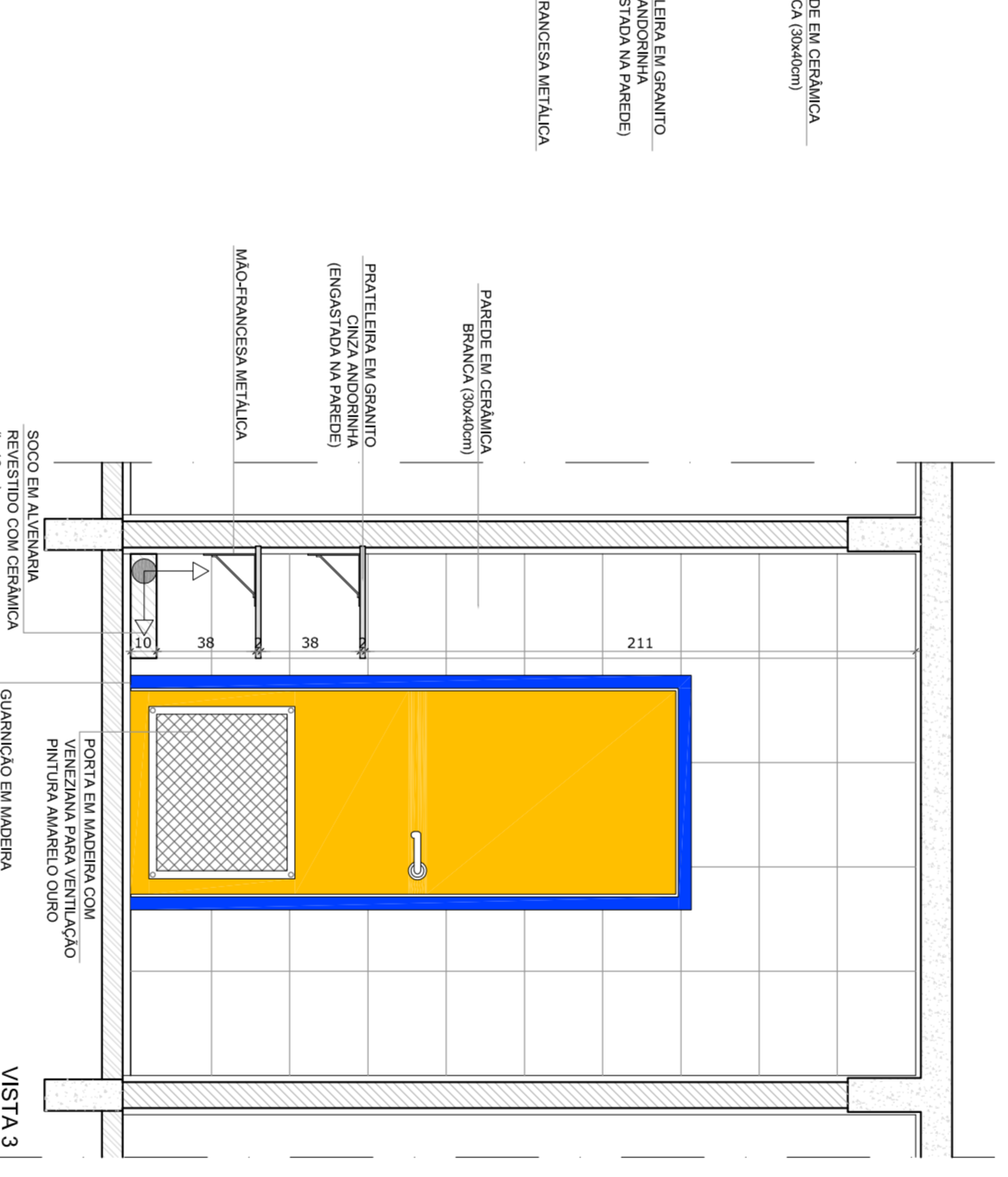
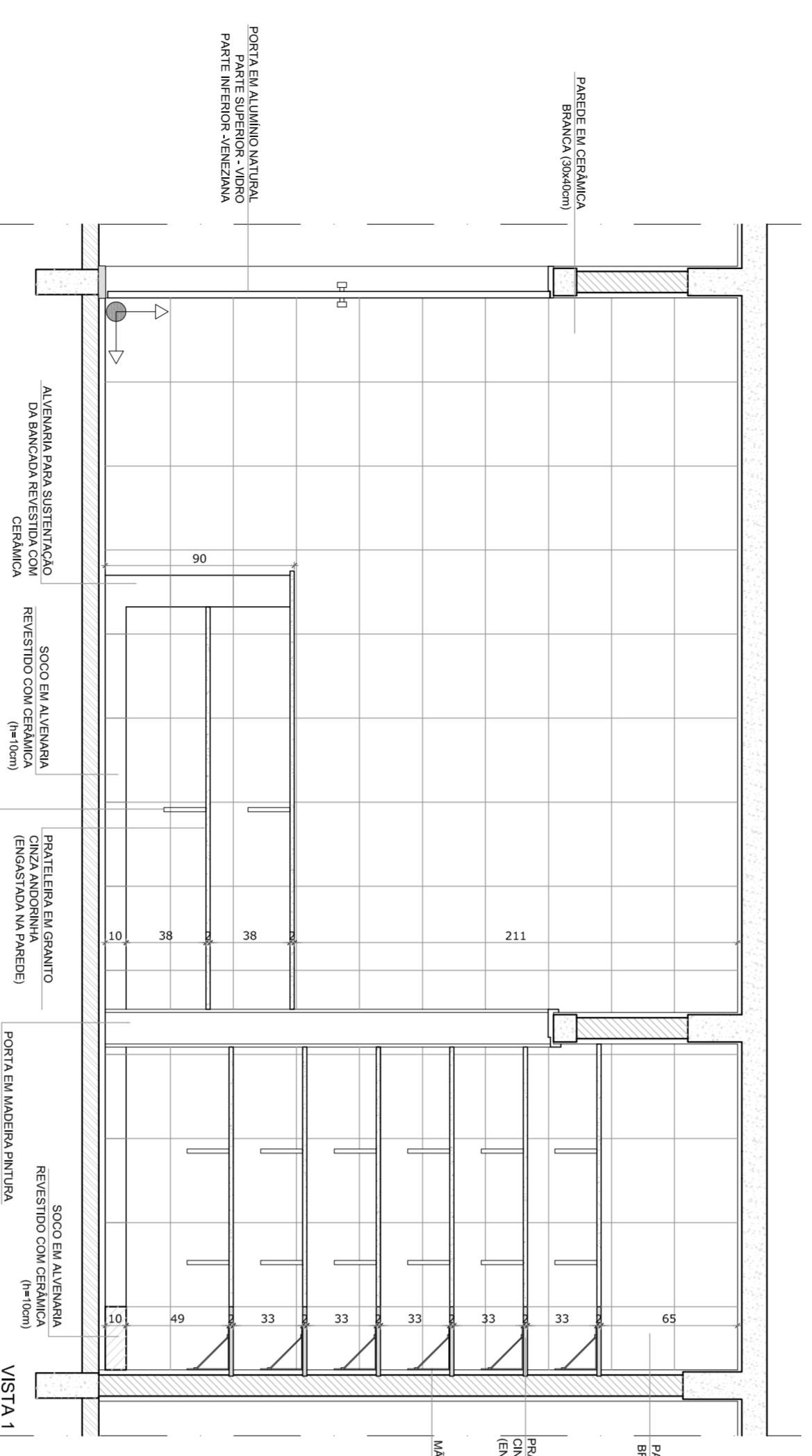
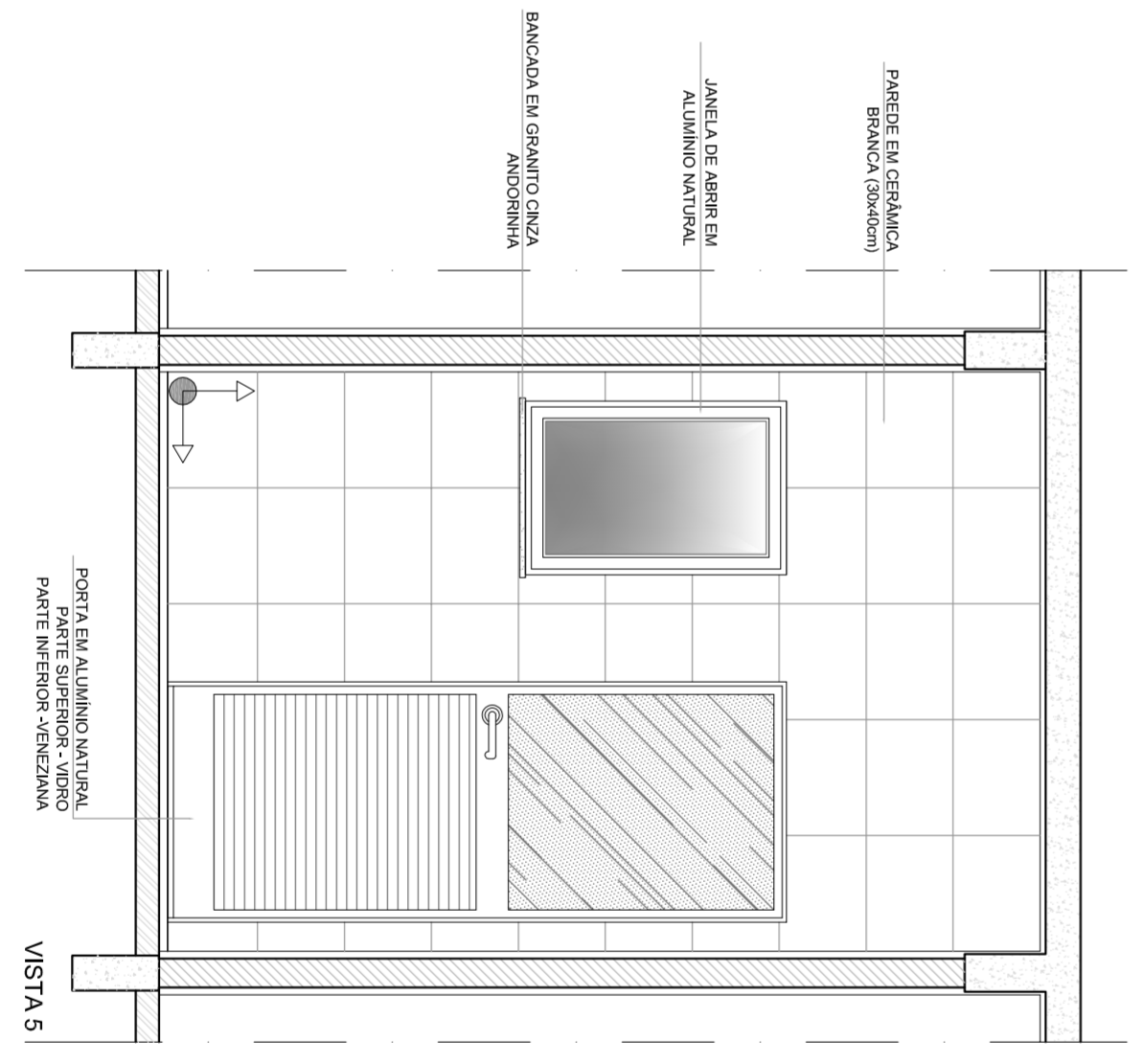
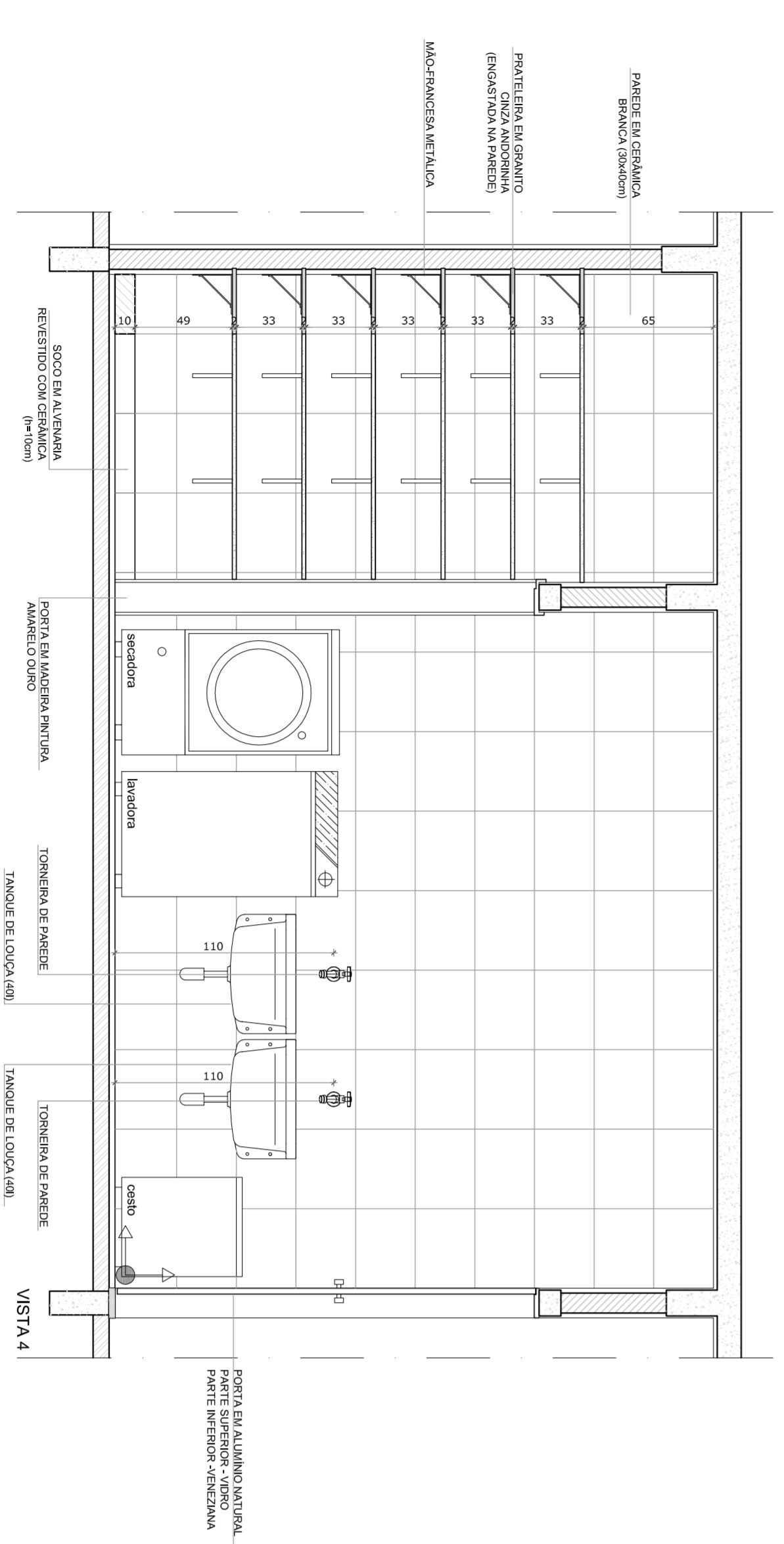

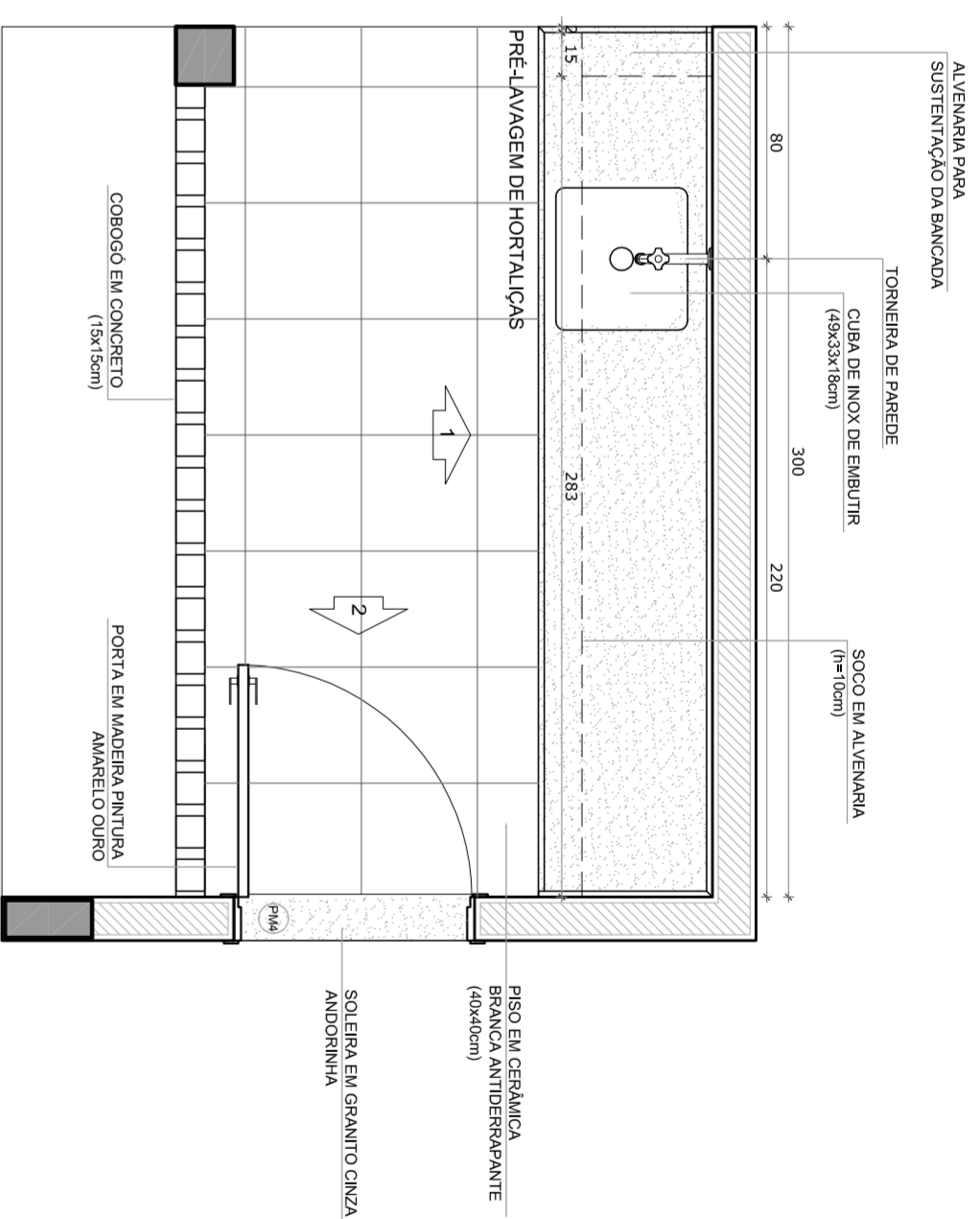
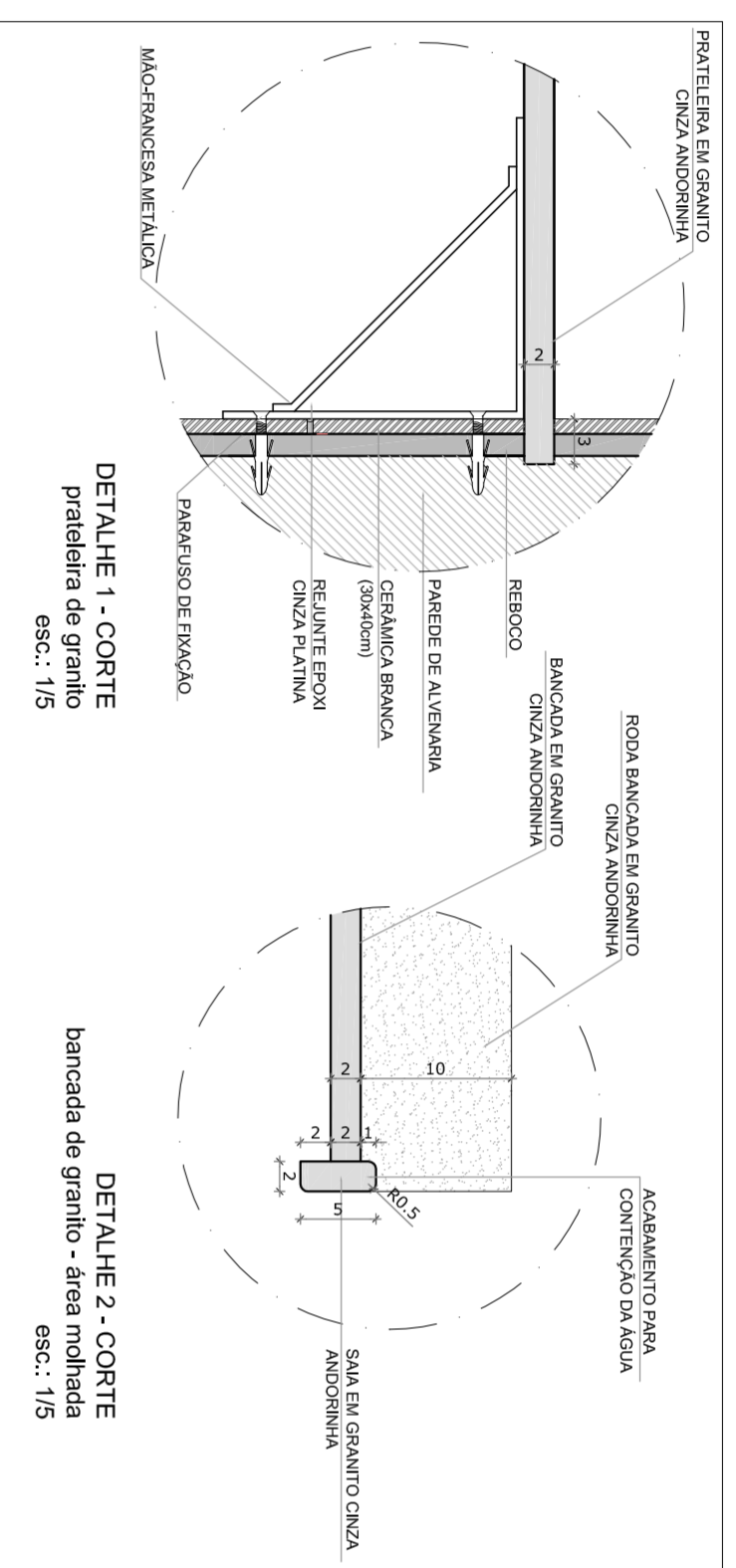
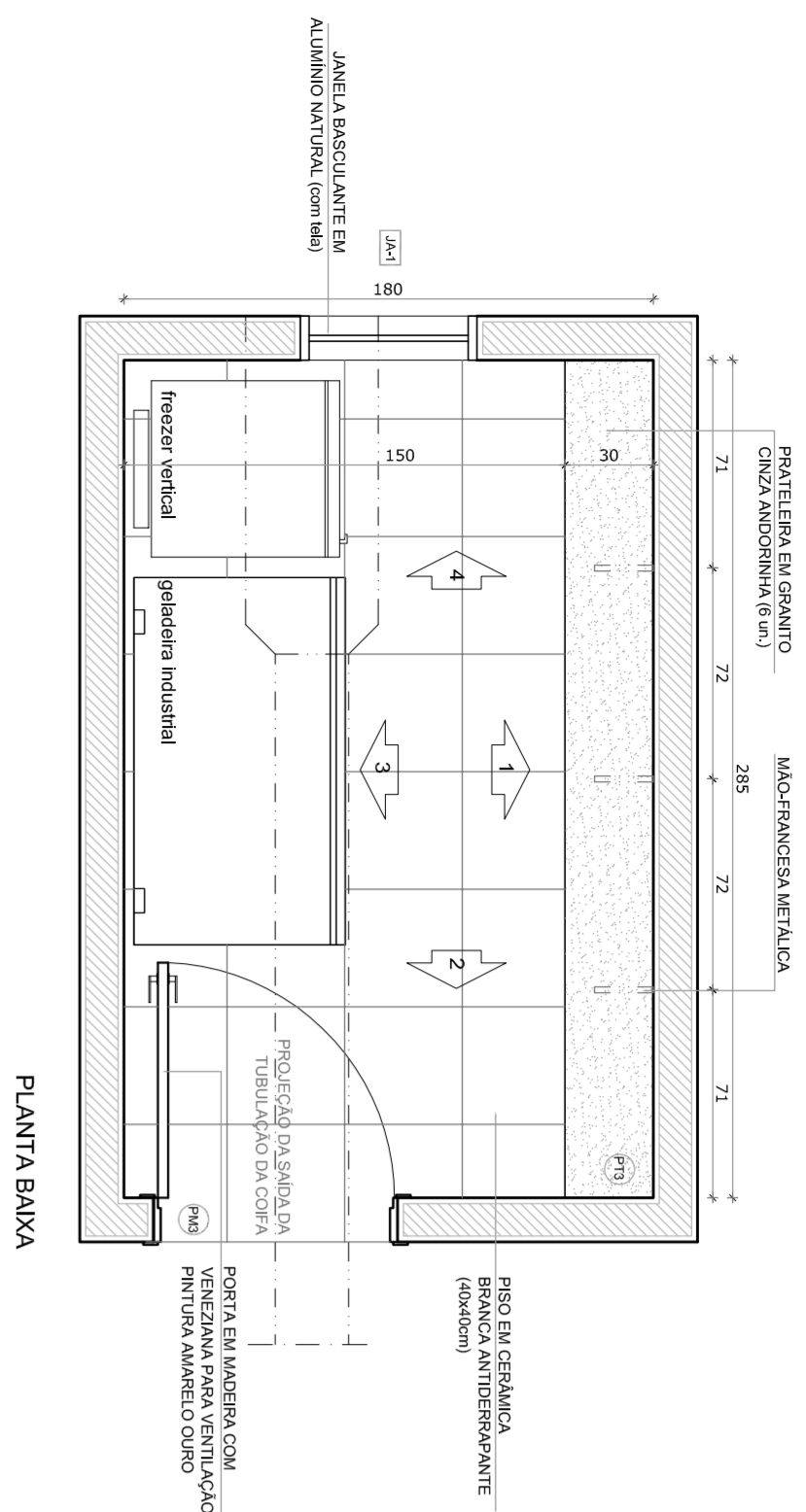

### 3 CROQUI DE REFERÊNCIA

ESCALA 1/500

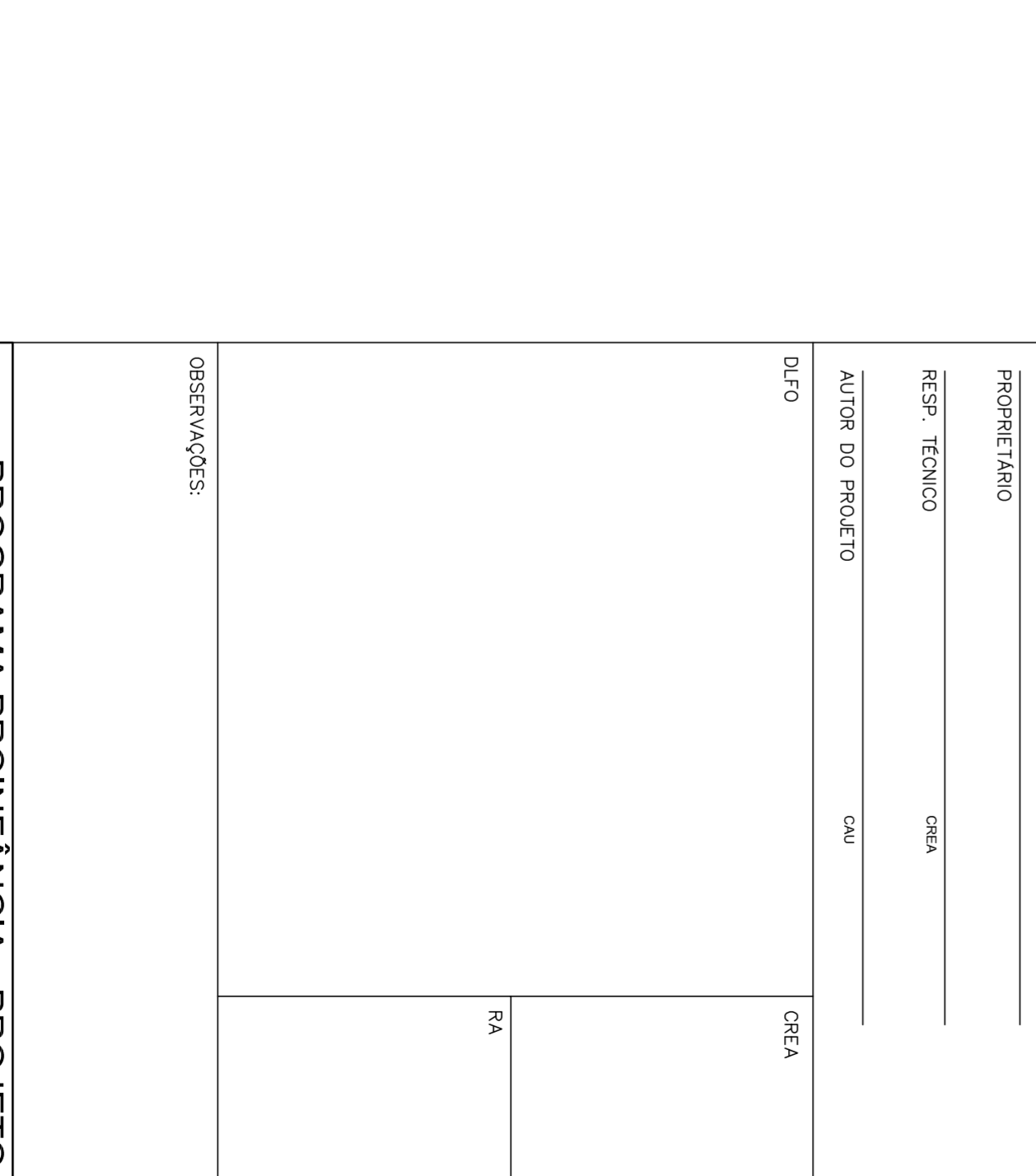
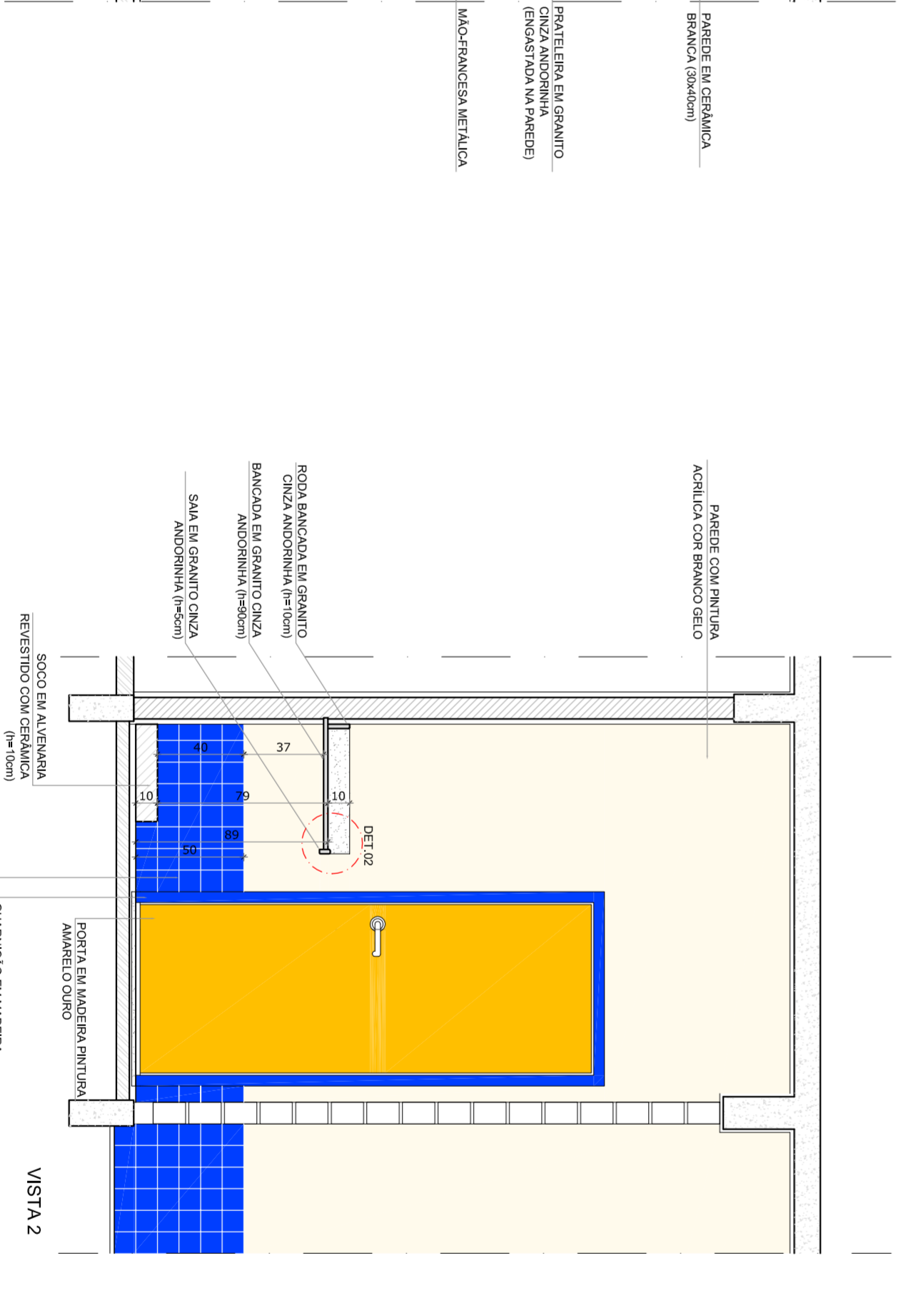
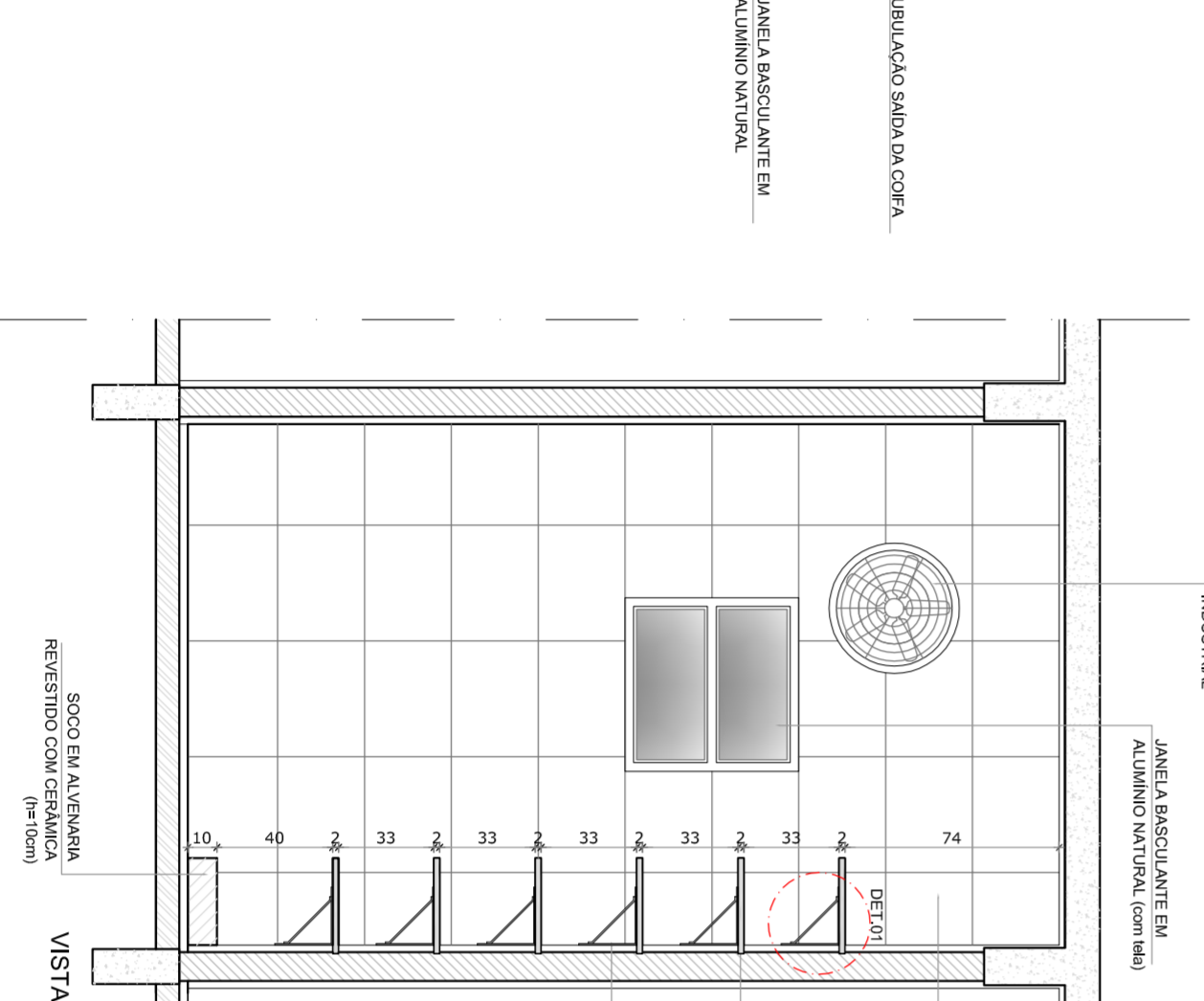
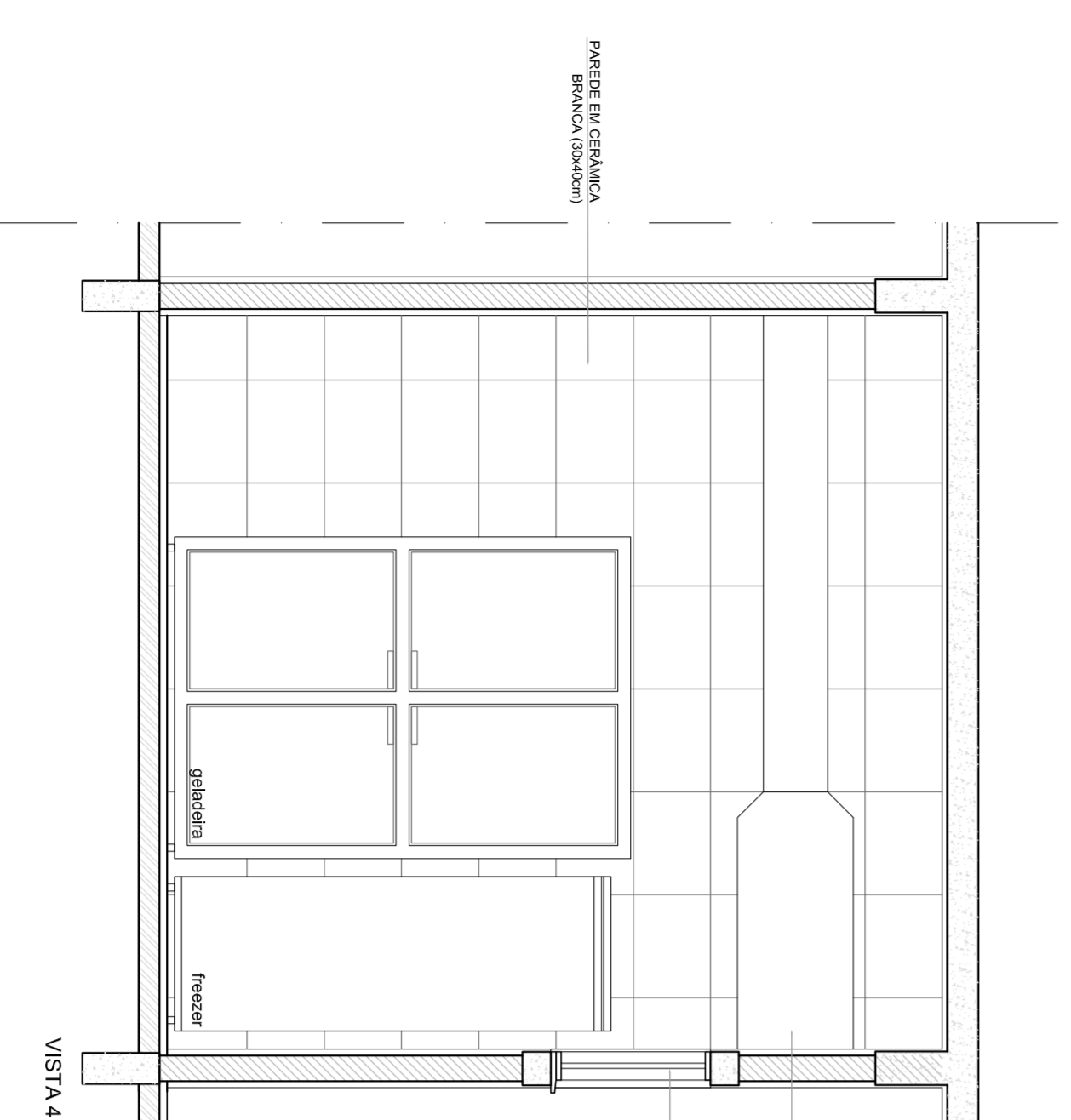
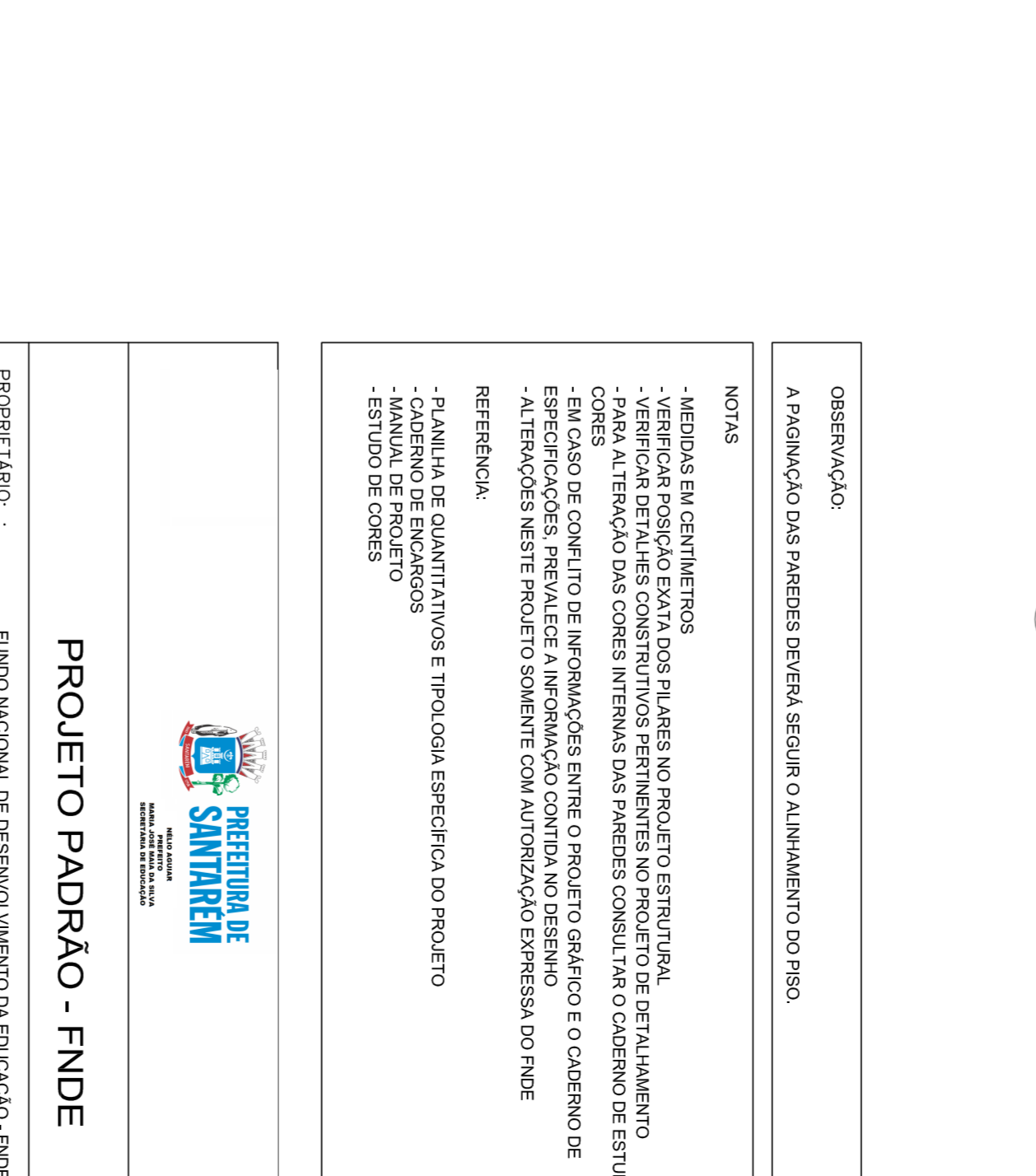
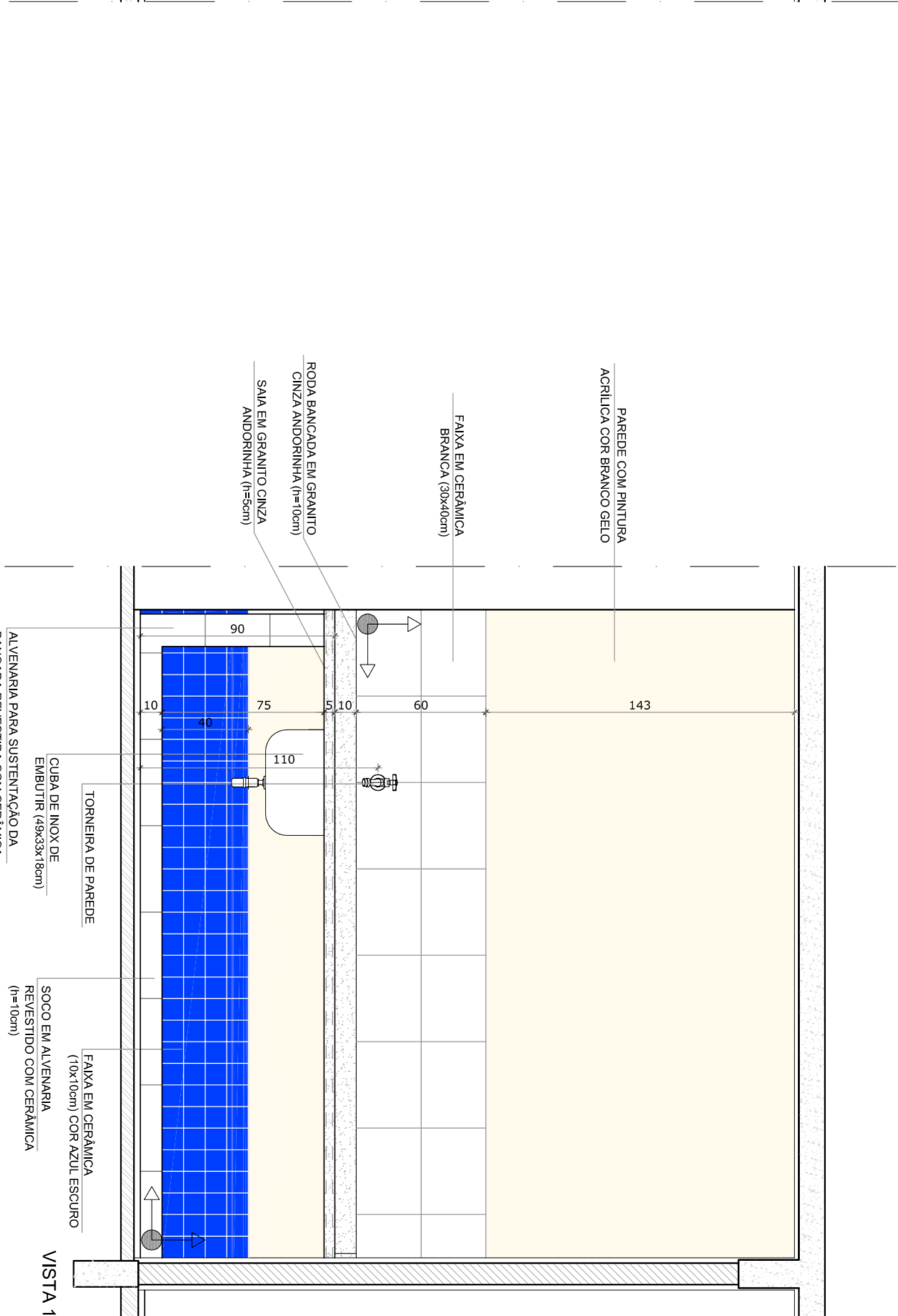
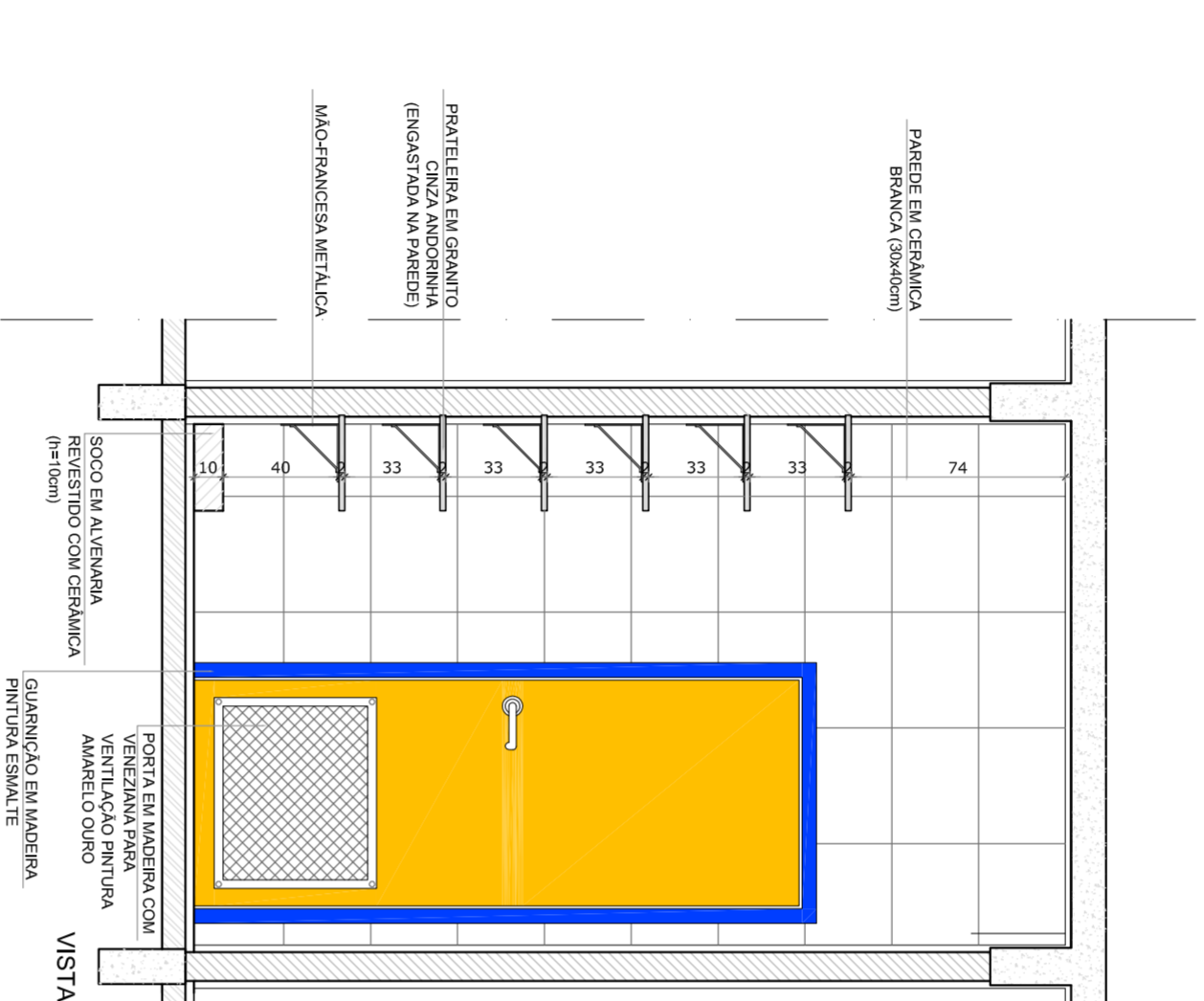
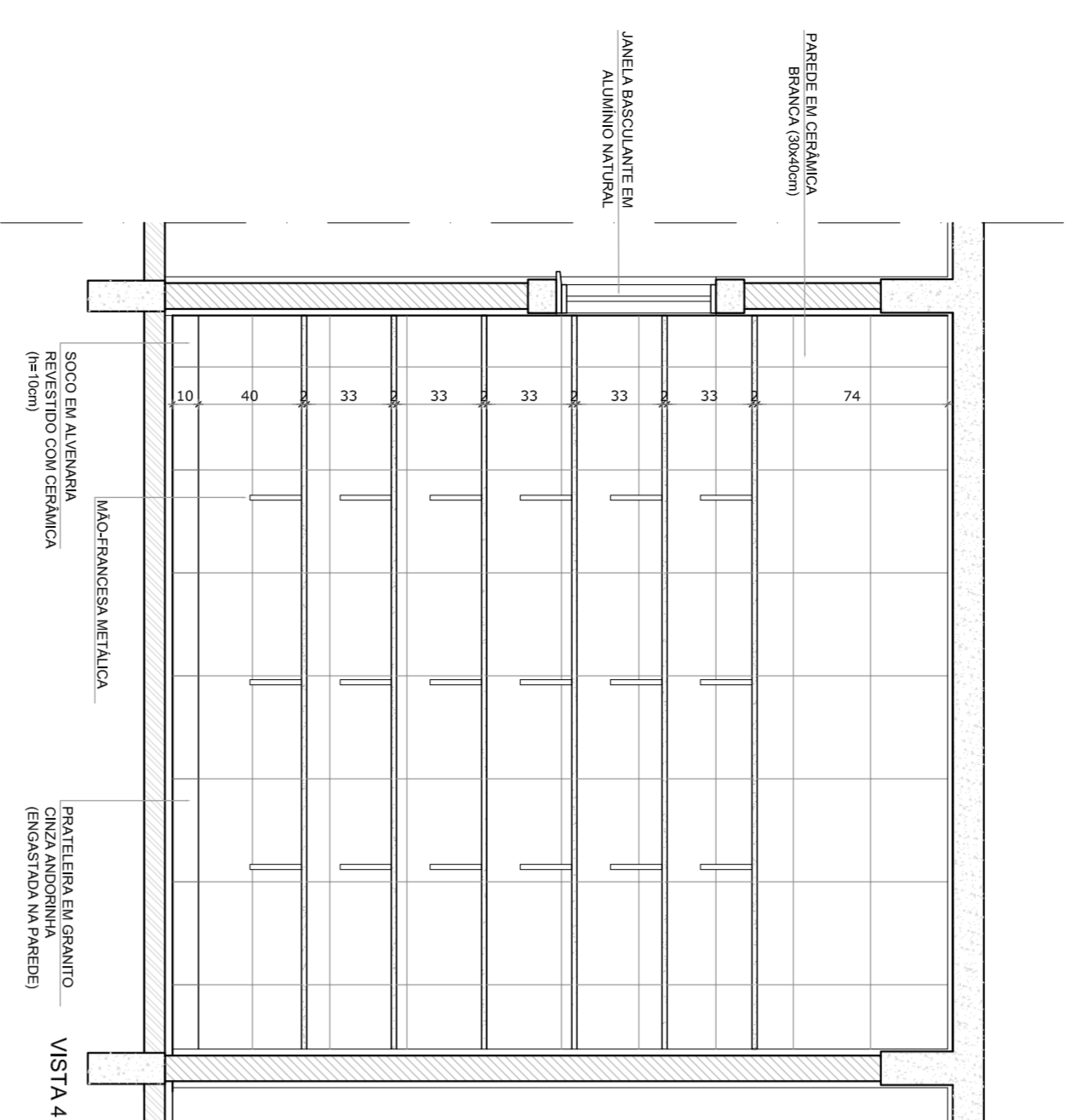
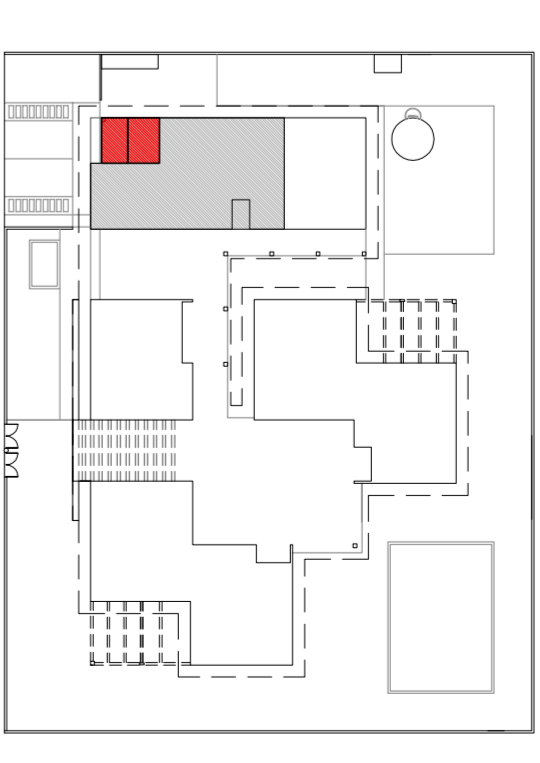

### 1 DESPENSA

ESCALA 1/25

### 2 TRIAGEM / LAVAGEM

ESCALA 1/25

OBSERVAÇÃO:		A PAGINAÇÃO DAS PAREDES DEVERÁ SEGUIR O ALINHAMENTO DO PISO.	
NOTAS:		<ul style="list-style-type: none"> <li>- MEDIDAS EM CENTÍMETROS</li> <li>- VERIFICAR POSIÇÃO EXATA DOS PILARES NO PROJETO ESTRUTURAL</li> <li>- VERIFICAR POSIÇÃO EXATA DOS TUBOS DE DRENAGEM E DRENAÇÃO</li> <li>- PARA ALTERAÇÃO DAS CORES INTERNAS DAS PAREDES CONSULTAR O CADerno DE ESTUDO DE CORES</li> <li>- EM CASO DE CONFLITO DE INFORMAÇÕES ENTRE O PROJETO GRÁFICO E O CADerno DE ESPECIFICAÇÕES, PREVALECE A INFORMAÇÃO CONTIDA NO DESENHO</li> <li>- ALTERAÇÕES NESTE PROJETO SOMENTE COM AUTORIZAÇÃO EXPRESSA DO FNDE</li> </ul>	
REFERÊNCIA:		<ul style="list-style-type: none"> <li>- PLANILHA DE QUANTITATIVOS E TIPOLOGIA ESPECÍFICA DO PROJETO</li> <li>- PLANILHA DE QUANTITATIVOS E TIPOLOGIA ESPECÍFICA DO PROJETO</li> <li>- MANUAL DE PROJETO</li> <li>- ESTUDO DE CORES</li> </ul>	
<p><b>PREFEITURA DE SANTARÉM</b> Município de Santarém - PA</p>			
<h2>PROJETO PADRÃO - FNDE</h2>			
PROPRIETÁRIO: : FUNDO NACIONAL DE DESENVOLVIMENTO DA EDUCAÇÃO - FNDE			
ENDEREÇO:			
MUNICÍPIO - UF:			
PROPRIETÁRIO:			
RESP. TÉCNICO		CREA	
AUTOR DO PROJETO		CAU	
DLFO		CREA	
OBSERVAÇÕES:		RA	
<h3>PROGRAMA PROINFÂNCIA - PROJETO TIPO C</h3> <h4>PROJETO DE ARQUITETURA</h4>			
COORDENAÇÃO		AMPLIAÇÃO - BLOCO DE SERVIÇO	
CGEST - Coordenação Geral de Infraestrutura Educacional		DESPENSA E TRIAGEM / LAVAGEM	
DETALHAMENTO		DETALHAMENTO	
REVISÃO		ESCALA	
R-01		1:25	
R-02		DATA EMISSÃO	
DESENHO		OUTUBRO/2012	
PRONCA		20/31	

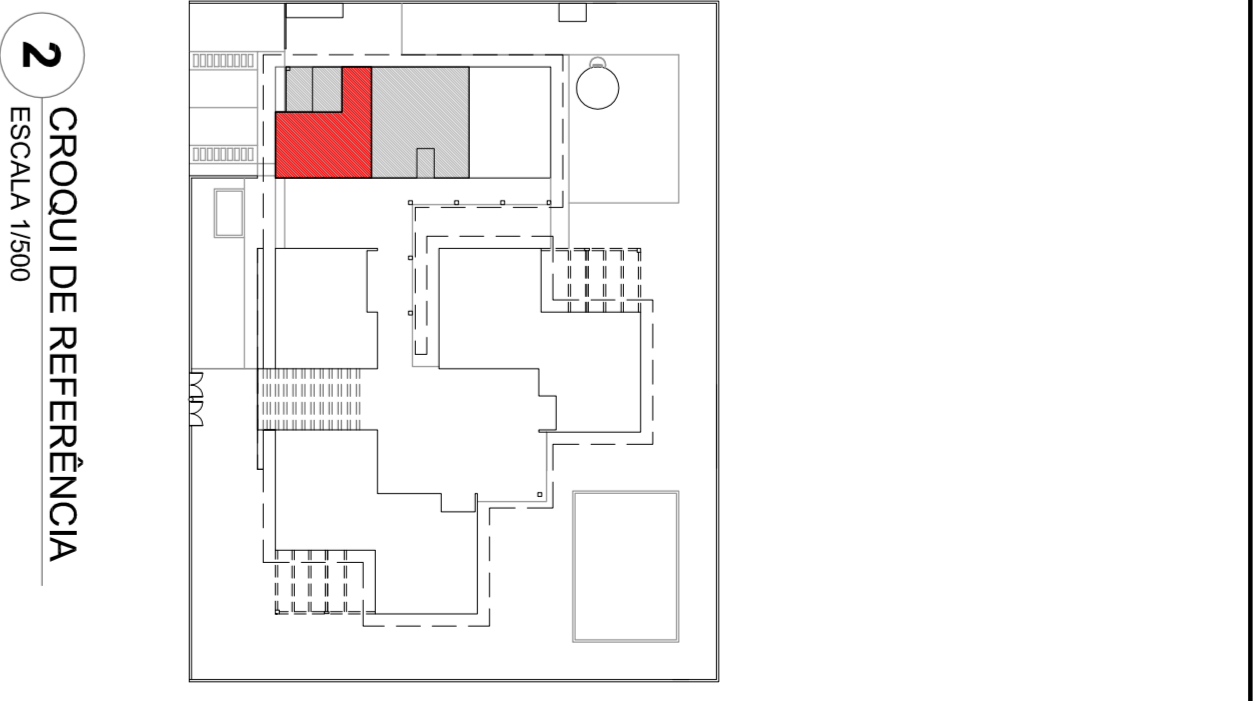
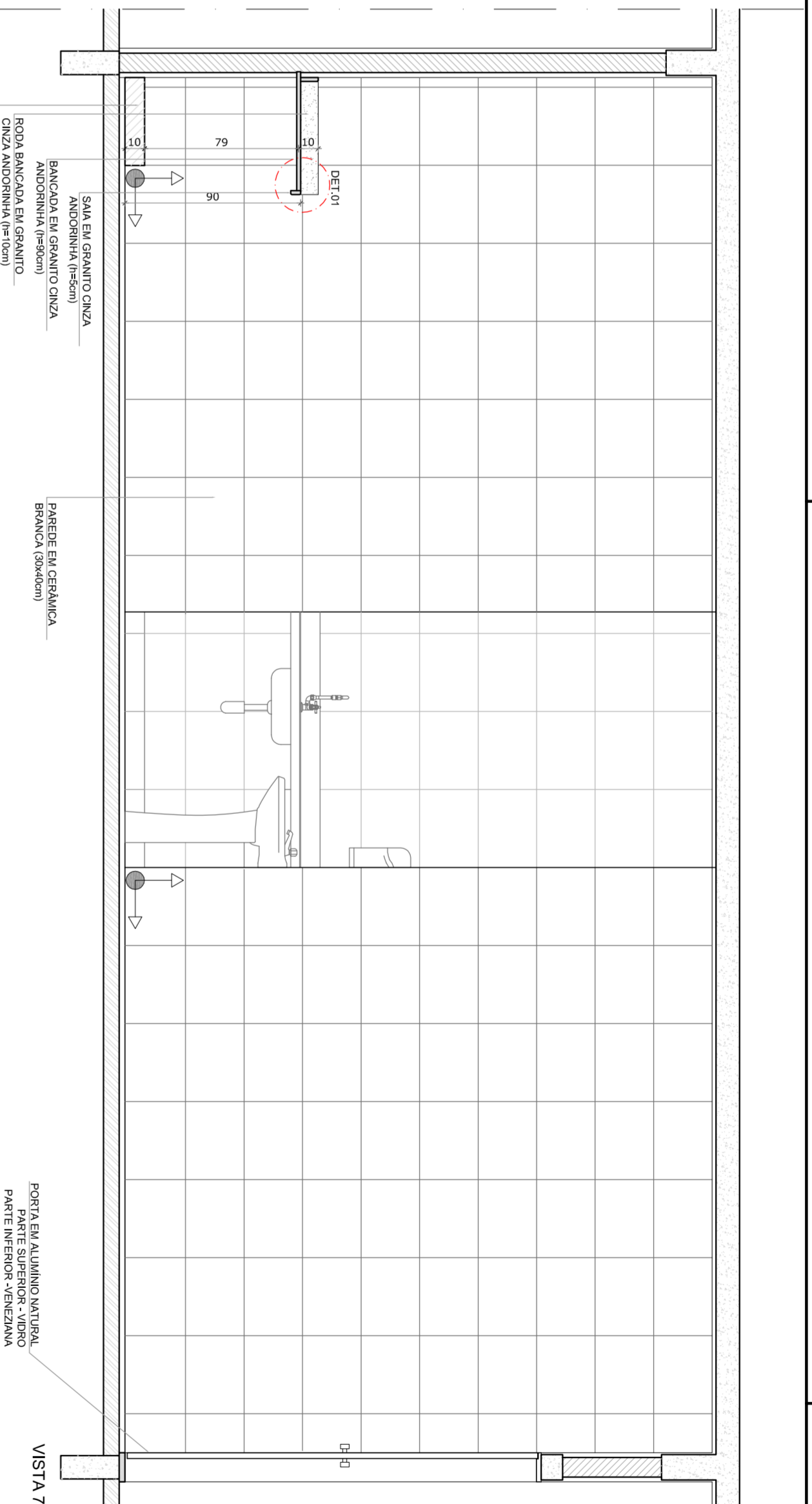
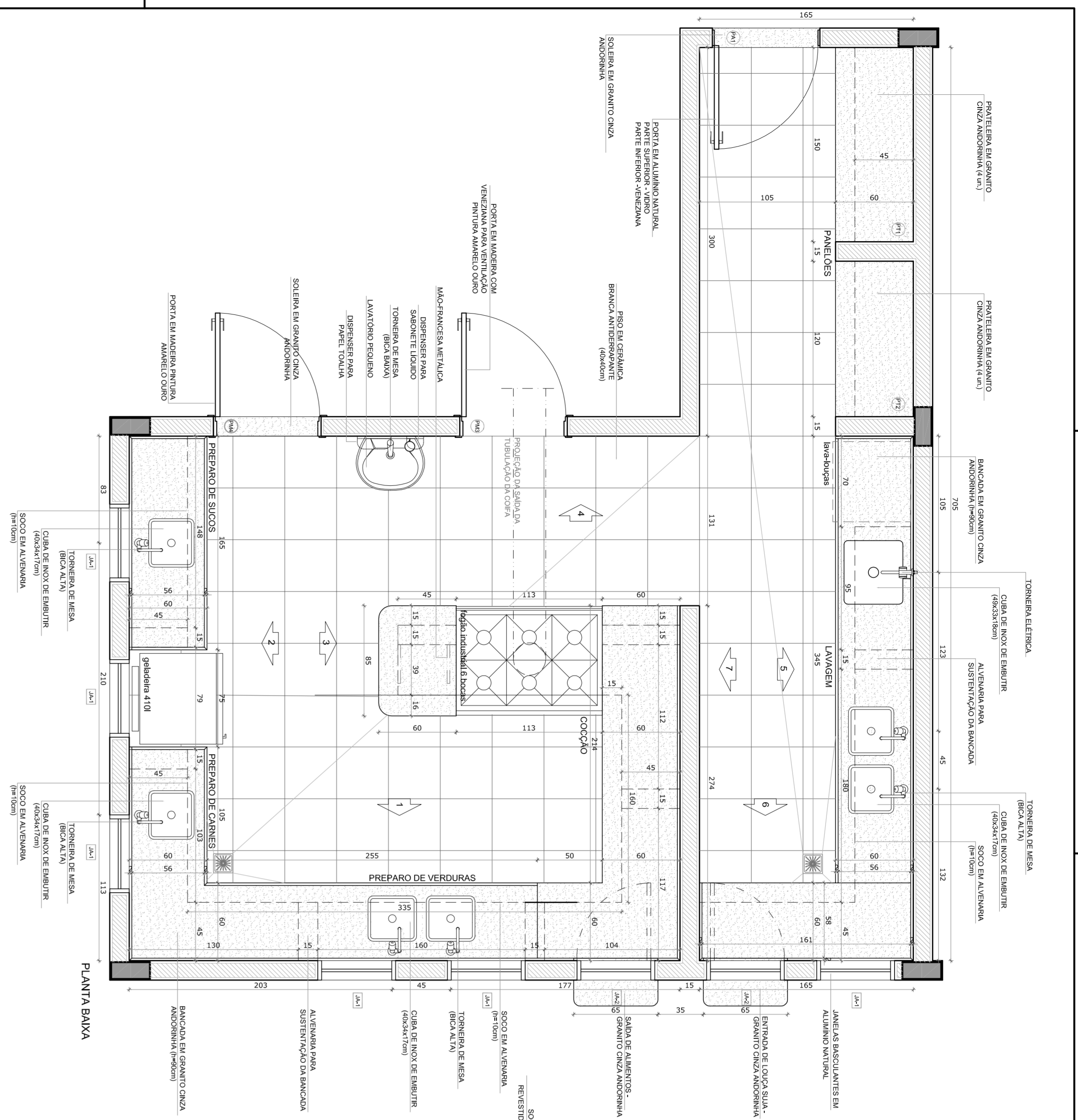

2 CROQUI DE REFERÊNCIA  
ESCALA 1/500

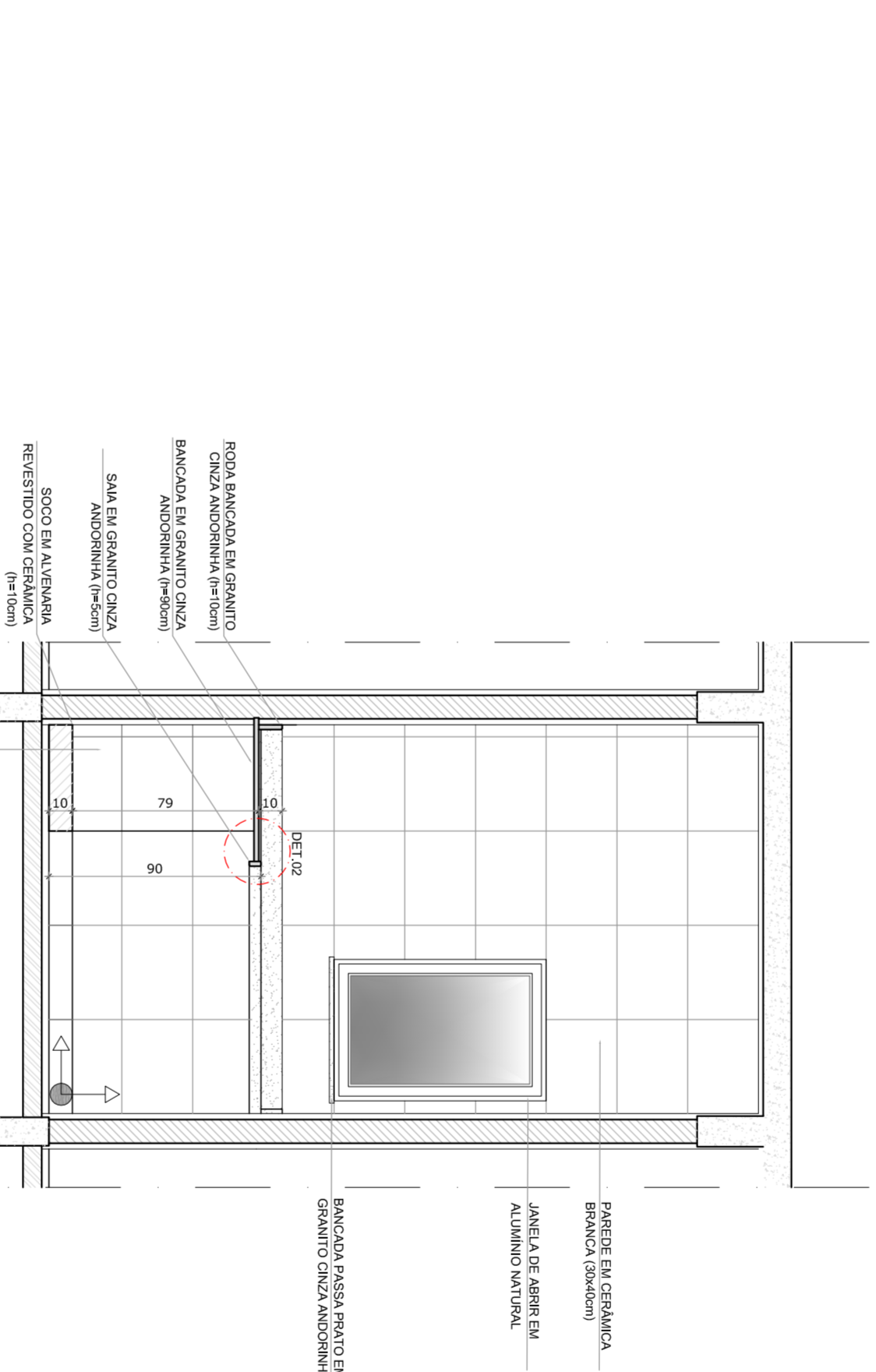

VISTA 6

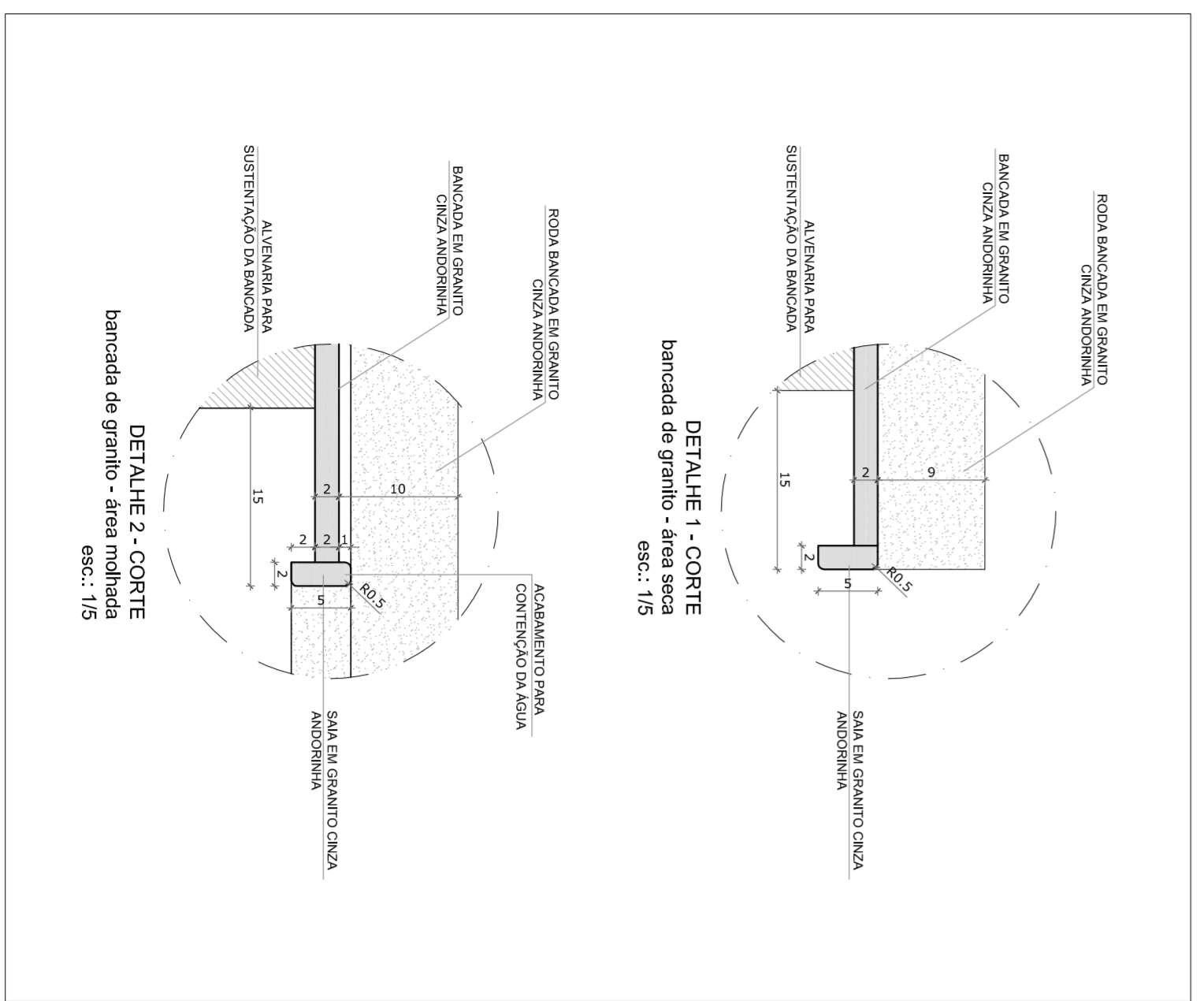

DETALHE 1 - CORTE  
bandeja de granito - área seca  
esc.: 1/5

DETALHE 2 - CORTE  
bandeja de granito - área molhada  
esc.: 1/5

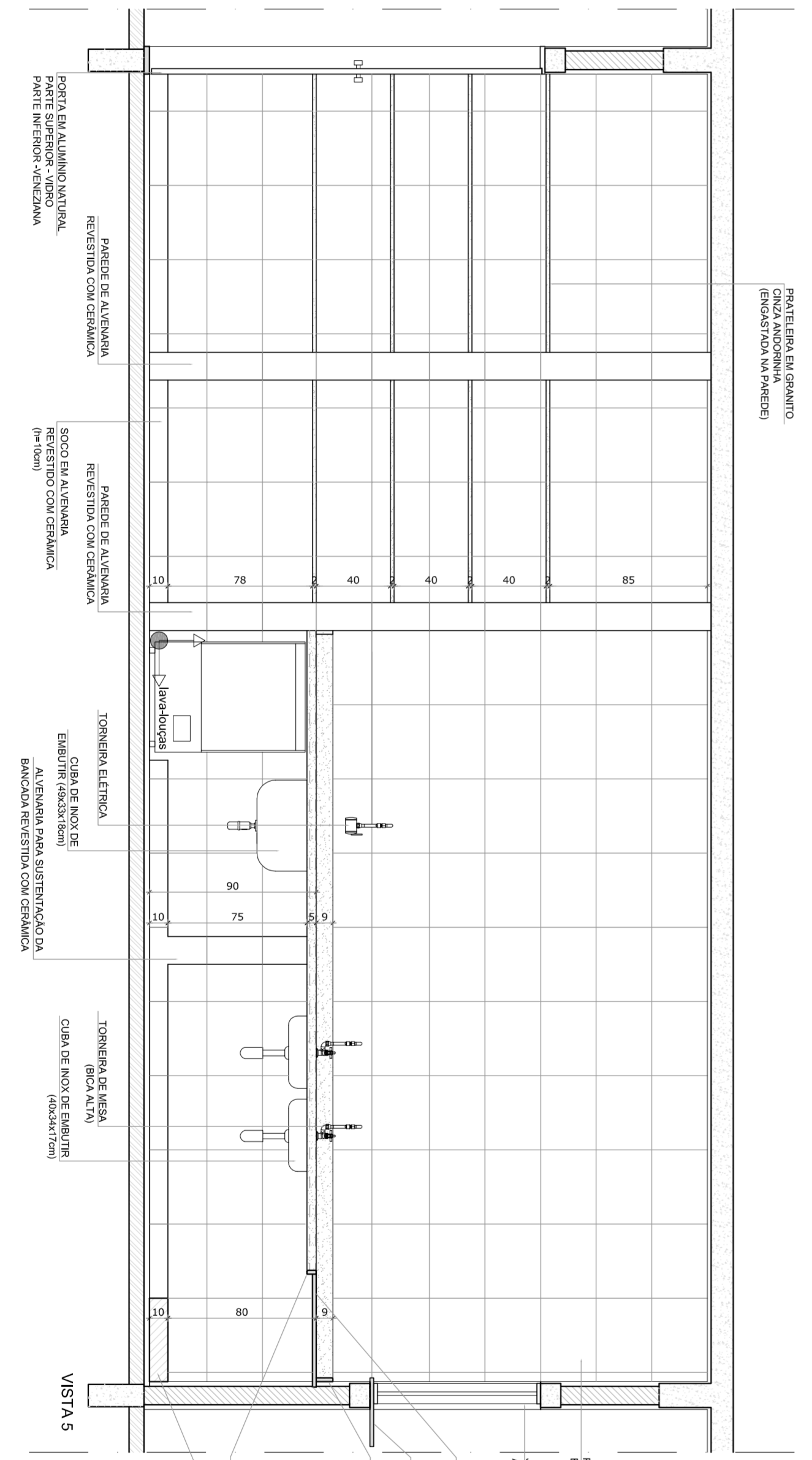

VISTA 5

1 COZINHA - ÁREA DE LAVAGEM  
ESCALA 1/25

OBSERVAÇÃO:  
A PAGINAÇÃO DAS PAREDES DEVERÁ SEGUIR O ALINHAMENTO DO PISO.

NOTAS

- MEDIDAS EM CENTÍMETROS
- VERIFICAR POSIÇÃO EXATA DOS PLASES NO PROJETO ESTRUTURAL
- VERIFICAR A VENTILAÇÃO DA COZINHA E O ESTABELECIMENTO DO CORTA-MARÇA
- PARA ALTERAÇÃO DAS CORES INTERNAS DAS PAREDES CONSULTAR O COORDENADOR DE ESTUDO DE CORES
- EM CASO DE CONFLITO DE INFORMAÇÕES ENTRE O PROJETO GRÁFICO E O CADENHO DE ESPECIFICAÇÕES, PREVALECE A INFORMAÇÃO CONTIDA NO DESENHO
- ALTERAÇÕES NESTE PROJETO SOMENTE COM AUTORIZAÇÃO EXPRESSA DO FINEE

REFERÊNCIA:

- PLANILHA DE QUANTITATIVOS E TIPOLOGIA ESPECÍFICA DO PROJETO
- PROJETO DE ARQUITETURA
- MANUAL DE PROJETO
- ESTUDO DE CORES



PROJETO PADRÃO - FINEE

PROPRIETÁRIO: : FUNDO NACIONAL DE DESENVOLVIMENTO DA EDUCAÇÃO - FINEE

ENDEREÇO: \_\_\_\_\_

MUNICÍPIO - UF: \_\_\_\_\_

PROPRIETÁRIO \_\_\_\_\_

RESP. TÉCNICO \_\_\_\_\_ CREA \_\_\_\_\_

AUTOR DO PROJETO \_\_\_\_\_ CAD \_\_\_\_\_

D.L.F.O \_\_\_\_\_ CREA \_\_\_\_\_

RA \_\_\_\_\_

OBSERVAÇÕES: \_\_\_\_\_

PROGRAMA PROINFÂNCIA - PROJETO TIPO C		PROJETO DE ARQUITETURA	
CONSERVAÇÃO	AMPLIAÇÃO - BLOCO DE SERVIÇO	ESCALA	PRONCIA
CGEST - Coordenação Geral de Infraestrutura Educacional	COZINHA DETALHAMENTO	1:25	19/31
REVISÃO R-01	DATA EMISSÃO OUTUBRO/2012		

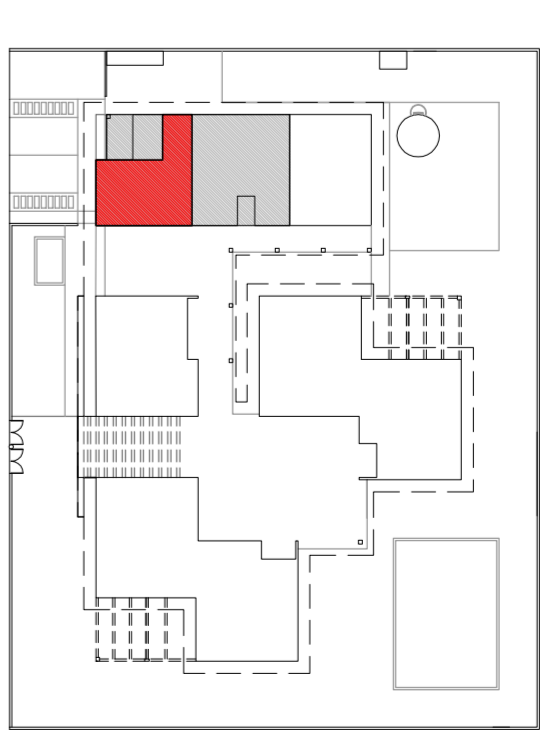

**2** CROQUI DE REFERÊNCIA  
ESCALA 1/300

OBSERVAÇÃO:  
A PAGINAÇÃO DAS PAREDES DEVERÁ SEGUIR O ALINHAMENTO DO PISO

**NOTAS**

- MEDIDAS EM CENTÍMETROS
- PARA AS PAREDES DEVERÁ SER FEITA A REPERCUSSÃO DE 10 CM
- VERIFICAR DETALHES CONSTRUTIVOS PERTINENTES NO PROJETO DE DETALHAMENTO
- PARA ALTERAÇÃO DAS CORES INTERNAS DAS PAREDES CONSULTAR O CADERNO DE ESTUDO DE CORES
- EM CASO DE CONFLITO DE INSCRIÇÕES ENTRE O PROJETO GRÁFICO E O CADERNO DE ESTUDO DE CORES, PREVALECE O PROJETO GRÁFICO
- ALTERAÇÕES NESTE PROJETO SOMENTE COM AUTORIZAÇÃO EXPRESSA DO INDE
- REFERÊNCIAS:
- PLANILHA DE QUANTITATIVOS E TIPOLOGIA ESPECÍFICA DO PROJETO
- CADERNO DE ENCARGOS
- MANUAL DE PROJETO
- ESTUDO DE CORES



**PROJETO PADRÃO - FNDE**

PROPRIETÁRIO : FUNDO NACIONAL DE DESENVOLVIMENTO DA EDUCAÇÃO - FNDE

ENDEREÇO :

MUNICÍPIO – UF:

PROPRIETÁRIO

RESP. TÉCNICO

AUTOR DO PROJETO

DUFO

CREA	FA
CAU	

OBSERVAÇÕES:

**PROGRAMA PROINFÂNCIA - PROJETO TIPO C**  
**PROJETO DE ARQUITETURA**

CONSERVAÇÃO	AMPLIAÇÃO - BLOCO DE SERVIÇO	ARQ
CGEST - Coordenação Geral de Infraestrutura Educacional	COZINHA	
REVISÃO	ESCALA	PRIMEIRA
R-01	1:25	
R-02	DATA EMISSÃO	
	OUTUBRO/2012	18/31

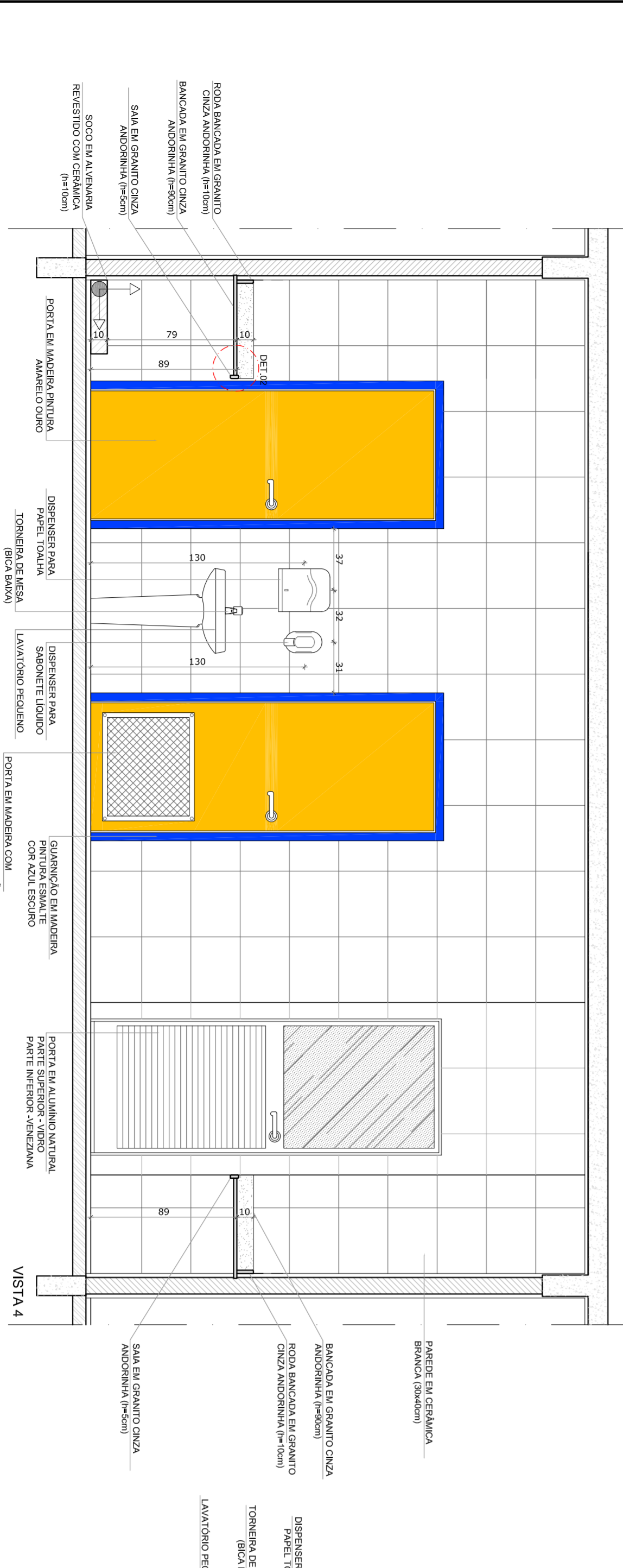
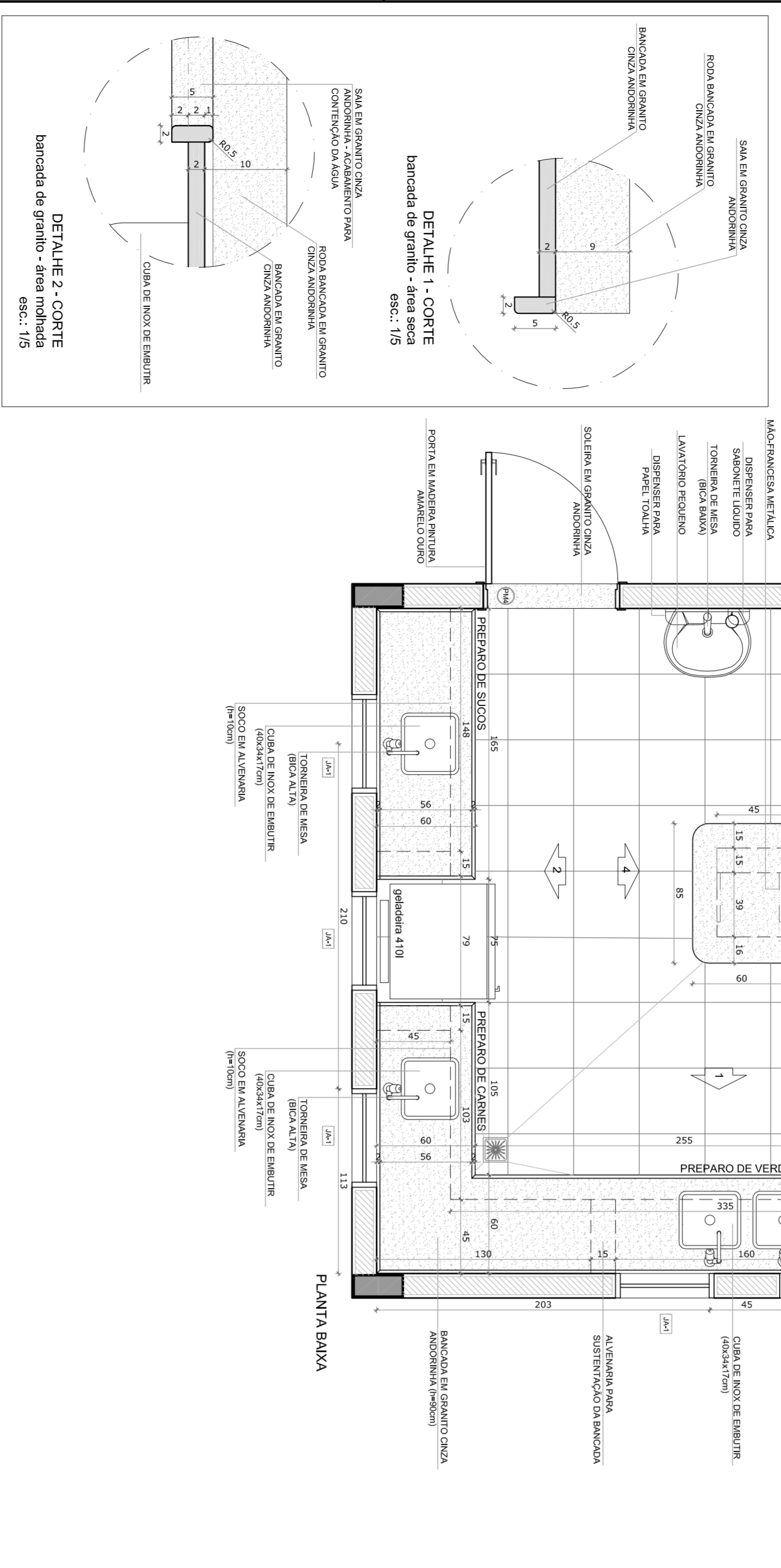
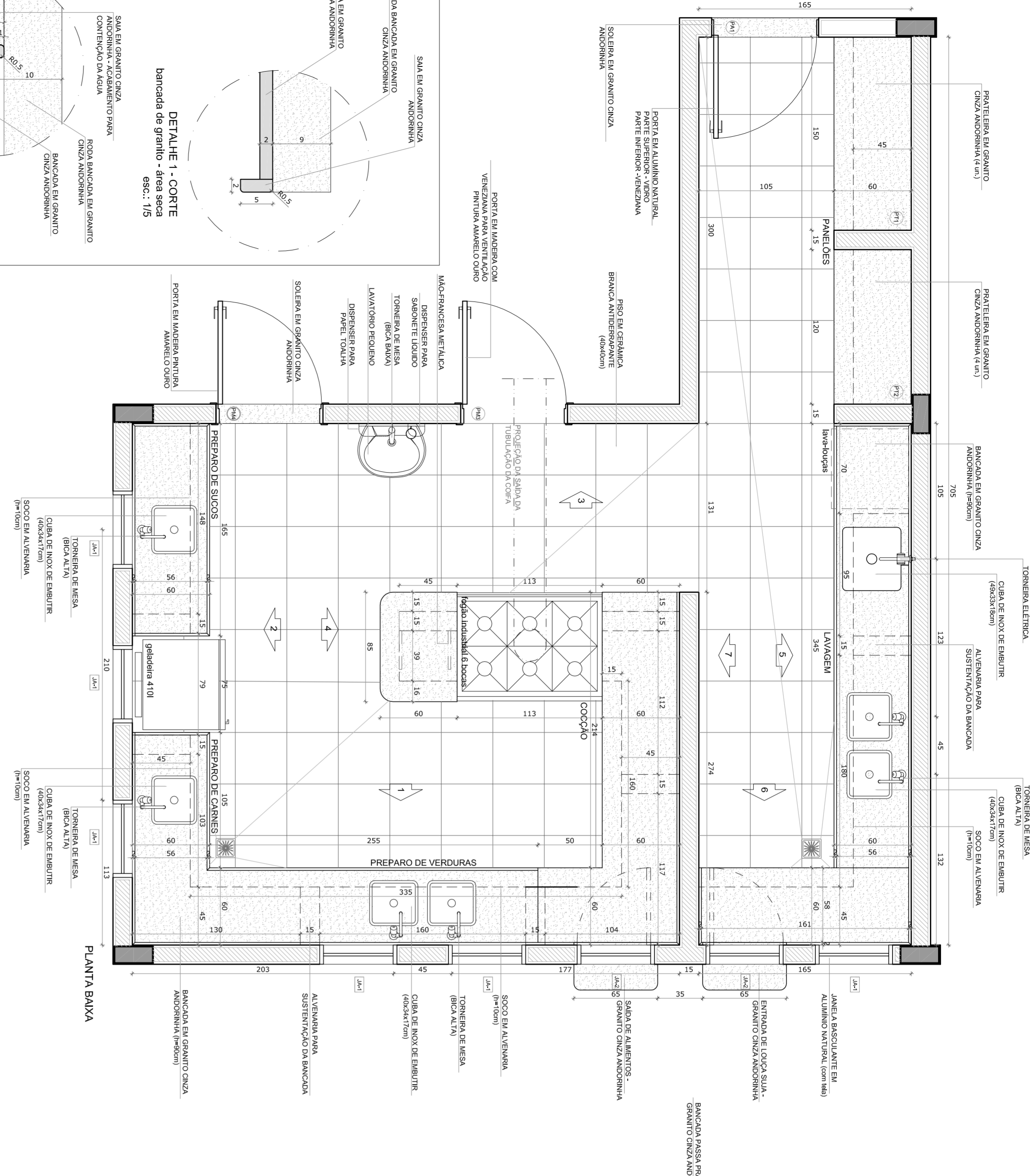
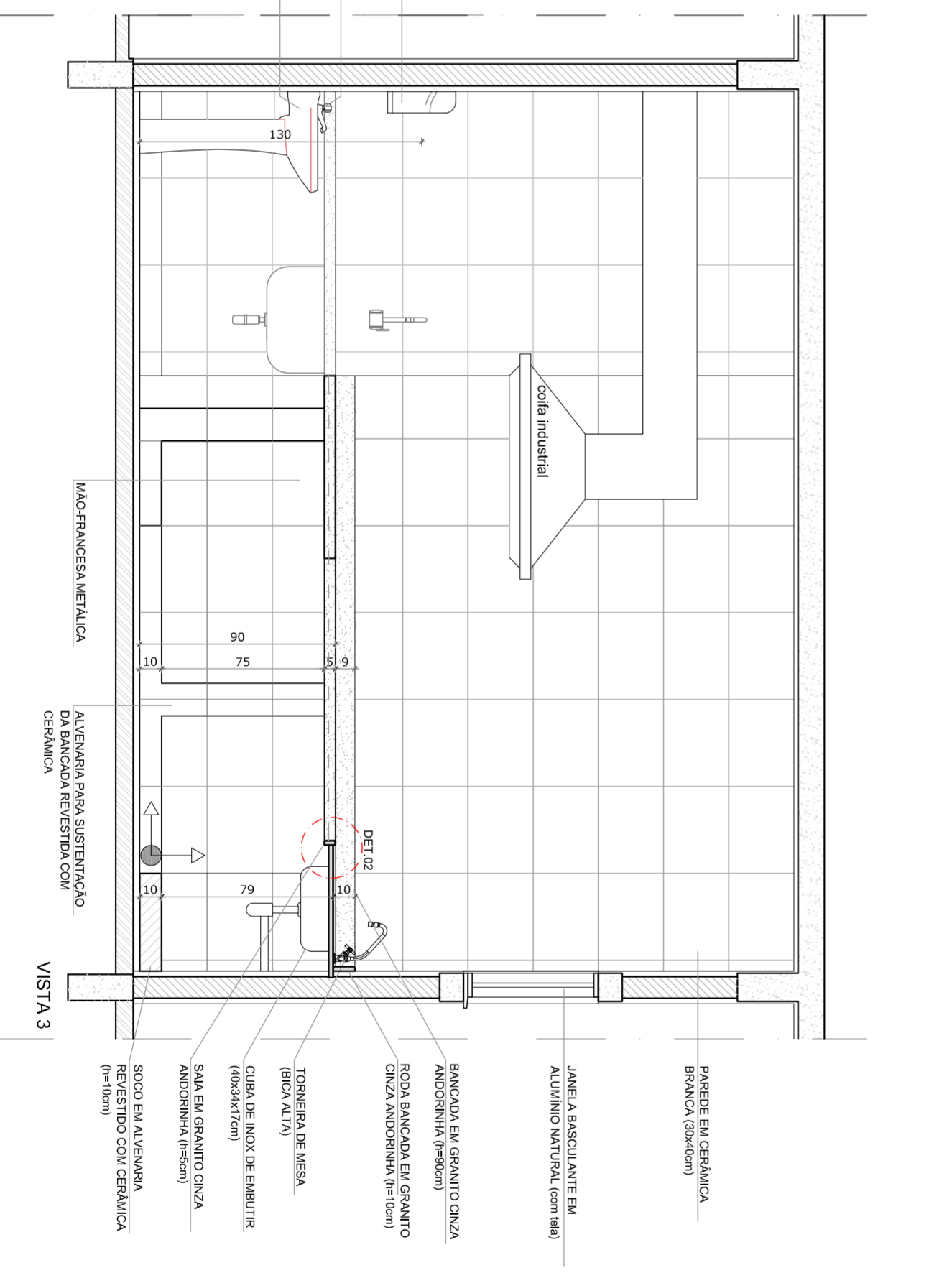
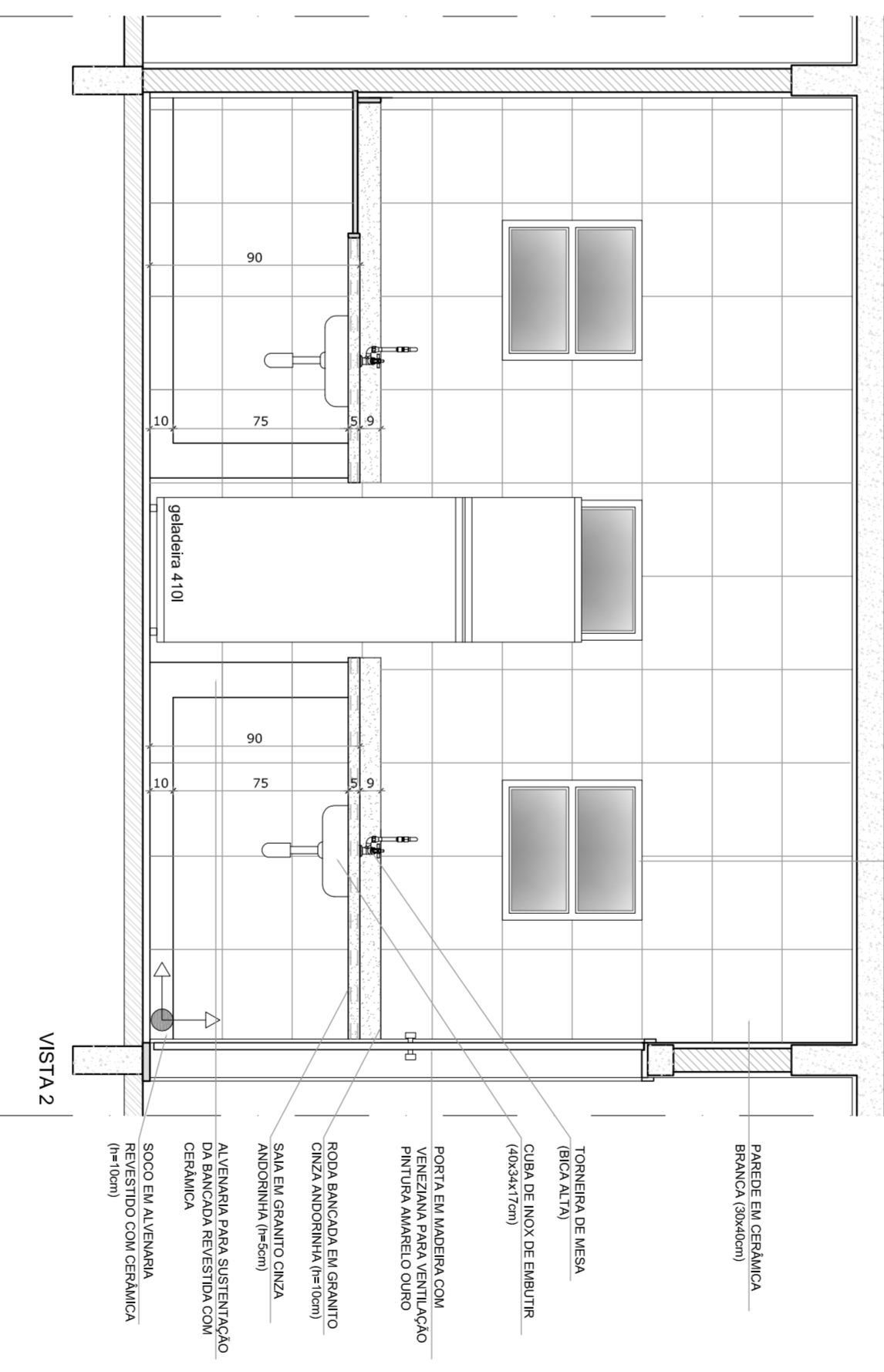
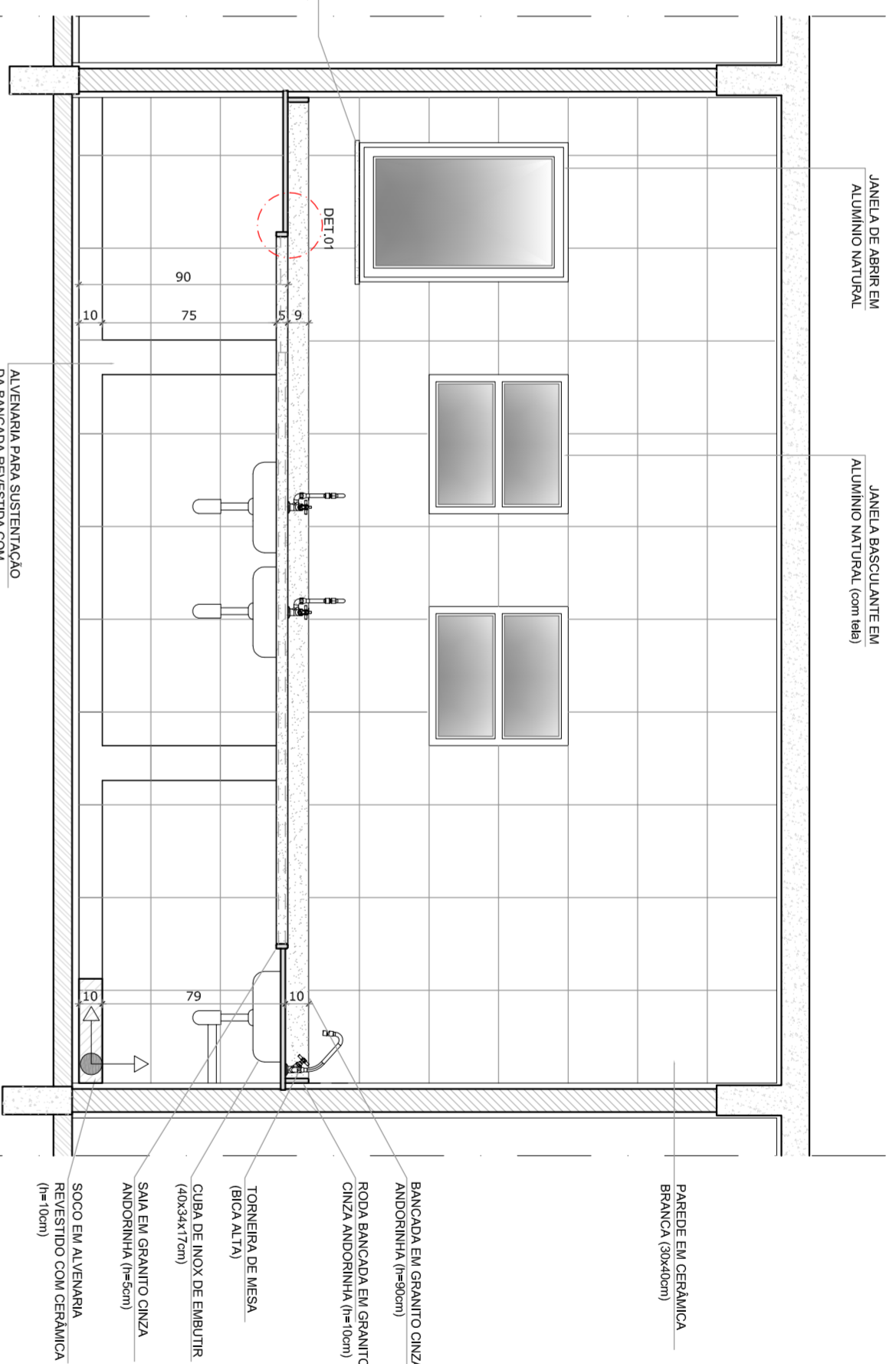

**1** COZINHA - ÁREA DE PREPARO  
ESCALA 1/25



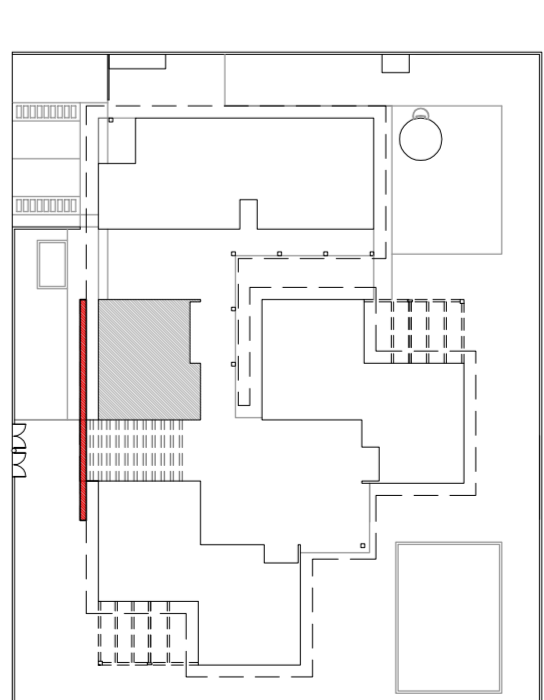
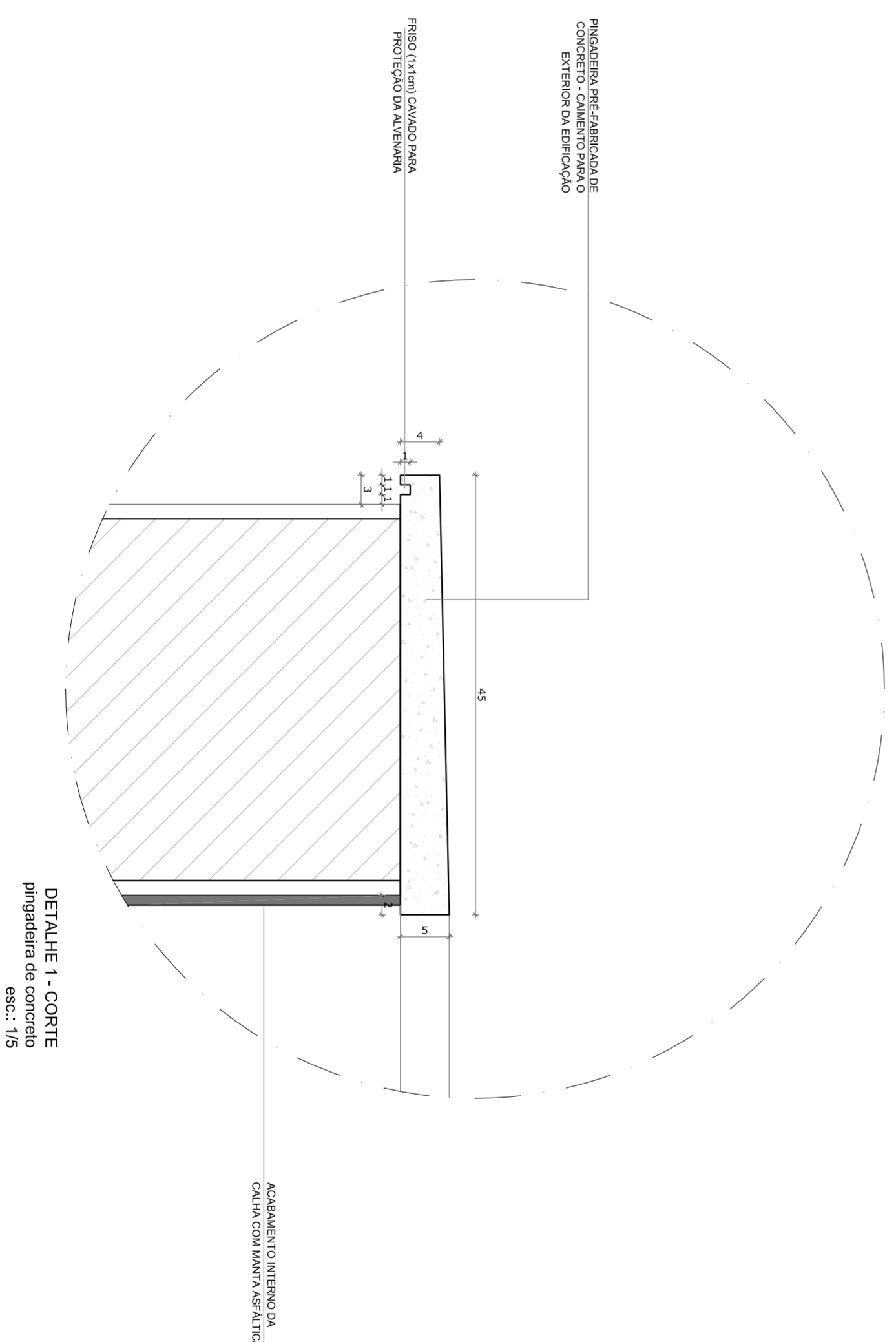
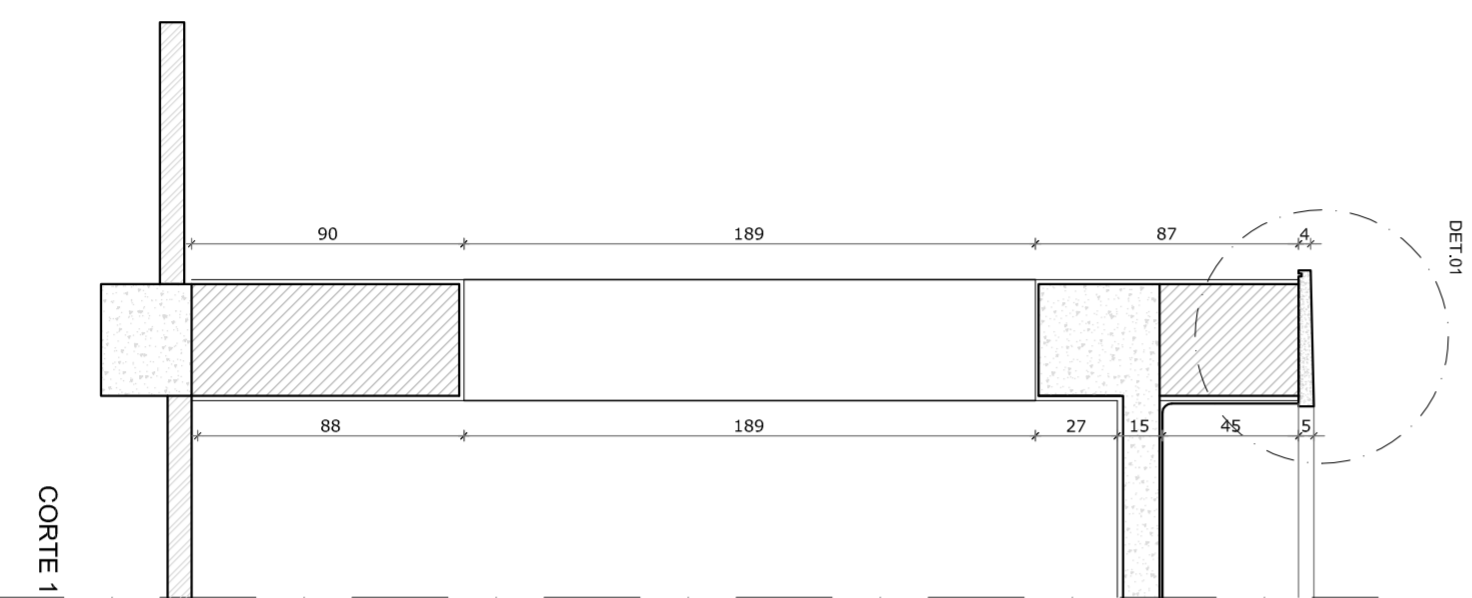
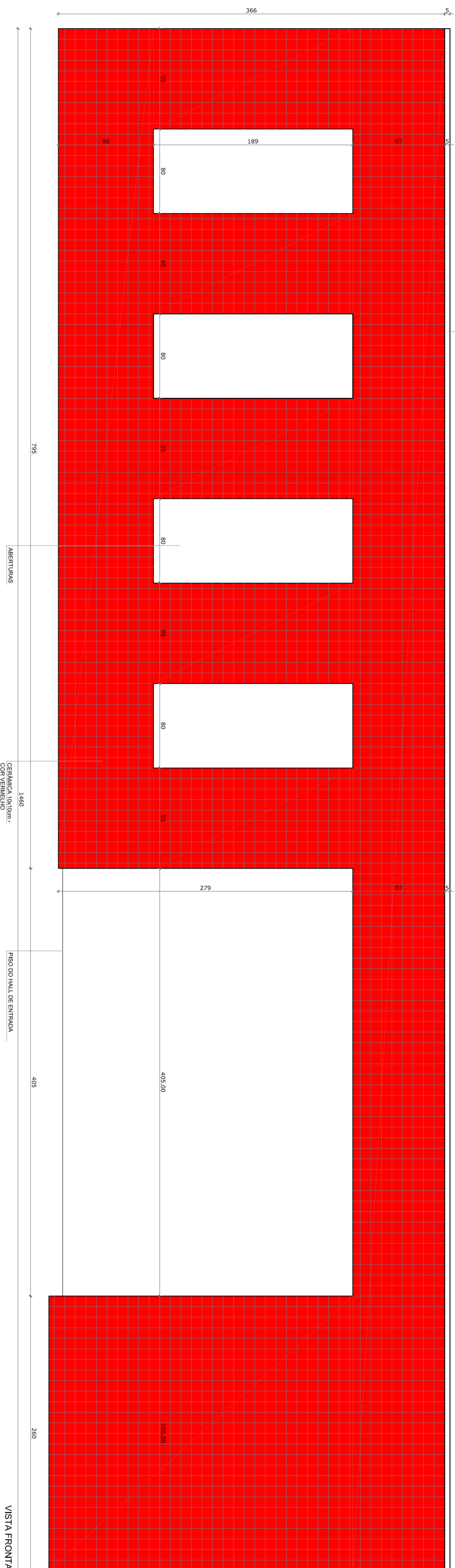
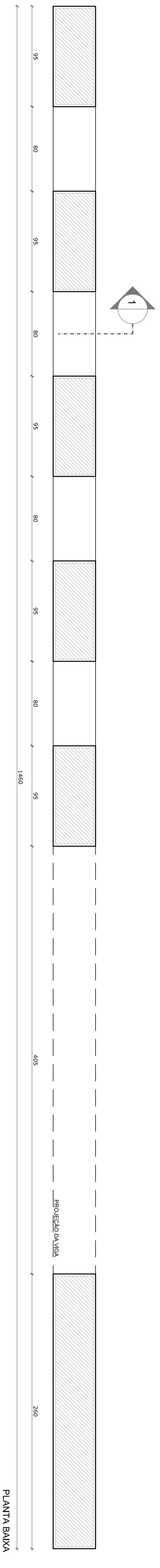

2 CROQUI DE REFERÊNCIA  
ESCALA 1/500

- NOTAS
- MEDIDAS EM CENTÍMETROS
  - VERIFICAR POSIÇÃO EXATA DOS PILARES NO PROJETO ESTRUTURAL
  - PARA ALTERAÇÃO DAS CORES INTERNAS DAS PAREDES CONSULTAR O CADERNO DE ESTUDO DE CORES
  - EM CASO DE CONFLITO DE INFORMAÇÕES ENTRE O PROJETO GRÁFICO E O CADERNO DE ESPECIFICAÇÕES, PREVALERÁ A INFORMAÇÃO CONTIDA NO DESENHO
  - ALTERAÇÕES NESTE PROJETO SOMENTE COM AUTORIZAÇÃO EXPRESSA DO FNDE
- REFERÊNCIA:
- PLANILHA DE QUANTITATIVOS E TIPOLOGIA ESPECÍFICA DO PROJETO
  - MANUAL DE PROJETO
  - MANUAL DE CORES
  - ESTUDO DE CORES



### PROJETO PADRÃO - FNDE

PROPRIETÁRIO:	FUNDO NACIONAL DE DESENVOLVIMENTO DA EDUCAÇÃO - FNDE
ENDEREÇO:	
MUNICÍPIO - UF:	
PROPRIETÁRIO	
RESP. TÉCNICO	CREA
AUTOR DO PROJETO	CAU
DLFO	CREA
	RA

OBSERVAÇÕES:

### PROGRAMA PROINFÂNCIA - PROJETO TIPO C PROJETO DE ARQUITETURA

COORDENAÇÃO	AMPLIAÇÃO - BLOCO ADMINISTRATIVO	ARQ
CGEST - Coordenação Geral de Infraestrutura Educacional	PORTICO DE ENTRADA DETALHAMENTO	
REVISÃO	ESCALA	PRONCHA
R-01	1:25	17/31
R-02	DATA EMISSÃO	
FORMATO	DESIGNO	
		OUTUBRO/2012

1 PORTICO DE ENTRADA  
ESCALA 1/25

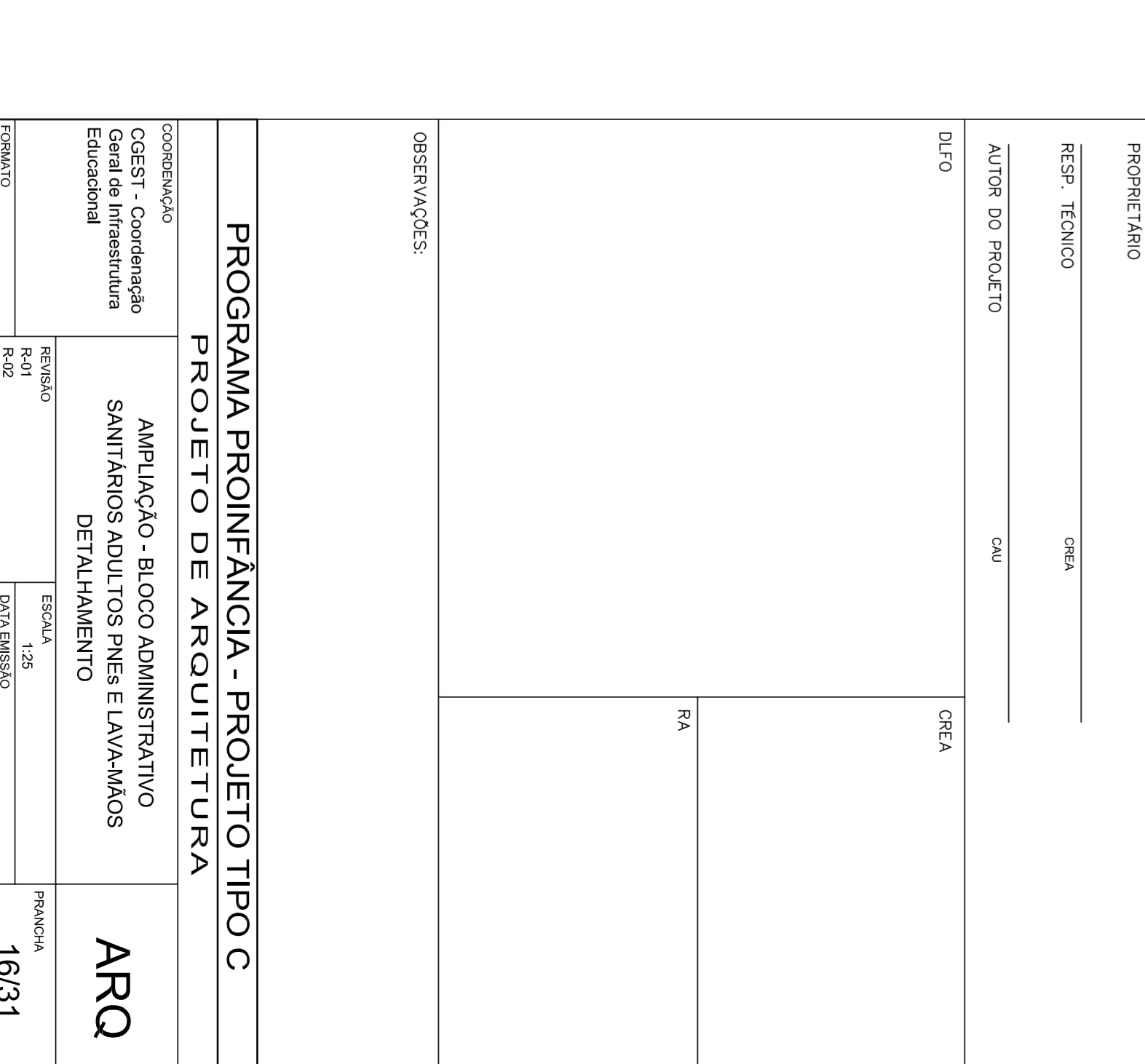
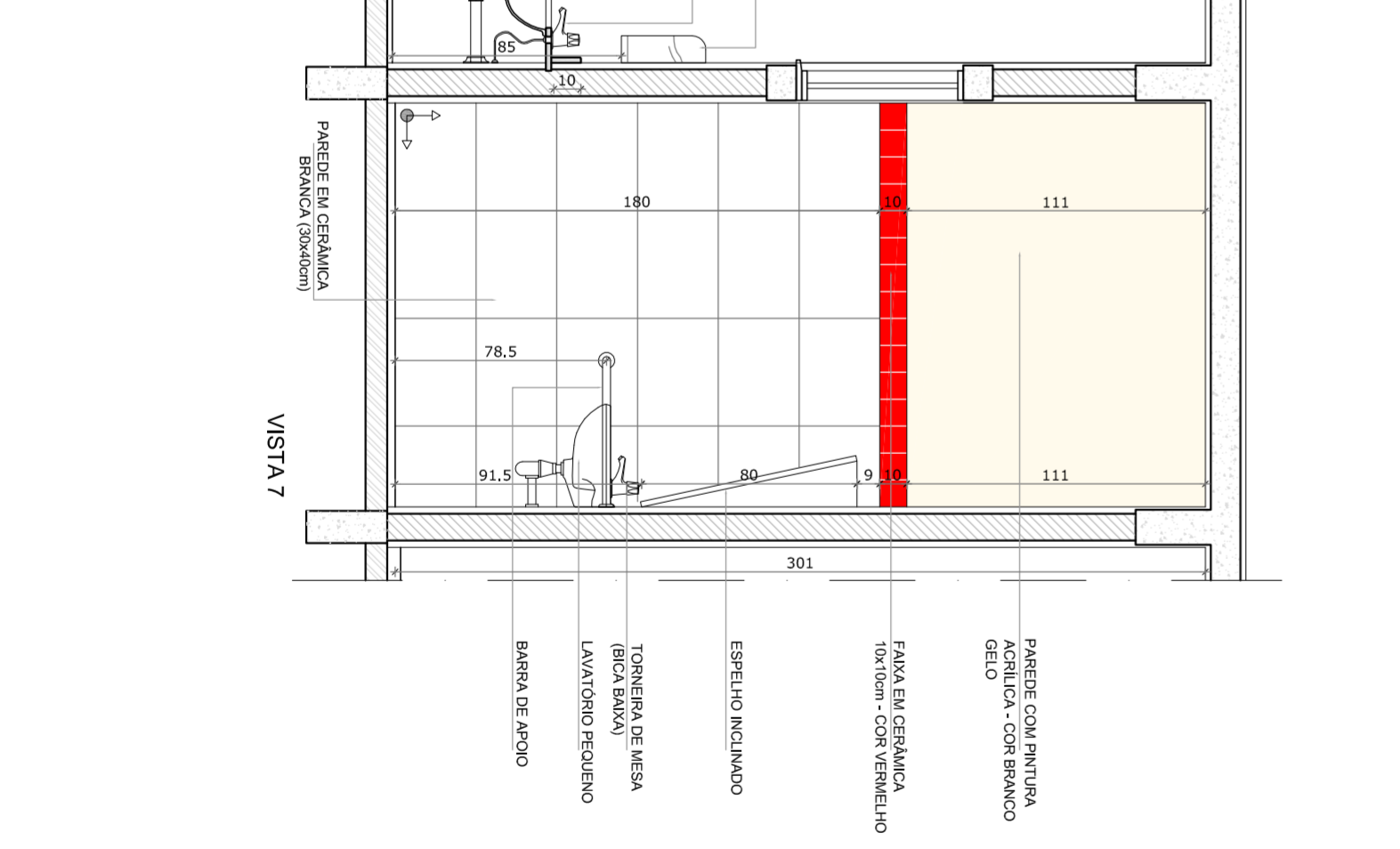
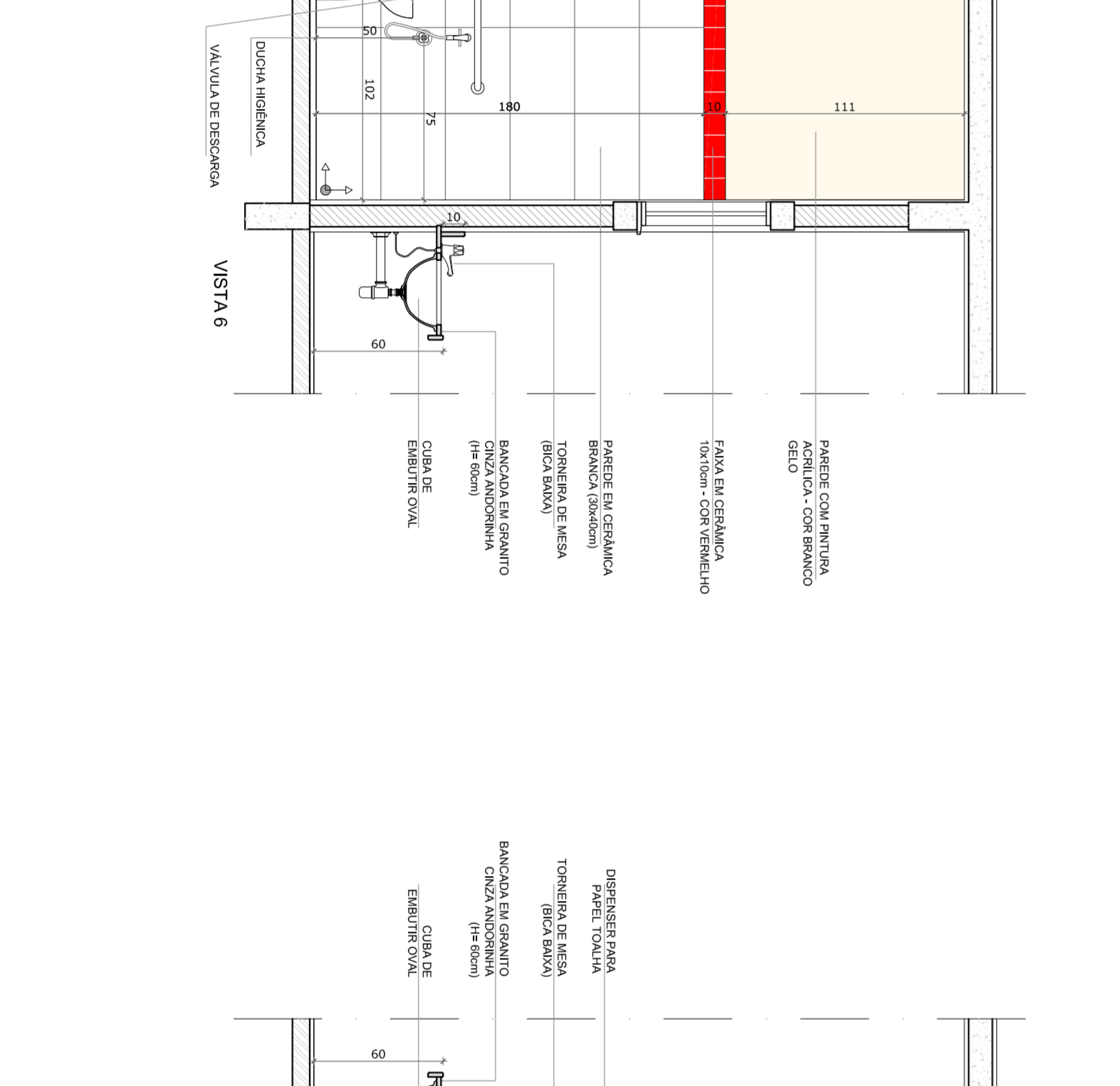
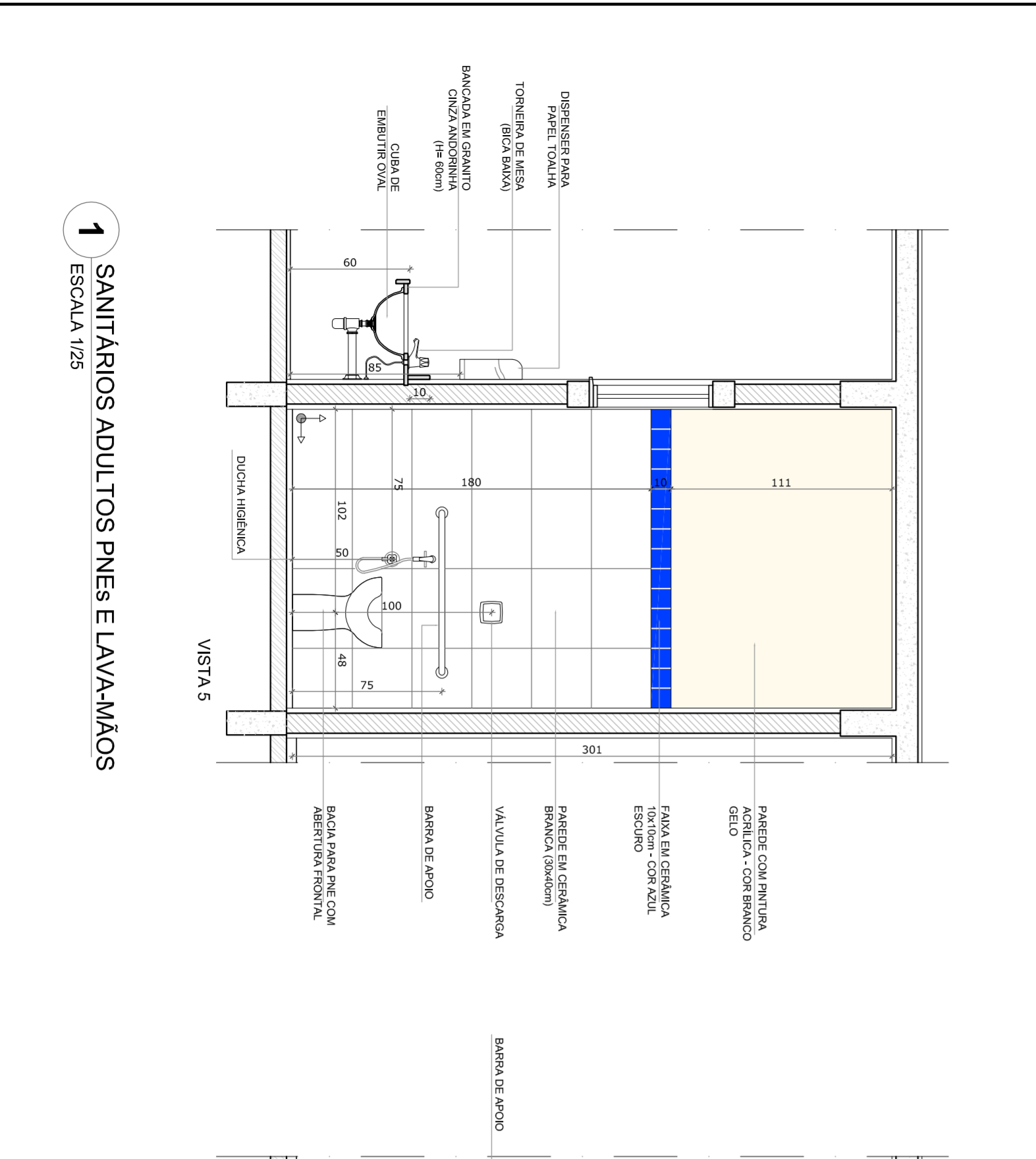
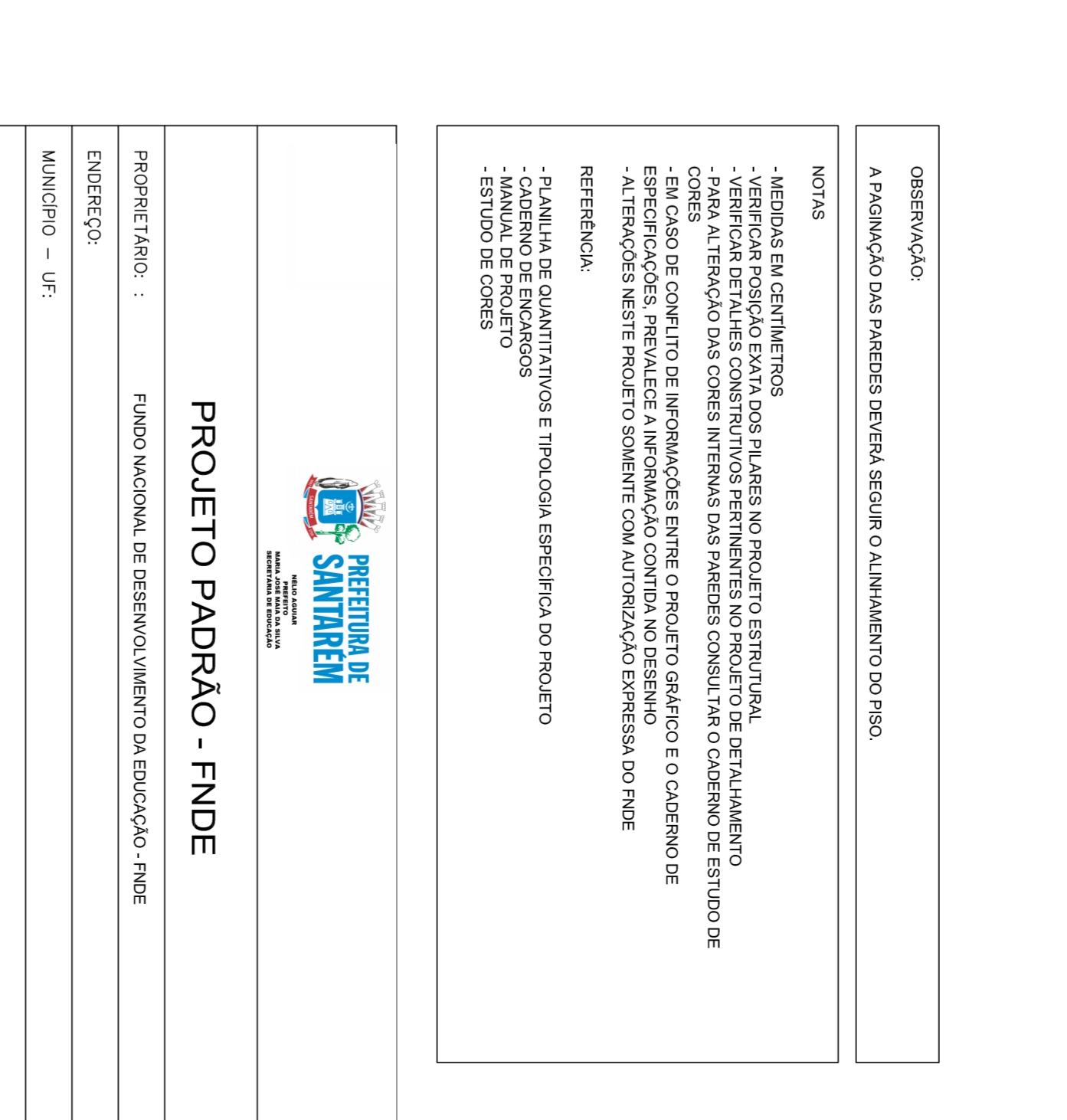
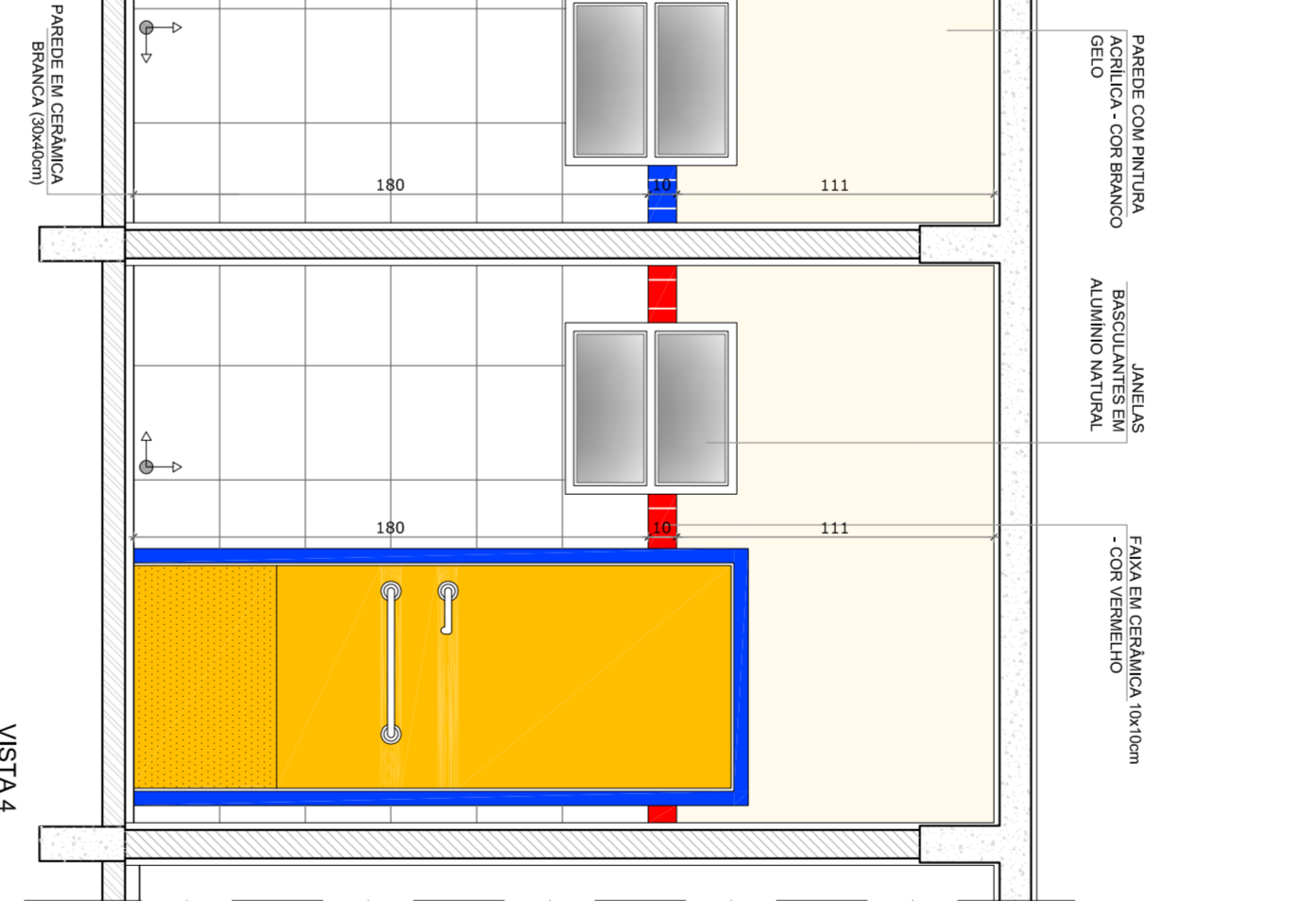
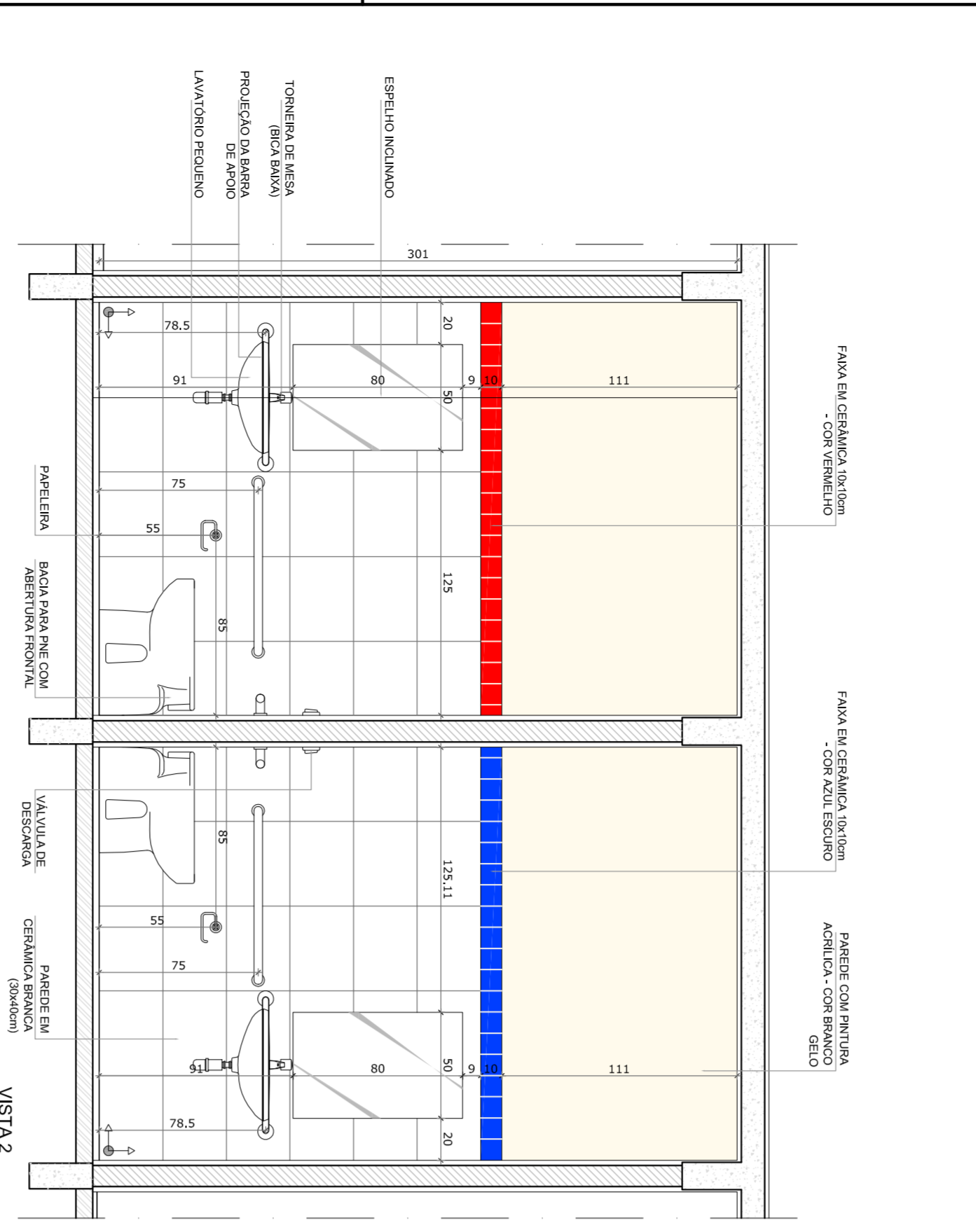
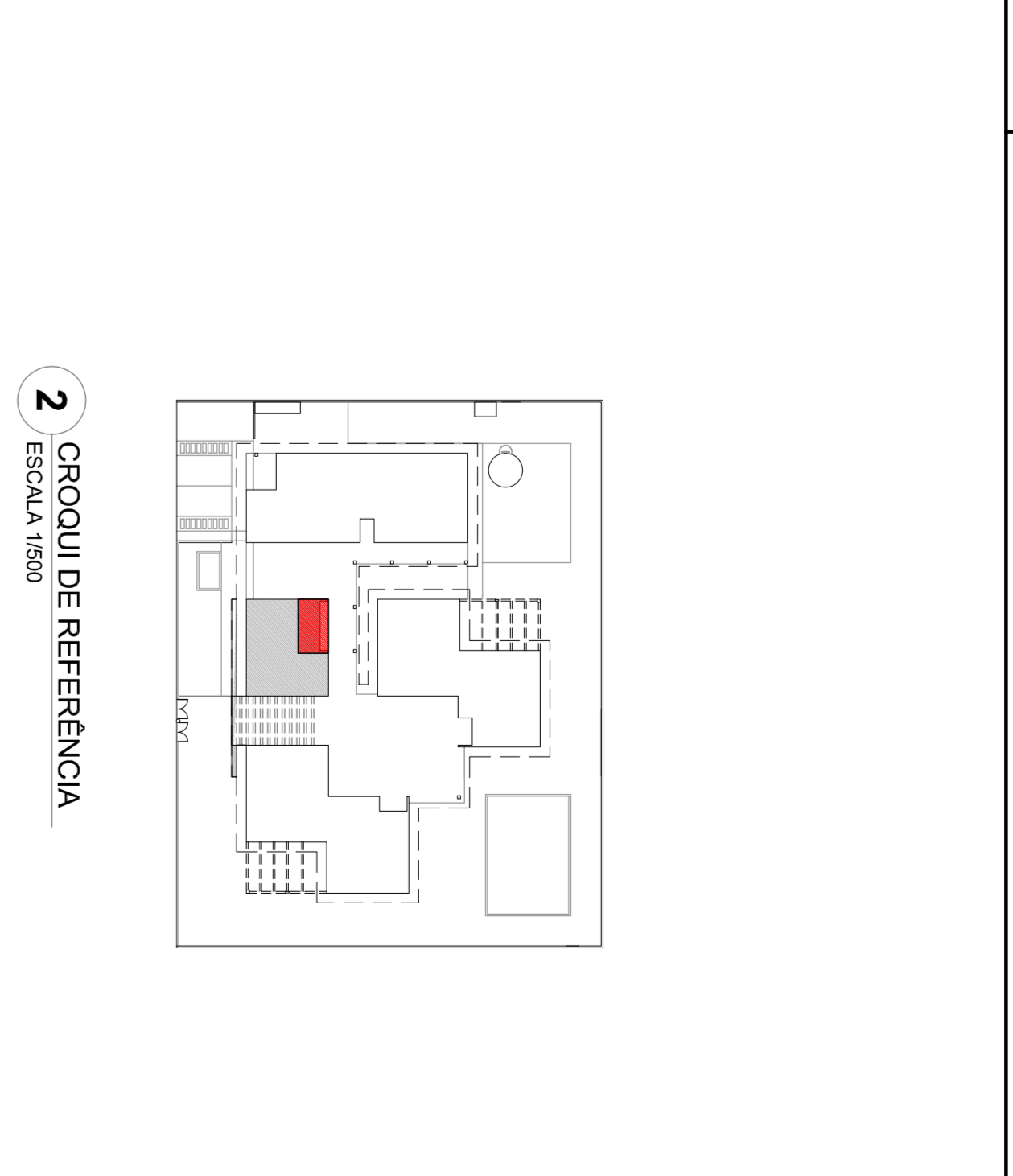
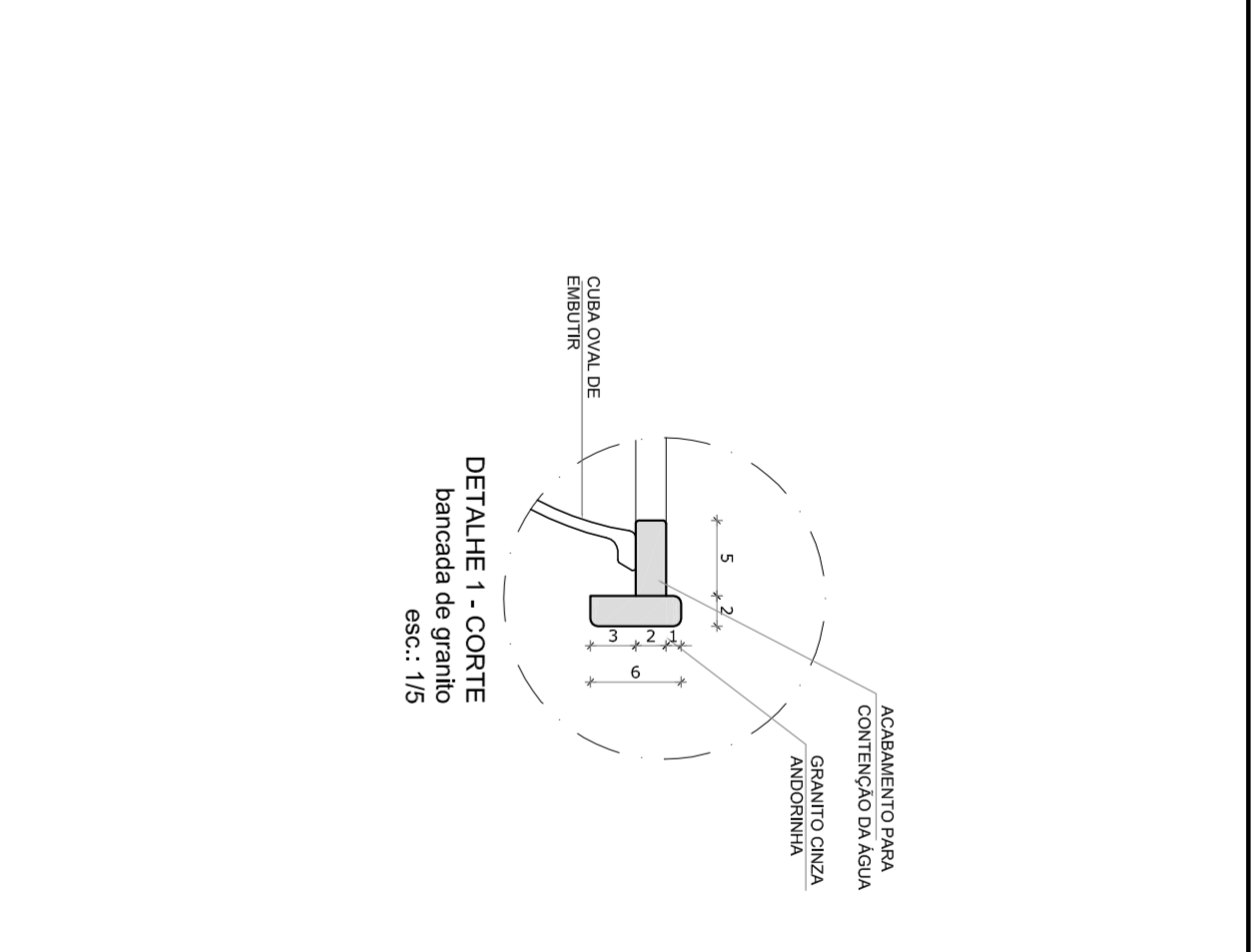
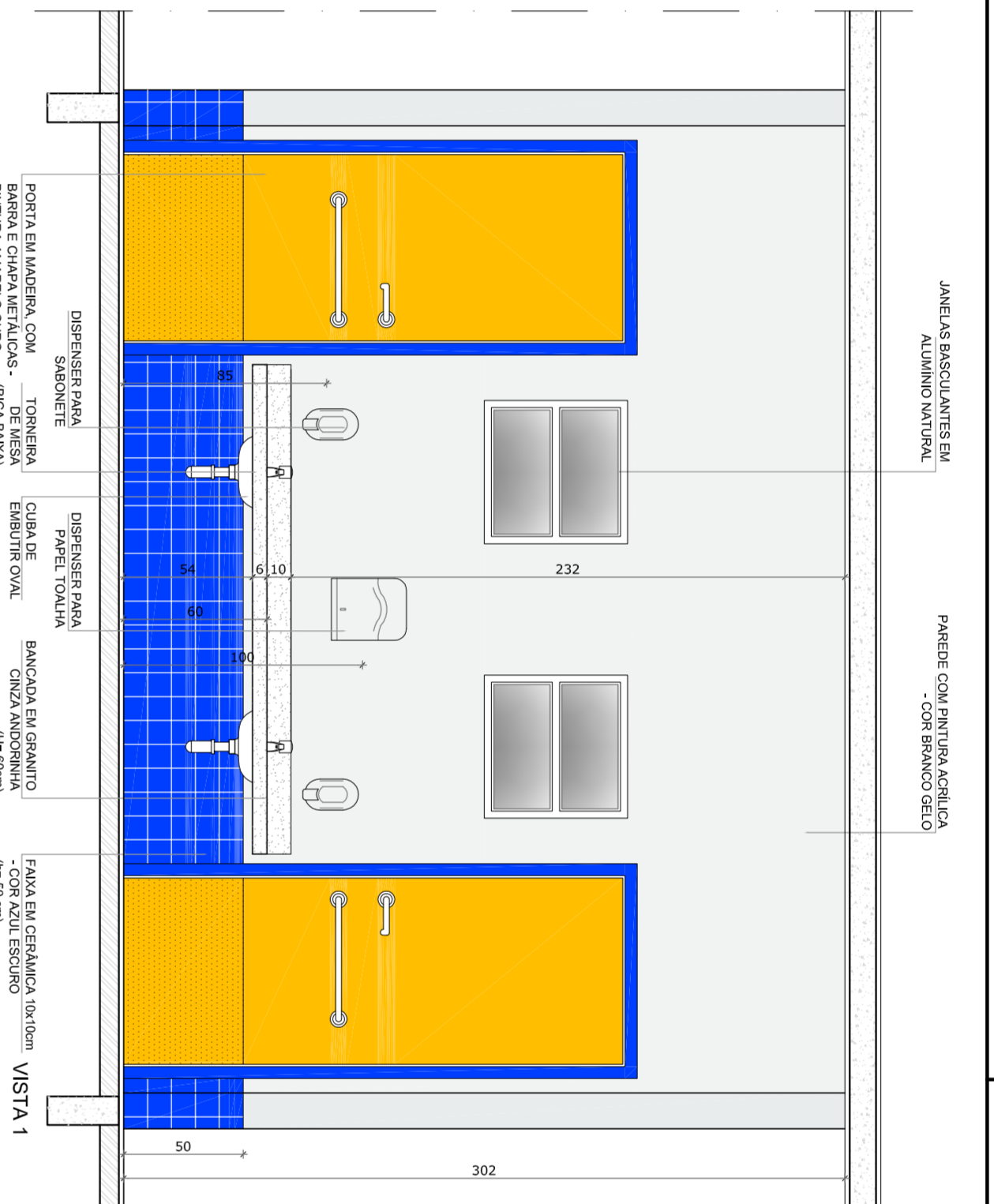
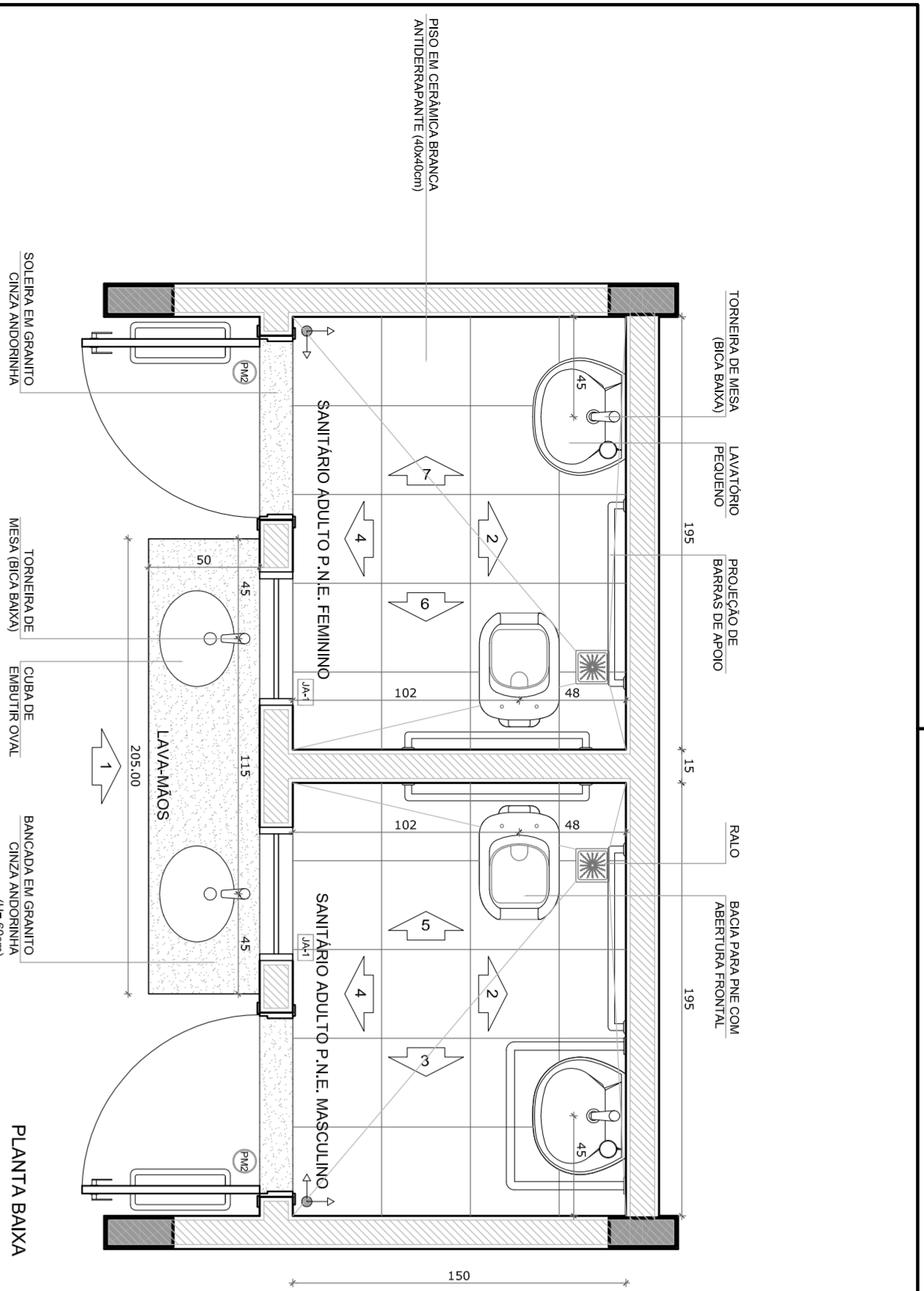

**2** ESCALA 1/500

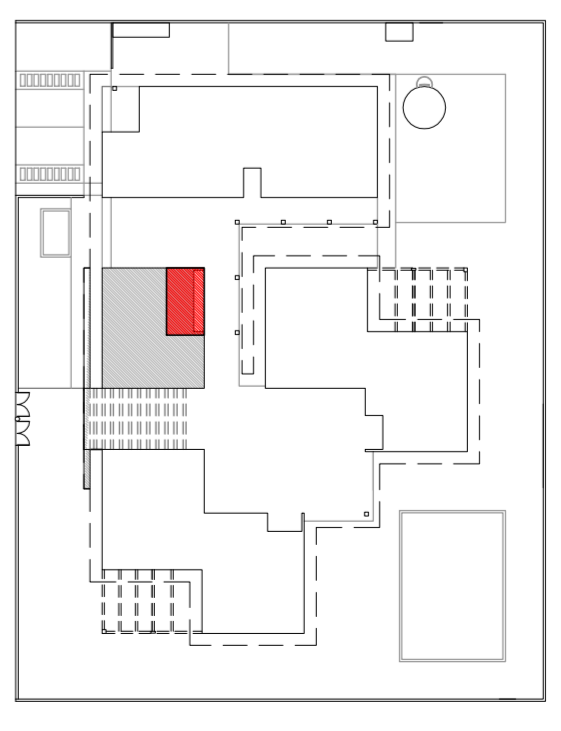

**OSSEVAÇÃO:**  
A PAGINAÇÃO DAS PAREDES DEVERÁ SEGUIR O ALINHAMENTO DO PISO.

**NOTAS**

- MEDIÇÕES EM CENTÍMETROS
- VERIFICAR POSIÇÃO EXATA DOS PILARES NO PROJETO ESTRUTURAL
- VERIFICAR POSIÇÃO EXATA DOS TUBOS DE DRENAGEM E ESTABELECIMENTO
- PARA ALTERAÇÃO DAS CORES INTERNAS DAS PAREDES CONSULTAR O CADERNO DE ESTUDO DE CORES
- EM CASO DE CONFLITO DE INFORMAÇÕES ENTRE O PROJETO GRÁFICO E O CADERNO DE ESPECIFICAÇÕES, PREVALERÁ A INFORMAÇÃO CONTIDA NO DESENHO
- ALTERAÇÕES NESTE PROJETO SOMENTE COM AUTORIZAÇÃO EXPRESSA DO FNDE

**REFERÊNCIA:**

- PLANILHA DE QUANTITATIVOS E TIPOLOGIA ESPECÍFICA DO PROJETO
- MANUAIS DE PROCEDIMENTOS
- MANUAIS DE PROJETO
- ESTUDO DE CORES



**PROJETO PADRÃO - FNDE**

PROPRIETÁRIO :	FUNDO NACIONAL DE DESENVOLVIMENTO DA EDUCAÇÃO - FNDE
ENDEREÇO:	
MUNICÍPIO - UF:	
PROPRIETÁRIO	
RESP. TÉCNICO	CREA
AUTOR DO PROJETO	CAU
DILTO	CREA
CONVERSÃO	RA
PROGRAMA PROINFÂNCIA - PROJETO TIPO C	
PROJETO DE ARQUITETURA	
AMPLIAÇÃO - BLOCO ADMINISTRATIVO	
SANTARÉM ADULTOS PNEs E LAVAMÃOS	
DETALHAMENTO	
ARQ	
FORMATO	DESIGNO
REVISÃO	RA01
DATA EMISSÃO	OUTUBRO/2012
PRONCIA	16/31

**1** ESCALA 1/25

SANTARÉM ADULTOS PNEs E LAVAMÃOS